



• OBSERVATORIO GRANJERO •

Anuario Estadístico UAM 2026



5 UAM
AÑOS



Ministerio
de Ganadería,
Agricultura y Pesca

Dirección General
de la Granja

Esta página ha sido intencionalmente
dejada en blanco

Introducción

El presente anuario, correspondiente al año 2025, posee una particularidad que lo hace especial, se trata del quinto anuario que publican la UAM y el Observatorio Granjero desde que el principal parque agroalimentario del Uruguay abriera sus puertas el 22 de febrero de 2021.

En estos cinco años se ha producido un proceso de aprendizaje muy rico, donde se han ajustado procesos, se han confirmado los aciertos de la planificación y corregido aquellas decisiones en que la realidad evidenció diferencias con lo previsto. Pero también, y principalmente, se ha confirmado el éxito del proyecto que durante más de una década antes de su inauguración fue desarrollándose, desde ser apenas un sueño, hasta concretarse la construcción y puesta en funcionamiento de la Unidad Agroalimentaria Metropolitana. Todo esto tiene mucho que ver con los contenidos del presente anuario, porque las cifras y análisis que en él se incluyen no hacen más que evidenciar la consolidación de la poderosa herramienta de política pública que es la UAM por su aporte imprescindible a la seguridad y soberanía alimentaria nacional.

La UAM posee una relevancia estratégica en su rol como:

- Principal ámbito que permite el acceso de la población a alimentos inocuos y de calidad a precios justos.
- Ente formador de precios mayoristas por oferta y demanda, previniendo abusos de posición dominante y distorsiones.
- Espacio que permite el acceso de pequeños y medianos productores, muchos de ellos familiares, a la cadena comercial, protegiendo el entramado productivo local y reduciendo la huella de carbono.

La información de mercados es una herramienta principal para dar transparencia a los procesos comerciales reduciendo las fallas de mercado. Dentro de los productos de comunicación que ayudan a difundir la información de mercados, los anuarios de la UAM cumplen un importante rol de síntesis y de ellos surgen datos claves como el de volumen y valor comercializado de frutas y hortalizas, así como la estimación del consumo aparente de frutas y hortalizas por parte de la población, dato que a su vez le permite a la sociedad dar seguimiento a la evolución de qué tan saludable es la alimentación de los uruguayos, lo que también constituye en sí mismo otro aporte clave de la seguridad y soberanía alimentaria.

Contenido

Volumen de frutas y hortalizas frescas ingresado a la UAM	1
Oferta mayorista de frutas y hortalizas para consumo en fresco	2
Oferta mensual de frutas y hortalizas frescas en el Mercado de Frutas y Hortalizas (MFH) de la Unidad Agroalimentaria Metropolitana (UAM) agrupadas según los principales grupos en 2025 (toneladas)	2
Ranking de la oferta de frutas y hortalizas frescas en el MFH de la UAM en 2025	4
Estacionalidad de la oferta de frutas y hortalizas frescas ingresadas a la UAM.....	7
Estacionalidad de la oferta de frutas y hortalizas frescas en MM/MFH de la UAM	8
Histórico de oferta mayorista de frutas y hortalizas frescas ingresadas al MM/MFH de la UAM (toneladas)	9
Oferta anual mayorista de frutas y hortalizas frescas ingresadas en el MM/MFH de la UAM (toneladas)	10
Origen de las frutas y hortalizas frescas comercializadas en el MFH de la UAM según departamento de producción	11
Mapa de origen de las frutas y hortalizas frescas ofertadas en el MFH de la UAM en 2025 según los principales departamentos de producción (% anual)	12
Origen de frutas y hortalizas frescas en el MFH de la UAM según departamento de producción en 2025 (toneladas).....	13
Origen de frutas y hortalizas frescas en el MFH de la UAM según departamento de producción en 2025 (porcentaje)	13
Origen de frutas y hortalizas frescas en el MFH de la UAM según departamento de producción en 2025, según principales zonas de producción (toneladas).....	14
Monto bruto de la comercialización de frutas y hortalizas frescas en el MFH de la UAM	15
Monto bruto de la comercialización de frutas y hortalizas frescas en el MFH de la UAM en 2025 (millones de pesos).....	16
Monto bruto de la comercialización de frutas y hortalizas frescas en el MFH de la UAM en 2025 (millones de dólares estadounidenses).....	18
Ranking anual del monto bruto de la comercialización de frutas y hortalizas frescas en el MFH de la UAM en 2025 (millones)	20
Valor Kilo Canasta (VKC)	23
Valor Kilo Canasta por mes, corregido a diciembre de 2025.....	24
Gráfico de la evolución mensual del Valor Kilo Canasta en 2025	26
Gráfico de la evolución mensual del Valor Kilo Canasta 2012- 2025.....	27
Gráfico de la evolución mensual del VKC en pesos constantes y en dólares estadounidenses, ambos corregidos a diciembre de 2025	28
Precios y oferta de las frutas y hortalizas que componen en Valor Kilo Canasta	29
Precios en pesos por kilo en valores corregidos a diciembre de 2025 de las frutas y hortalizas que componen el Valor Kilo Canasta.....	30
Oferta mensual al MFH de la UAM de las frutas y hortalizas que componen el Valor Kilo Canasta (toneladas)	35
Precios y oferta de las frutas y hortalizas que componen en Valor Kilo Canasta: gráficos por productos	40
Papa	41

Tomate	43
Cebolla	45
Zanahoria	47
Boniato	49
Morrón Rojo	51
Morrón Verde	53
Zapallito	55
Zapallo Kabutiá	57
Lechuga	59
Acelga.....	61
Calabacín	63
Choclo	65
Remolacha	67
Espinaca	69
Berenjena	71
Pepino.....	73
Repollo	75
Banana.....	77
Manzana	79
Naranja	81
Mandarina	83
Sandía.....	85
Durazno	87
Pera	89
Limón.....	91
Melón.....	93
Frutilla.....	95
Uva	97
Kiwi	99
VKC por grupos de afinidad	101
VKC por grupos de afinidad: comparativo 2025.....	102
Afluencia de vehículos a la UAM	107
Flujo mensual de acceso de vehículos con carga de frutas, hortalizas y/o huevos a la UAM	108
Gráfico de flujo mensual de acceso de vehículos con carga de frutas, hortalizas y/o huevos a la UAM.....	109
Flujo mensual de acceso de vehículos de compradores en la UAM.....	110
Flujo de acceso de vehículos a la UAM	111
Antigüedad de vehículos vinculados a la operativa logística de la UAM.....	113

Tiempo de permanencia de compradores de frutas, hortalizas y/o huevos en la UAM.....	114
Estimación del volumen de frutas y hortalizas frescas distribuidas desde la UAM	115
Representación del volumen de frutas y hortalizas frescas distribuidas según principales rutas logísticas en 2025	116
Comercio exterior de frutas y hortalizas frescas	117
Importaciones de las principales frutas “Tropicales o Exóticas” frescas al Uruguay (toneladas).....	118
Importaciones de las principales frutas y hortalizas “Tradicionales” frescas al Uruguay (toneladas)	120
Importaciones de las principales frutas y hortalizas “Tradicionales” frescas al Uruguay (toneladas)	121
Comparación de importaciones de frutas y hortalizas frescas al Uruguay “Tradicionales” vs. “Tropicales o Exóticas”	123
Exportaciones mensuales de las principales frutas y hortalizas para consumo en fresco desde Uruguay (toneladas).....	124
Cálculo del consumo aparente de frutas y hortalizas frescas e importancia relativa de la UAM	126
Balance de la cadena de frutas y hortalizas en Uruguay	127
Anexos	128
Definiciones	129
Grupos de afinidad de frutas y hortalizas utilizado por el Observatorio Granjero	130

Volumen de frutas y hortalizas frescas ingresado a la UAM

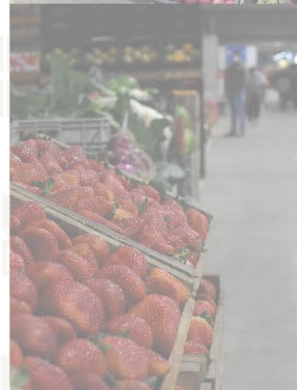
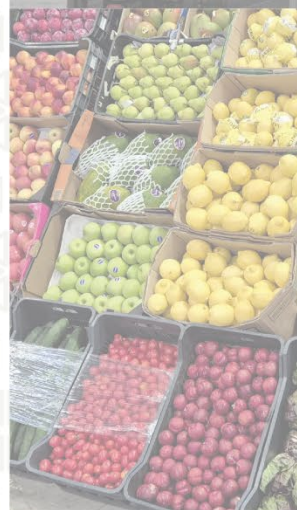
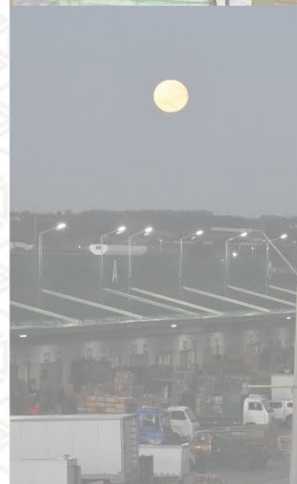
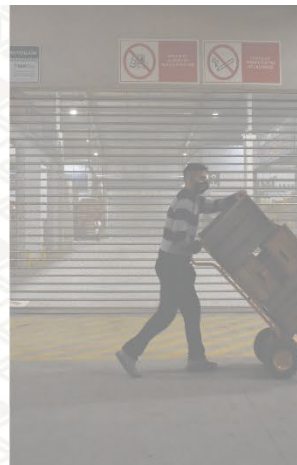

Oferta mayorista de frutas y hortalizas para consumo en fresco

Oferta mensual de frutas y hortalizas frescas en el Mercado de Frutas y Hortalizas (MFH) de la Unidad Agroalimentaria Metropolitana (UAM) agrupadas según los principales grupos en 2025 (toneladas)

	Ene	Feb	Mar	Abr	May	Jun	Jul	Ago	Seti	Oct	Nov	Dic	Total anual	% del total
Hortalizas Secas	11.053	10.254	13.582	13.844	13.296	14.196	14.265	13.931	13.352	13.739	13.127	13.197	157.836	38%
Frutas Cítricas	4.376	3.138	4.389	4.721	5.334	5.657	5.777	5.904	6.320	5.724	5.737	5.027	62.105	15%
Exóticos/Importados	4.672	4.900	4.193	5.400	4.065	4.248	4.017	3.568	5.042	4.940	5.007	5.590	55.643	13%
Hortalizas de Fruto	5.731	4.827	4.343	3.745	4.003	2.841	2.963	3.217	3.864	4.555	5.693	6.570	52.354	12%
Frutas Hoja Caduca/Nativos	5.641	5.106	4.427	3.564	2.780	2.344	2.283	2.445	2.724	2.822	3.459	5.119	42.713	10%
Hortalizas de Hoja, Brote e Inflorescencia	2.400	2.050	2.019	2.166	2.407	2.273	2.116	2.370	2.719	2.752	2.299	2.483	28.053	7%
Frutas de Huerta	6.031	3.088	756	81	178	310	398	470	848	1.748	1.611	4.658	20.176	5%
Legumbres	42	18	13	23	16	11	6	4	20	48	44	2	247	0%
Total mensual	39.947	33.381	33.723	33.545	32.079	31.879	31.825	31.910	34.889	36.327	36.976	42.645	419.127	

Oferta anual de frutas y hortalizas frescas en la Unidad Agroalimentaria Metropolitana en 2025

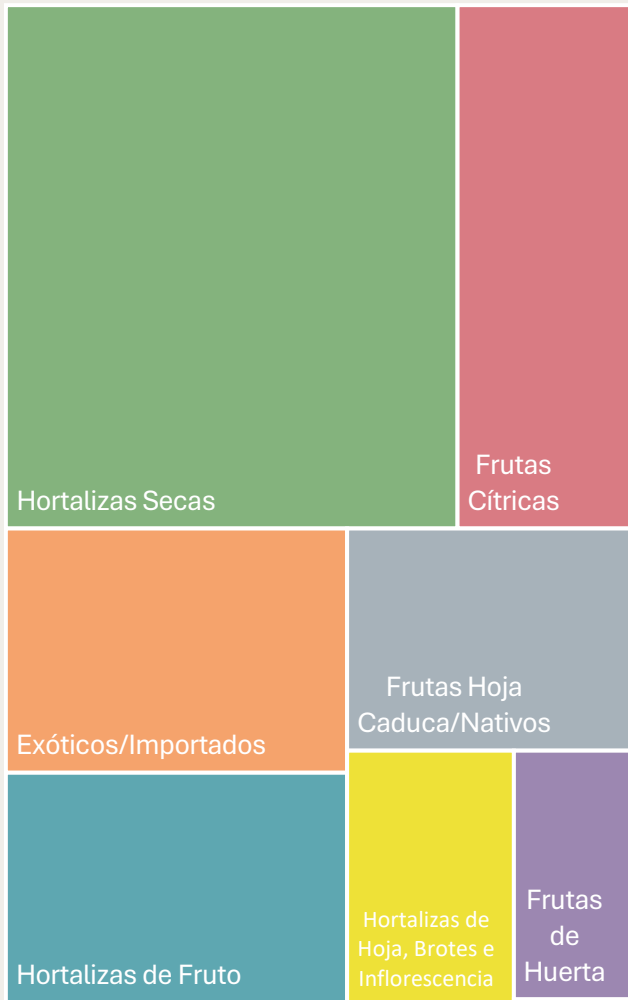

Oferta mensual de frutas y hortalizas frescas en la Unidad Agroalimentaria Metropolitana en 2025

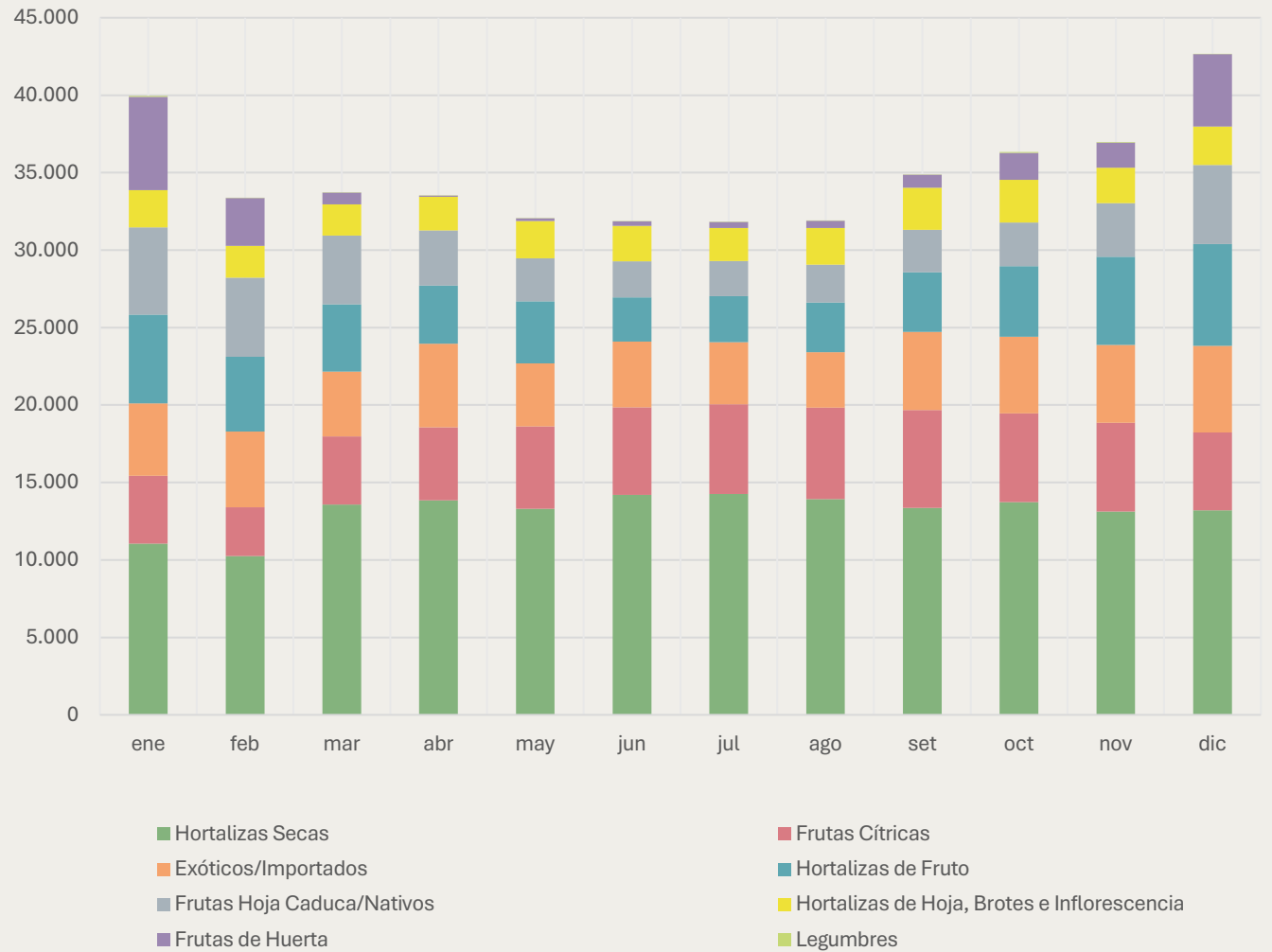

Ranking de la oferta de frutas y hortalizas frescas en el MFH de la UAM en 2025

producto	toneladas	% del total	% acumulado
Papa	72.486	17,3%	17,3%
Banana	47.197	11,3%	28,6%
Naranja	29.859	7,1%	35,7%
Manzana	23.925	5,7%	41,4%
Tomate	23.769	5,7%	47,1%
Cebolla	22.369	5,3%	52,4%
Boniato	21.477	5,1%	57,5%
Zanahoria	21.137	5,0%	62,6%
Mandarina	20.218	4,8%	67,4%
Morrón	14.043	3,4%	70,7%
Sandía	12.718	3,0%	73,8%
Limón	11.396	2,7%	76,5%
Calabacín	10.430	2,5%	79,0%
Zapallo	9.153	2,2%	81,2%
Lechuga	7.810	1,9%	83,0%
Zapallito	6.429	1,5%	84,6%
Durazno	5.727	1,4%	85,9%
Pera	5.293	1,3%	87,2%
Acelga	5.038	1,2%	88,4%
Frutilla	4.163	1,0%	89,4%
Palta	3.722	0,9%	90,3%
Uva	3.342	0,8%	91,1%
Melón	3.295	0,8%	91,9%
Tomate Cherry	2.538	0,6%	92,5%
Choclo	2.462	0,6%	93,0%
Pepino	2.420	0,6%	93,6%
Espinaca	2.291	0,5%	94,2%
Ciruela	2.233	0,5%	94,7%
Repollo	2.164	0,5%	95,2%
Remolacha	2.030	0,5%	95,7%
Berenjena	1.732	0,4%	96,1%
Ananá	1.731	0,4%	96,5%
Pelón	1.680	0,4%	96,9%
Brócoli	1.644	0,4%	97,3%
Kiwi	1.388	0,3%	97,7%
Zucchini	1.316	0,3%	98,0%
Puerro	870	0,2%	98,2%
Ajo	707	0,2%	98,3%
Perejil	654	0,2%	98,5%
Pomelo	629	0,2%	98,7%
Apio	590	0,1%	98,8%
Cebolla de Verdeo	558	0,1%	98,9%
Mango	556	0,1%	99,1%
Coliflor	477	0,1%	99,2%
Papaya	436	0,1%	99,3%

producto	toneladas	% del total	% acumulado
Arándanos	340	0,1%	99,4%
Nabo	339	0,1%	99,4%
Jengibre	327	0,1%	99,5%
Rúcula	214	0,1%	99,6%
Albahaca	193	0,05%	99,6%
Chaucha	186	0,04%	99,7%
Caqui	185	0,04%	99,7%
Rabanito	173	0,04%	99,7%
Ají	106	0,03%	99,8%
Membrillo	85	0,02%	99,8%
Col Chino	80	0,019%	99,8%
Hinojo	77	0,018%	99,8%
Damasco	56	0,013%	99,8%
Cereza	56	0,013%	99,9%
Berro	55	0,013%	99,9%
Ciboulette	53	0,013%	99,9%
Zapallo	52	0,012%	99,9%
Arveja	51	0,012%	99,9%
Repollito Bruselas	49	0,012%	99,9%
Escarola	44	0,010%	99,9%
Coco	41	0,010%	99,9%
Menta	37	0,009%	99,9%
Cilantro	30	0,007%	100,0%
Calabaza	25	0,006%	100,0%
Higo	23	0,006%	100,0%
Kale	19	0,005%	100,0%
Radicheta	16	0,004%	100,0%
Espárrago	13	0,003%	100,0%
Romero	13	0,003%	100,0%
Tomillo	11	0,003%	100,0%
Habas	10	0,002%	100,0%
Mizuna	9	0,002%	100,0%
Guayabo	8	0,002%	100,0%
Endivia	7	0,002%	100,0%
Orégano	6	0,001%	100,0%
Eneldo	6	0,001%	100,0%
Nabiza	6	0,001%	100,0%
Mostaza	5	0,001%	100,0%
Granada	5	0,001%	100,0%
Estragón	4	0,001%	100,0%
Quinoto	3	0,001%	100,0%
Laurel	3	0,001%	100,0%
Alcaucil	2	0,001%	100,0%
Salvia	0	0,0001%	100,0%
Total	419.127		

Ingresos de frutas y hortalizas frescas al MFH de la Unidad Agroalimentaria Metropolitana en 2025 (toneladas)

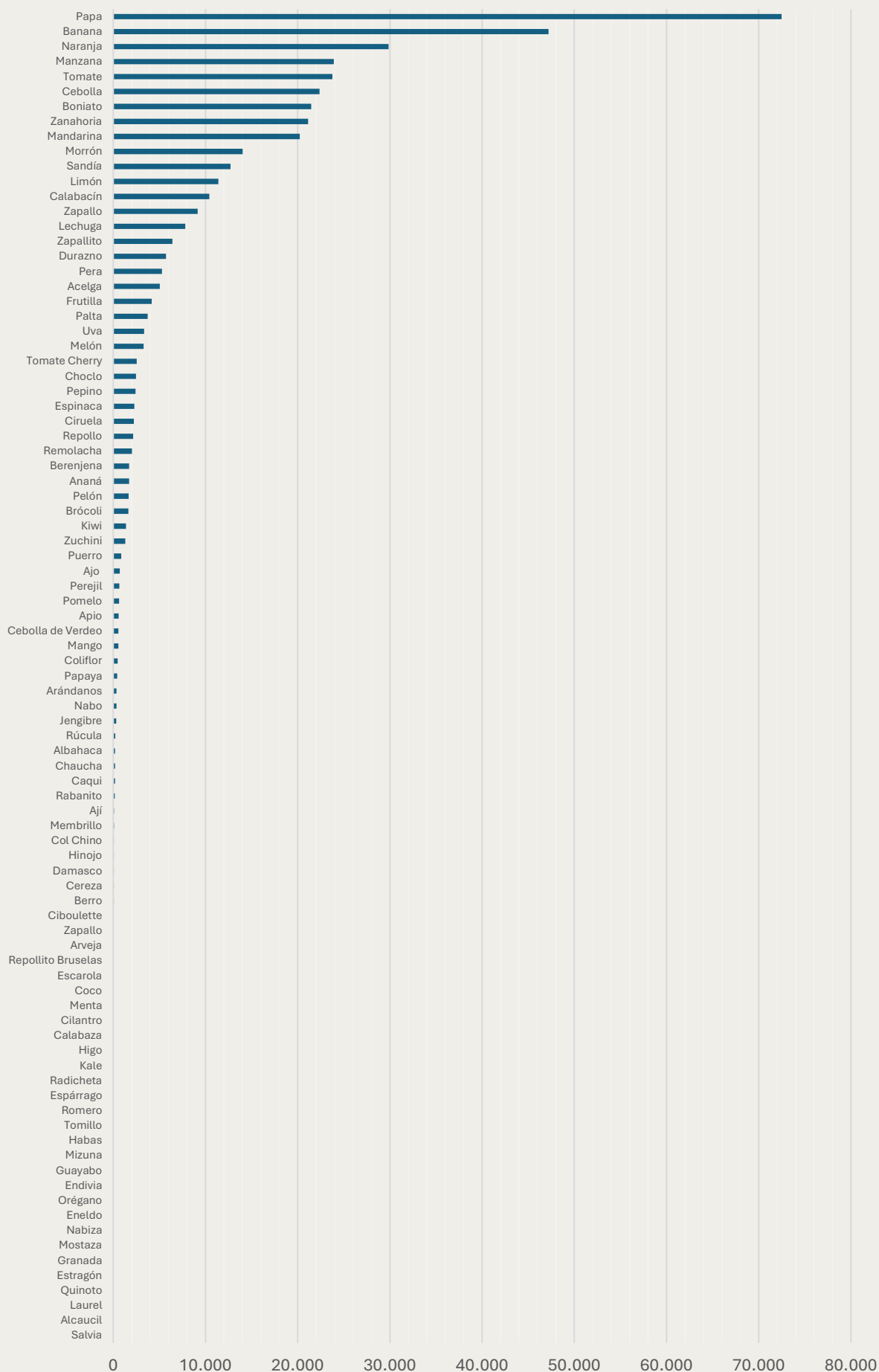

Estacionalidad de la oferta de
frutas y hortalizas frescas
ingresadas a la UAM

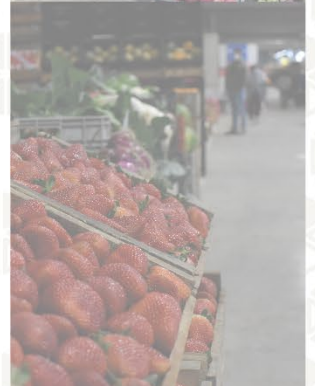
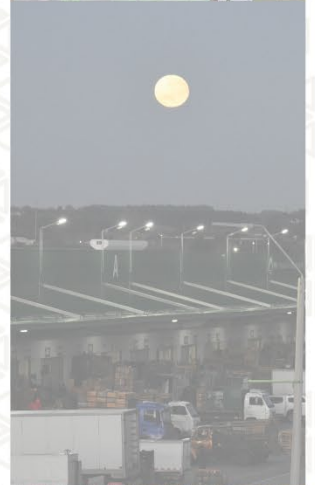
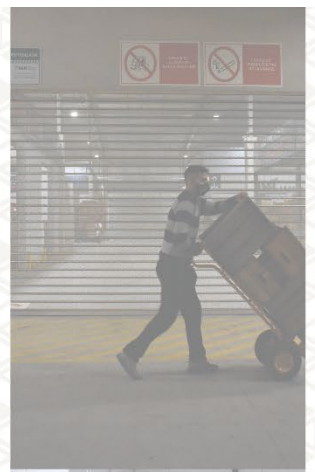

Estacionalidad de la oferta de frutas y hortalizas frescas en MM/MFH de la UAM

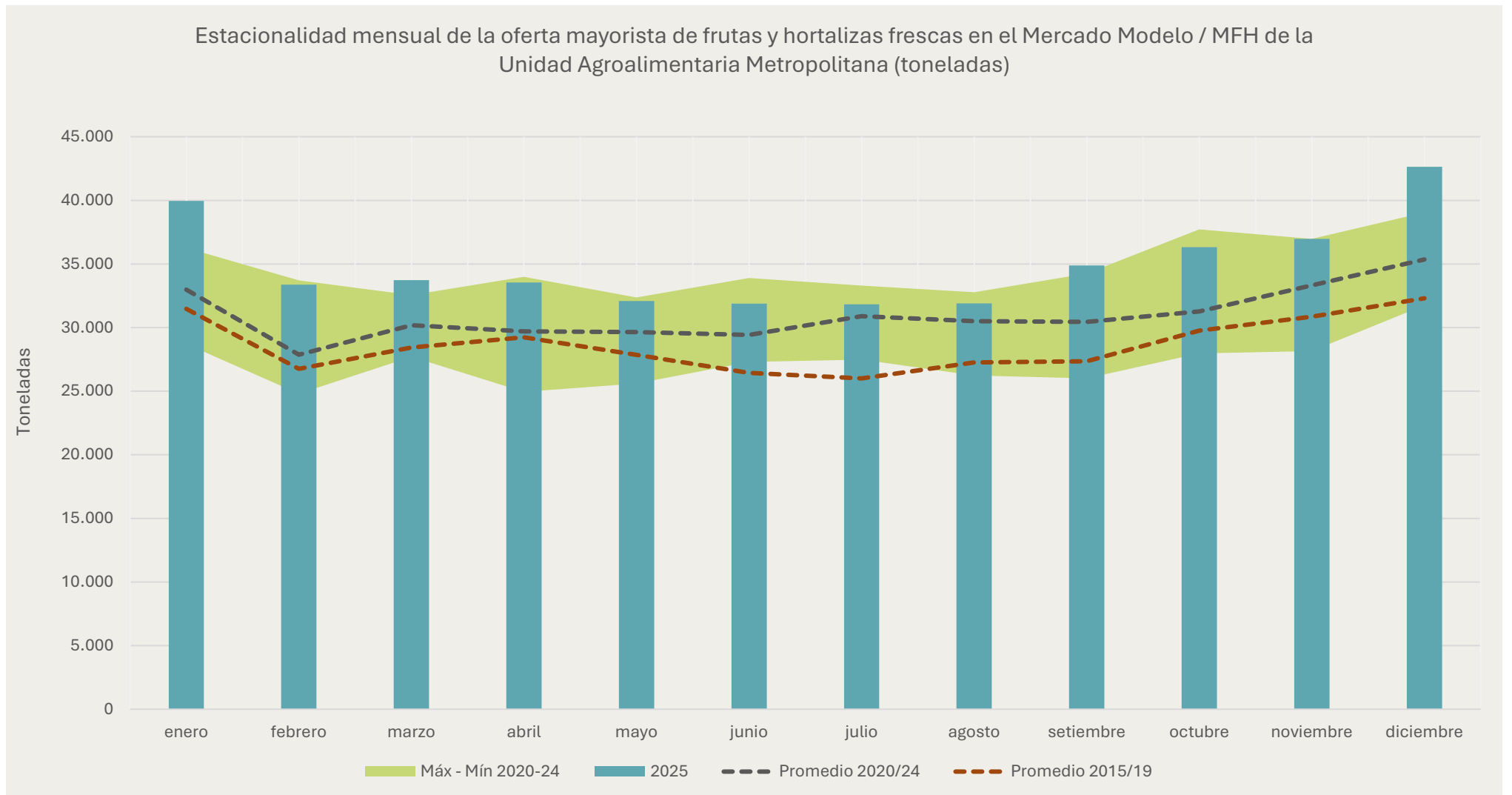

Histórico de oferta mayorista de frutas y hortalizas frescas ingresadas al MM/MFH de la UAM (toneladas)

	Ene	Feb	Mar	Abr	May	Jun	Jul	Ago	Seti	Oct	Nov	Dic	Total anual
2025	39.947	33.381	33.723	33.545	32.079	31.879	31.825	31.910	34.889	36.327	36.976	42.645	419.127
2024	36.268	33.709	29.864	33.986	31.249	28.414	32.233	29.631	32.002	37.722	36.971	39.049	401.097
2023	34.359	24.796	27.705	24.946	27.854	27.288	28.397	32.088	29.636	30.812	34.982	35.807	358.672
2022	33.886	29.910	32.549	30.936	32.375	33.896	33.076	32.771	30.359	30.872	32.453	33.194	386.278
2021	28.715	25.156	31.094	30.792	31.184	30.081	33.305	31.822	34.256	27.977	34.076	36.964	375.422
2020	31.684	25.768	29.727	27.803	25.609	27.434	27.485	26.234	26.016	28.964	28.147	31.750	336.621
2019	31.476	26.205	26.041	27.168	27.852	24.268	26.004	26.938	27.358	28.896	30.263	32.301	334.770
2018	30.672	26.355	24.853	29.238	26.947	24.259	22.578	24.706	24.639	29.761	30.863	31.069	325.939
2017	31.197	26.754	28.442	23.675	25.649	26.443	24.474	27.255	26.176	28.359	29.492	31.624	329.540
2016	27.011	26.138	24.029	24.282	21.621	22.249	21.185	23.927	23.859	25.134	26.894	31.475	297.804
2015	29.765	22.944	27.400	24.393	23.961	24.498	24.385	24.004	22.607	25.598	25.611	28.468	303.633
2014	26.514	22.801	22.155	23.119	23.714	22.351	23.231	23.151	25.734	27.888	25.515	29.685	295.856
2013	29.267	24.143	21.710	24.851	25.174	22.438	26.050	23.437	22.643	26.212	25.465	25.841	297.232
2012	26.968	22.958	26.327	23.309	23.855	22.527	21.963	23.479	23.768	25.824	28.072	30.477	299.526
2011	28.539	23.750	23.203	23.001	22.387	22.614	22.494	23.723	25.245	26.306	26.697	31.291	299.251
2010	26.603	24.644	25.031	23.016	23.230	22.004	22.270	21.240	23.854	23.426	25.839	29.274	290.431
2009	26.098	21.245	23.027	21.871	20.857	21.005	21.096	21.732	21.938	24.023	24.663	26.726	274.282
Promedio 2020/24	32.982	27.868	30.188	29.693	29.654	29.423	30.899	30.509	30.454	31.269	33.326	35.353	371.618
Promedio 2015/19	31.476	26.754	28.442	29.238	27.852	26.443	26.004	27.255	27.358	29.761	30.863	32.301	343.749
Máximo 2019/23	36.268	33.709	32.549	33.986	32.375	33.896	33.305	32.771	34.256	37.722	36.971	39.049	416.857
Mínimo 2019/23	28.715	24.796	27.705	24.946	25.609	27.288	27.485	26.234	26.016	27.977	28.147	31.750	326.670
Desvío Mensual respecto a la media mensual 2024	3,8%	-3,5%	-14,5%	-2,7%	-10,5%	-18,6%	-7,7%	-15,2%	-8,4%	8,0%	5,9%	11,8%	-
Desvío 2024 respecto al prom. 2017/21	21,1%	19,8%	11,7%	13,0%	8,2%	8,3%	3,0%	4,6%	14,6%	16,2%	11,0%	20,6%	-

Oferta anual mayorista de frutas y hortalizas frescas ingresadas en el MM/MFH de la UAM (toneladas)

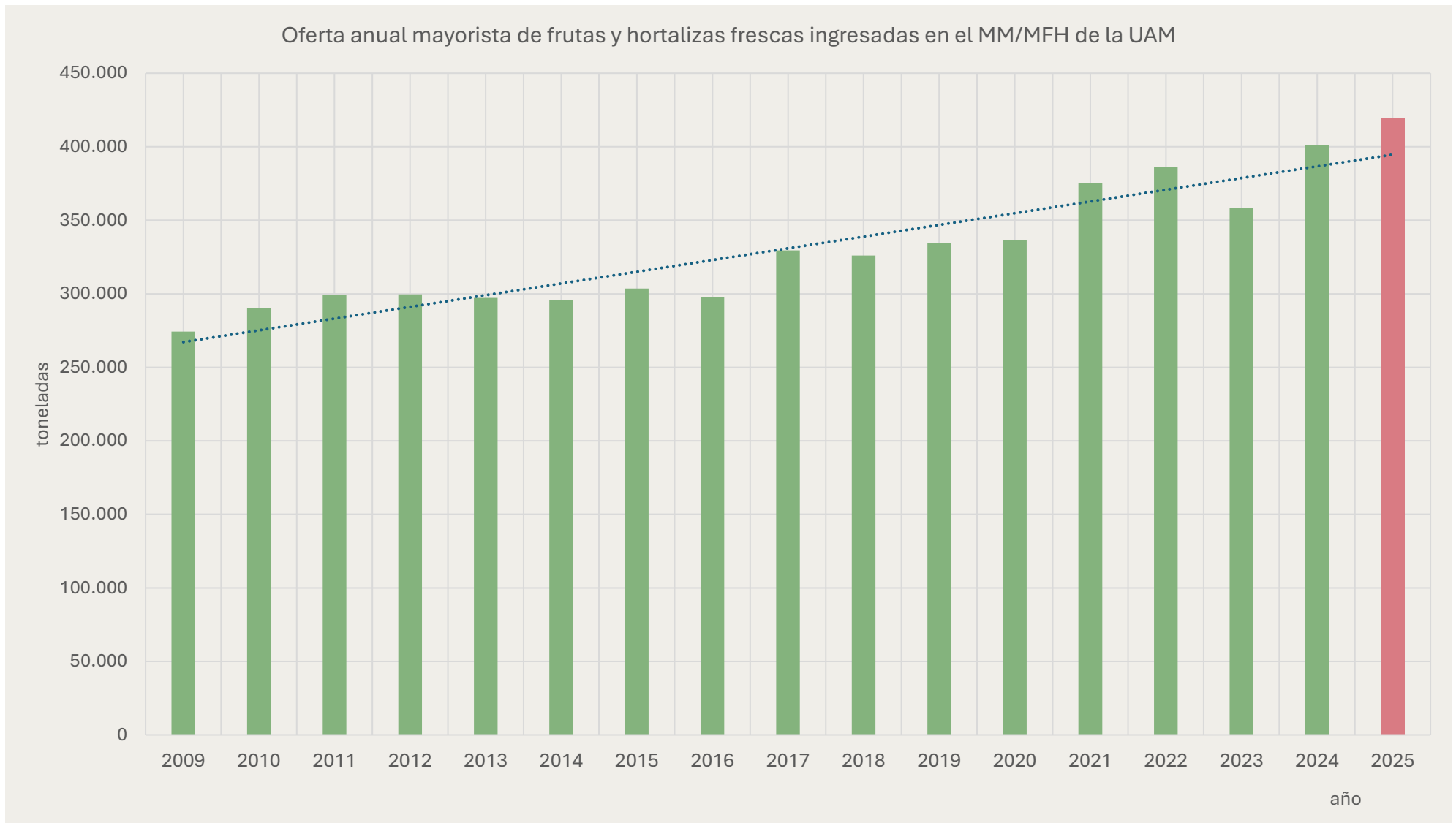

Origen de las frutas y hortalizas
frescas comercializadas en el MFH de
la UAM según departamento de
producción

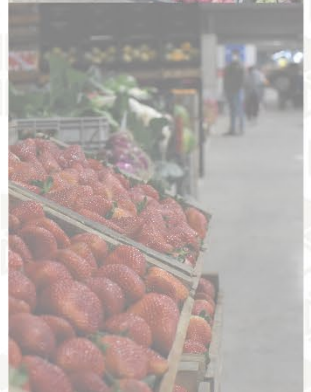
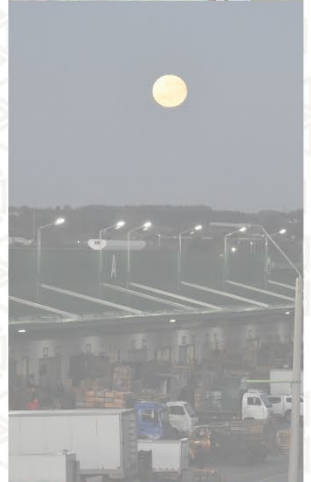
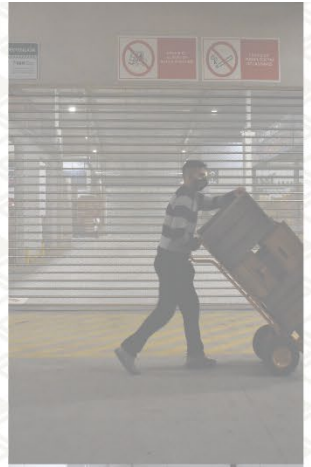

Mapa de origen de las frutas y hortalizas frescas ofertadas en el MFH de la UAM en 2025 según los principales departamentos de producción (% anual)

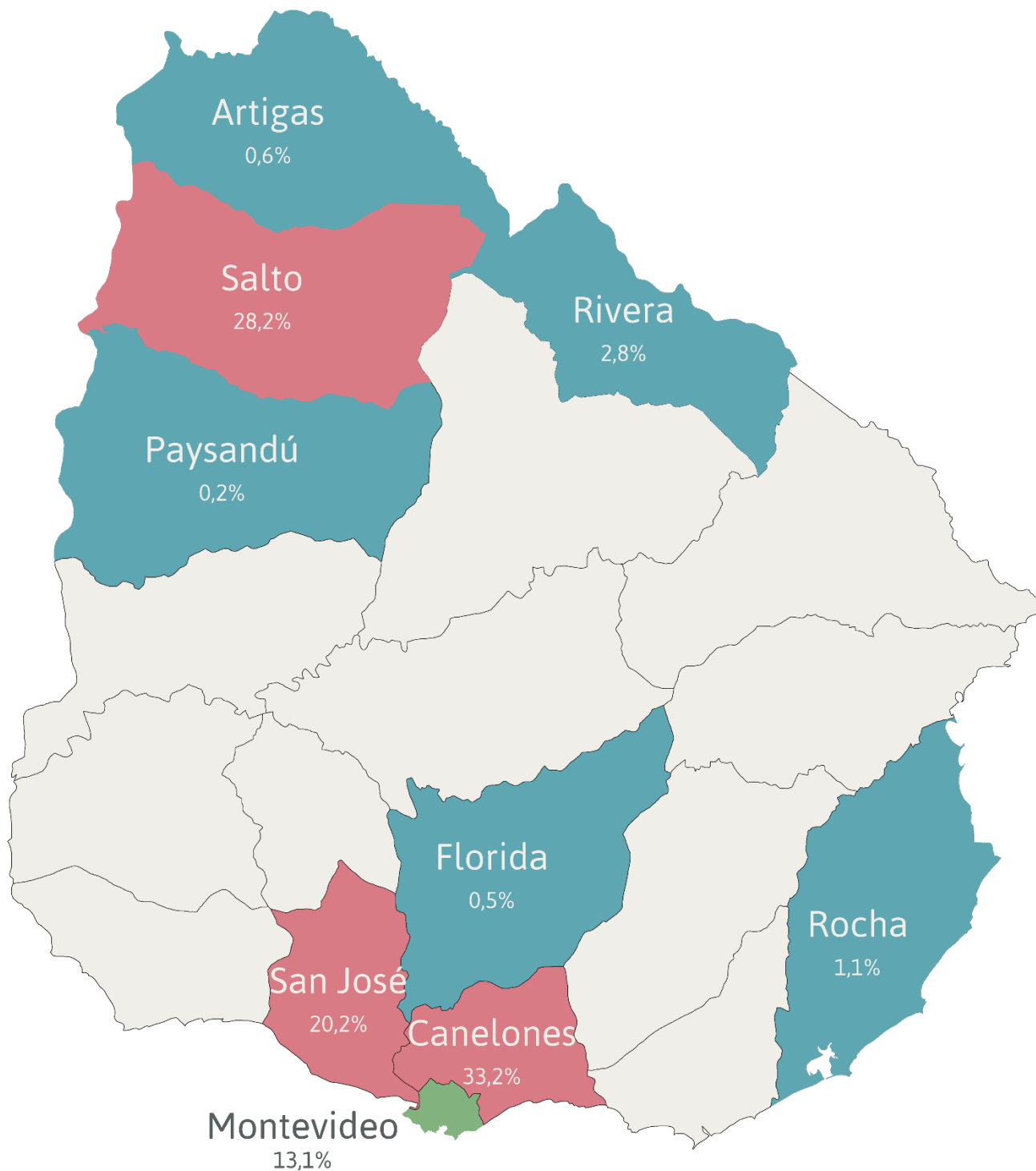

Origen de frutas y hortalizas frescas en el MFH de la UAM según departamento de producción en 2025 (toneladas)

	Ene	Feb	Mar	Abr	May	Jun	Jul	Ago	Seti	Oct	Nov	Dic	Total
Canelones	12.367	11.777	11.802	10.681	9.960	9.082	9.421	8.020	7.994	7.976	7.668	10.564	117.313
Salto	6.573	3.559	5.389	6.425	7.773	8.005	8.046	8.481	10.427	11.312	13.055	10.710	99.753
San José	4.751	4.981	6.009	5.941	5.820	5.958	5.870	5.800	6.089	6.815	6.201	7.070	71.306
Montevideo	5.135	4.687	4.433	3.939	3.470	3.249	3.062	3.266	3.483	3.550	3.520	4.394	46.188
Rivera	4.897	2.218	183	0	6	1	3	0	0	0	16	2.759	10.083
Rocha	191	297	528	403	432	257	296	179	290	288	348	417	3.927
Artigas	96	63	20	32	131	258	270	144	262	165	284	260	1.985
Florida	202	178	189	177	112	88	96	109	123	130	144	150	1.697
Paysandú	94	80	85	37	26	50	52	72	109	93	49	72	820
Maldonado	4	2	0	0	126	145	128	68	28	2	1	3	506
Colonia	14	9	14	35	3	1	2	4	6	2	6	23	118
Tacuarembó	8	0	43	0	0	0	0	0	0	0	16	0	67
Durazno	0	0	0	0	0	12	0	0	0	0	0	0	12
Río Negro	0	0	0	0	0	0	0	0	0	3	8	0	11
Lavalleja	0	0	0	0	0	0	0	0	0	0	9	0	9
Cerro Largo	0	0	0	0	0	2	0	0	0	0	0	0	2
Soriano	0	0	0	0	0	0	0	0	0	0	0	0	0
Flores	0	0	0	0	0	0	0	0	0	0	0	0	0
Treinta y Tres	0	0	0	0	0	0	0	0	0	0	0	0	0
total	34.332	27.851	28.693	27.670	27.860	27.108	27.245	26.143	28.811	30.336	31.326	36.422	353.797

Origen de frutas y hortalizas frescas en el MFH de la UAM según departamento de producción en 2025 (porcentaje)

	Ene	Feb	Mar	Abr	May	Jun	Jul	Ago	Seti	Oct	Nov	Dic	Total
Canelones	36%	42%	41%	39%	36%	34%	35%	31%	28%	26%	24%	29%	33,2%
Salto	19%	13%	19%	23%	28%	30%	30%	32%	36%	37%	42%	29%	28,2%
San José	14%	18%	21%	21%	21%	22%	22%	22%	21%	22%	20%	19%	20,2%
Montevideo	15%	17%	15%	14%	12%	12%	11%	12%	12%	12%	11%	12%	13,1%
Rivera	14%	8%	1%	0%	0%	0%	0%	0%	0%	0%	0%	8%	2,8%
Rocha	1%	1%	2%	1%	2%	1%	1%	1%	1%	1%	1%	1%	1,1%
Artigas	0%	0%	0%	0%	0%	1%	1%	1%	1%	1%	1%	1%	0,6%
Florida	1%	1%	1%	1%	0%	0%	0%	0%	0%	0%	0%	0%	0,5%
Paysandú	0%	0%	0%	0%	0%	0%	0%	0%	0%	0%	0%	0%	0,2%
Maldonado	0%	0%	0%	0%	0%	1%	0%	0%	0%	0%	0%	0%	0,1%
Colonia	0%	0%	0%	0%	0%	0%	0%	0%	0%	0%	0%	0%	0,0%
Tacuarembó	0%	0%	0%	0%	0%	0%	0%	0%	0%	0%	0%	0%	0,0%
Durazno	0%	0%	0%	0%	0%	0%	0%	0%	0%	0%	0%	0%	0,0%
Río Negro	0%	0%	0%	0%	0%	0%	0%	0%	0%	0%	0%	0%	0,0%
Lavalleja	0%	0%	0%	0%	0%	0%	0%	0%	0%	0%	0%	0%	0,0%
Cerro Largo	0%	0%	0%	0%	0%	0%	0%	0%	0%	0%	0%	0%	0,0%
Soriano	0%	0%	0%	0%	0%	0%	0%	0%	0%	0%	0%	0%	0,0%
Flores	0%	0%	0%	0%	0%	0%	0%	0%	0%	0%	0%	0%	0,0%
Treinta y Tres	0%	0%	0%	0%	0%	0%	0%	0%	0%	0%	0%	0%	0,0%

Origen de frutas y hortalizas frescas en el MFH de la UAM según departamento de producción en 2025, según principales zonas de producción (toneladas)

	Ene	Feb	Mar	Abr	May	Jun	Jul	Ago	Seti	Oct	Nov	Dic	Total 2025	% del total
Sur	22.455	21.622	22.432	20.738	19.362	18.377	18.449	17.195	17.689	18.470	17.534	22.178	236.503	66,8%
Litoral Norte	6.669	3.621	5.408	6.457	7.904	8.263	8.316	8.625	10.689	11.477	13.339	10.970	101.738	28,8%
Rivera	4.897	2.218	183	0	6	1	3	0	0	0	16	2.759	10.083	2,8%
Rocha	191	297	528	403	432	257	296	179	290	288	348	417	3.927	1,1%
Resto	119	91	142	72	156	210	182	144	143	100	90	98	1.546	0,4%

Departamentos de origen de frutas y hortalizas frescas ofertadas en el MFH la UAM

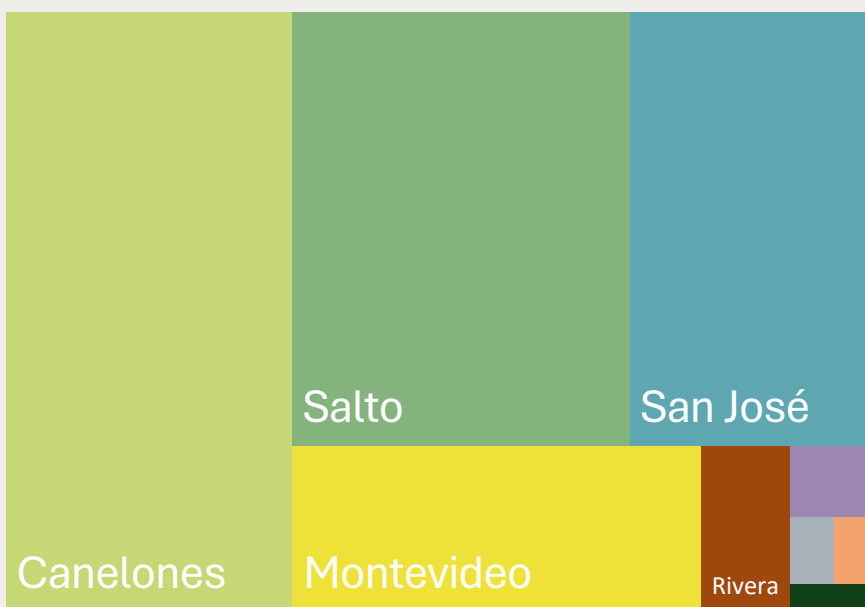

- Canelones
- Salto
- San José
- Montevideo
- Rivera
- Rocha
- Artigas
- Florida
- Resto

Principales zonas de producción de las frutas y hortalizas frescas ofertadas en el MFH de la UAM en 2025 (toneladas)

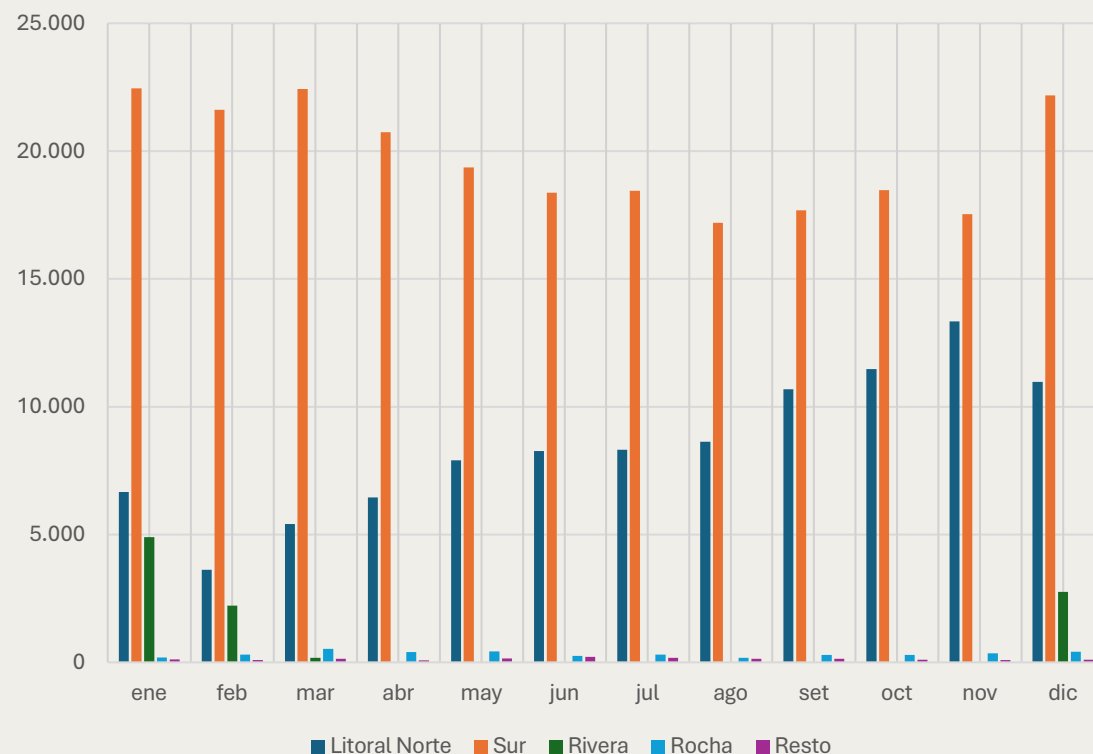

Monto bruto de la comercialización
de frutas y hortalizas frescas en el
MFH de la UAM

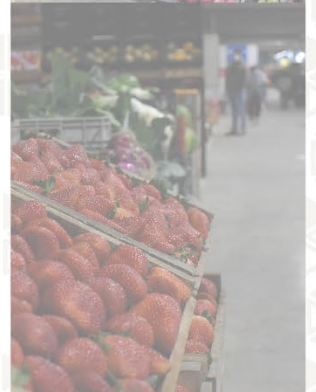
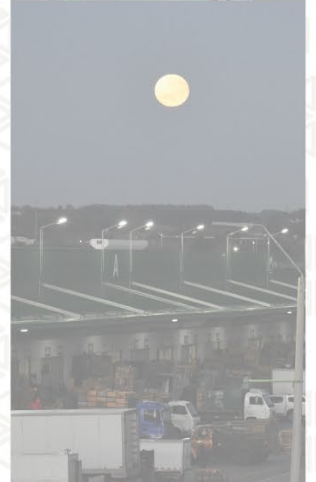
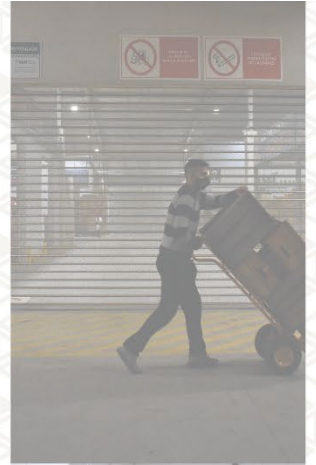

Monto bruto de la comercialización de frutas y hortalizas frescas en el MFH de la UAM en 2025 (millones de pesos)

	Ene	Feb	Mar	Abr	May	Jun	Jul	Ago	Set	Oct	Nov	Dic	Total anual	% del total
Hortalizas secas	437	424	583	590	526	511	493	536	402	430	466	427	5.826	26,6%
Exóticos/Importados	368	355	305	400	272	255	259	235	388	356	400	489	4.081	18,6%
Frutas Hoja Caduca/Nativos	534	387	371	341	275	213	208	247	256	284	329	437	3.881	17,7%
Hortalizas de Fruto	173	166	326	364	264	189	219	229	381	399	277	194	3.180	14,5%
Frutas Cítricas	210	173	228	174	181	183	172	189	236	221	207	208	2.379	10,9%
Hortalizas de Hoja, Brote e Inflorescencia		134	170	125	120	134	142	115	110	103	94	114	1.473	6,7%
Frutas de Huerta	139	88	38	14	32	40	68	69	76	166	126	193	1.049	4,8%
Legumbres	4	3	2	3	1	1	1	1	3	5	4	0	28	0,1%
Total mensual	1.976	1.730	2.022	2.011	1.670	1.526	1.561	1.620	1.851	1.965	1.903	2.063	21.897	

Monto bruto anual de la comercialización de frutas y hortalizas frescas en el MFH de la UAM en 2025 (millones de pesos)



Monto bruto mensual de la comercialización de frutas y hortalizas frescas en el MFH de la UAM en 2025 (millones de pesos)

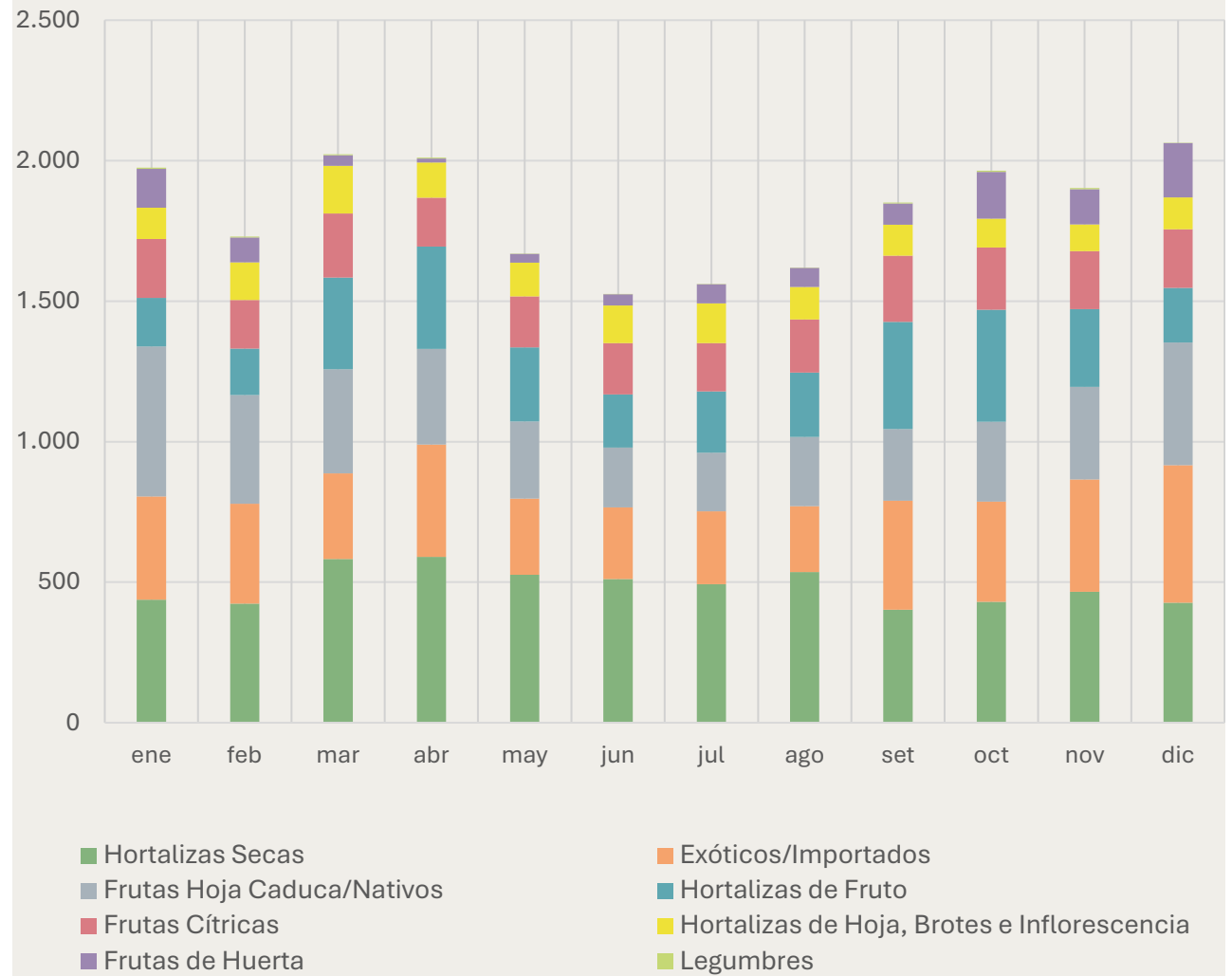

Monto bruto de la comercialización de frutas y hortalizas frescas en el MFH de la UAM en 2025 (millones de dólares estadounidenses)

	Ene	Feb	Mar	Abr	May	Jun	Jul	Ago	Set	Oct	Nov	Dic	Total anual	% del total
Hortalizas Secas	10	10	14	14	13	13	12	13	10	11	12	11	142	26,6%
Exóticos/Importados	8	8	7	9	7	6	6	6	10	9	10	12	100	18,7%
Frutas Hoja Caduca/Nativos	12	9	9	8	7	5	5	6	6	7	8	11	94	17,6%
Hortalizas de Fruto	4	4	8	9	6	5	5	6	10	10	7	5	78	14,6%
Frutas Cítricas	5	4	5	4	4	4	4	5	6	6	5	5	58	10,9%
Hortalizas de Hoja, Brote e Inflorescencia	3	3	4	3	3	3	4	3	3	3	2	3	36	6,7%
Frutas de Huerta	3	2	1	0	1	1	2	2	2	4	3	5	26	4,8%
Legumbres	0	0	0	0	0	0	0	0	0	0	0	0	1	0,1%
Total mensual	45	40	48	48	40	37	39	40	46	49	48	53	533	

Monto bruto anual de la comercialización de frutas y hortalizas frescas en el MFH de la UAM en 2025 (millones de dólares)



Monto bruto mensual de la comercialización de frutas y hortalizas frescas en el MFH de la UAM en 2025 (millones de dólares)

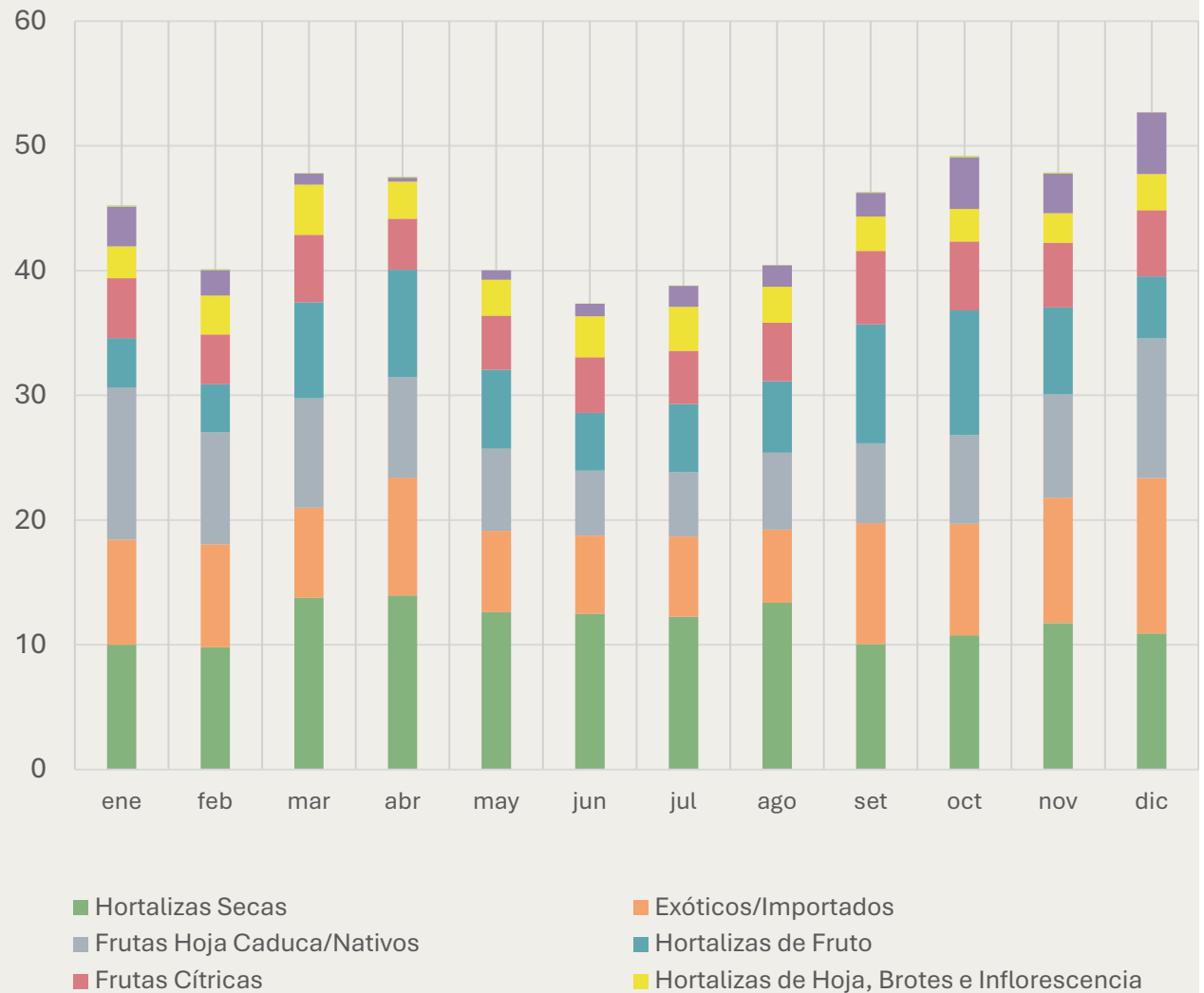

Ranking anual del monto bruto de la comercialización de frutas y hortalizas frescas en el MFH de la UAM en 2025 (millones)

Producto	Pesos uruguayos	Dólares estadounidenses	% del total	% acumulado
Papa	2.933	71	13,4%	13,4%
Banana	2.664	64,9	12,2%	25,6%
Manzana	1.865	45,5	8,5%	34,1%
Tomate	1.291	31,4	5,9%	40,0%
Morrón	1.117	27,4	5,1%	45,1%
Mandarina	873	21,4	4,0%	49,1%
Naranja	863	21,1	3,9%	53,0%
Cebolla	828	20,2	3,8%	56,8%
Palta	702	17,1	3,2%	60,0%
Pera	611	14,7	2,8%	62,8%
Frutilla	593	14,6	2,7%	65,5%
Limón	588	14,3	2,7%	68,2%
Boniato	579	14,2	2,6%	70,8%
Zanahoria	531	12,9	2,4%	73,2%
Durazno	414	10,0	1,9%	75,1%
Lechuga	373	9,0	1,7%	76,8%
Ajo	368	8,9	1,7%	78,5%
Uva	349	8,4	1,6%	80,1%
Kiwi	306	7,5	1,4%	81,5%
Sandía	280	6,8	1,3%	82,8%
Tomate	260	6,4	1,2%	84,0%
Calabacín	242	6,0	1,1%	85,1%
Arándanos	242	5,8	1,1%	86,2%
Zapallito	222	5,4	1,0%	87,2%
Ciruela	204	4,9	0,9%	88,1%
Choclo	196	4,8	0,9%	89,0%
Zapallo	182	4,5	0,8%	89,9%
Melón	181	4,4	0,8%	90,7%
Pelón	180	4,3	0,8%	91,5%
Cebolla	160	3,9	0,7%	92,2%
Ananá	158	3,8	0,7%	93,0%
Espinaca	126	3,1	0,6%	93,5%
Pepino	112	2,7	0,5%	94,0%
Acelga	111	2,7	0,5%	94,5%
Berenjena	92,5	2,3	0,4%	95,0%
Remolacha	85,8	2,1	0,4%	95,4%
Puerro	81,5	2,0	0,4%	95,7%
Mango	78,2	1,9	0,4%	96,1%
Zuchini	75,5	1,8	0,3%	96,4%
Repollo	66,5	1,6	0,3%	96,7%
Brócoli	65,6	1,6	0,3%	97,0%
Papaya	60,8	1,5	0,3%	97,3%
Perejil	57,9	1,4	0,3%	97,6%
Pomelo	50,9	1,3	0,2%	97,8%

Producto	Pesos uruguayos	Dólares estadounidenses	% del total	% acumulado
Cereza	47,7	1,2	0,2%	98,0%
Albahaca	44,5	1,1	0,2%	98,2%
Rúcula	42,2	1,0	0,2%	98,4%
Apio	40,9	1,0	0,2%	98,6%
Jengibre	40,2	1,0	0,2%	98,8%
Cebolla Verdeo	27,4	0,7	0,1%	98,9%
Coliflor	22,6	0,6	0,1%	99,0%
Chaucha	22,5	0,5	0,1%	99,13%
Nabo	20,0	0,5	0,1%	99,22%
Caqui	17,9	0,4	0,1%	99,30%
Repollito Bruselas	15,2	0,4	0,1%	99,37%
Ciboulette	13,8	0,3	0,1%	99,44%
Espárrago	12,7	0,3	0,1%	99,49%
Menta	11,6	0,3	0,1%	99,55%
Cilantro	11,3	0,3	0,1%	99,60%
Rabanito	9,7	0,2	0,04%	99,64%
Ají	9,6	0,2	0,04%	99,69%
Damasco	7,0	0,2	0,03%	99,72%
Coco	5,9	0,1	0,03%	99,75%
Berro	5,9	0,1	0,03%	99,77%
Membrillo	5,5	0,1	0,03%	99,80%
Arveja	5,0	0,1	0,02%	99,82%
Kale	5,0	0,1	0,02%	99,84%
Romero	3,5	0,1	0,02%	99,86%
Tomillo	3,4	0,1	0,02%	99,87%
Col Chino	3,0	0,1	0,01%	99,89%
Hinojo	2,6	0,1	0,01%	99,90%
Mizuna	2,5	0,1	0,01%	99,91%
Higo	2,5	0,1	0,01%	99,92%
Eneldo	2,3	0,1	0,01%	99,93%
Escarola	1,8	0,04	0,01%	99,94%
Orégano	1,7	0,04	0,01%	99,95%
Zapallo	1,6	0,04	0,01%	99,96%
Radicha	1,5	0,04	0,01%	99,96%
Mostaza	1,3	0,03	0,01%	99,97%
Estragón	1,2	0,03	0,01%	99,98%
Guayabo	1,2	0,03	0,01%	99,98%
Habas	0,9	0,02	0,004%	99,99%
Granada	0,8	0,02	0,004%	99,99%
Laurel	0,7	0,02	0,003%	99,99%
Calabaza	0,5	0,01	0,002%	99,99%
Quinoto	0,5	0,01	0,002%	99,997%
Nabiza	0,4	0,01	0,002%	99,998%
Alcaucil	0,2	0,01	0,001%	99,999%
Salvia	0,2	0,004	0,001%	100%
Total	21.897	533		

Ranking anual del monto bruto de la comercialización de frutas y hortalizas frescas en el MFH de la UAM en 2025 (millones de pesos)

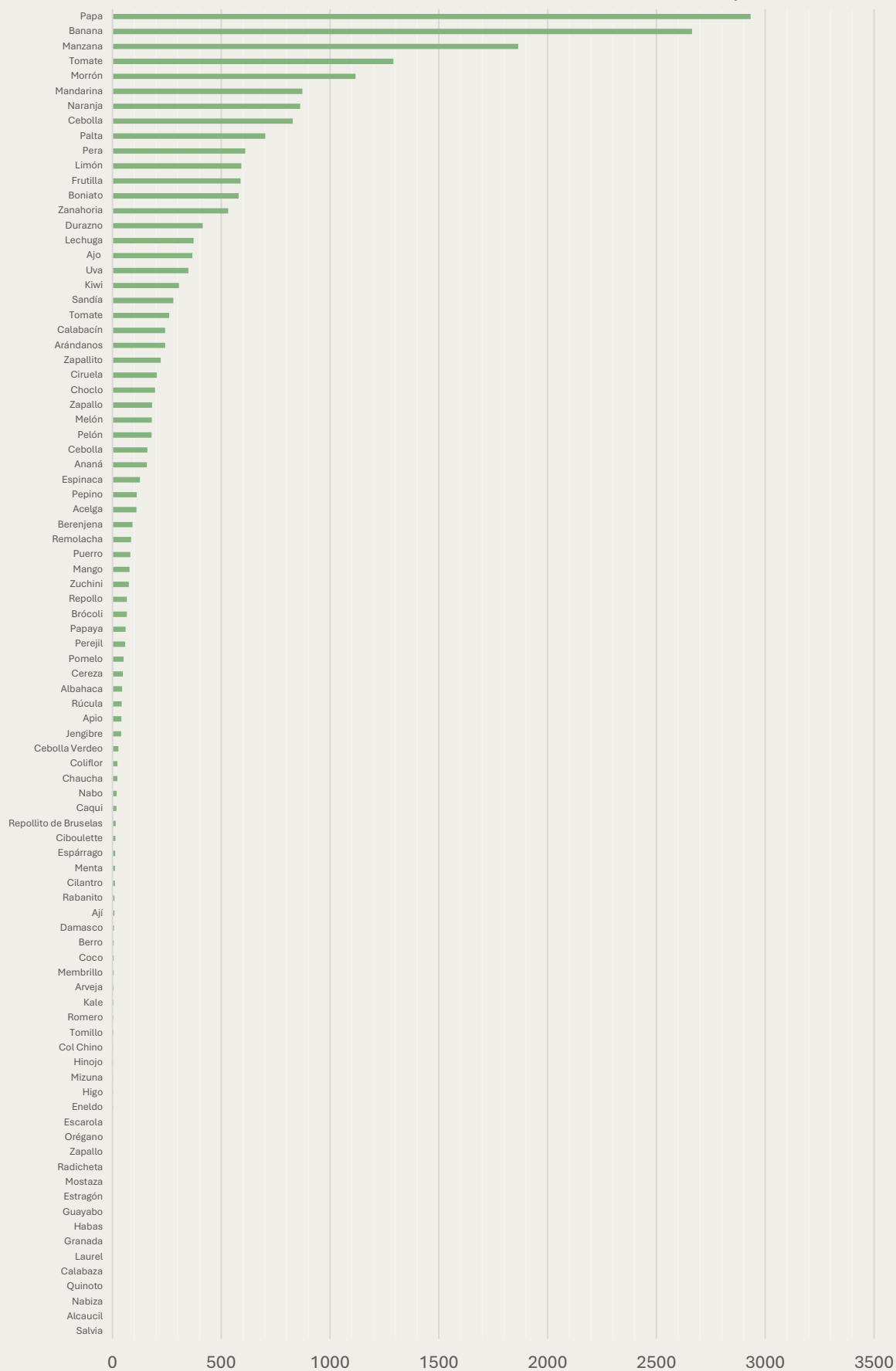

Valor Kilo Canasta (VKC)

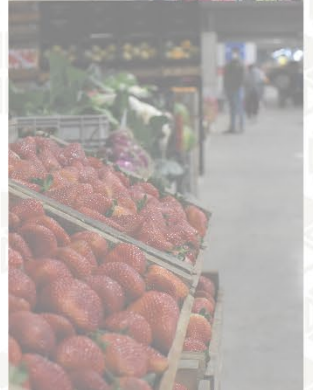
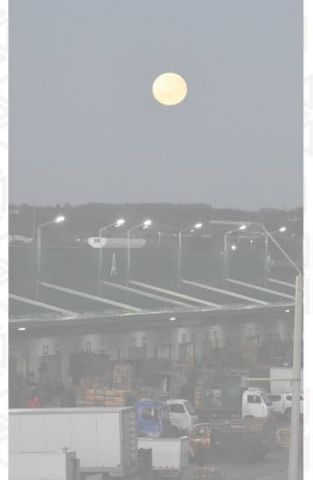
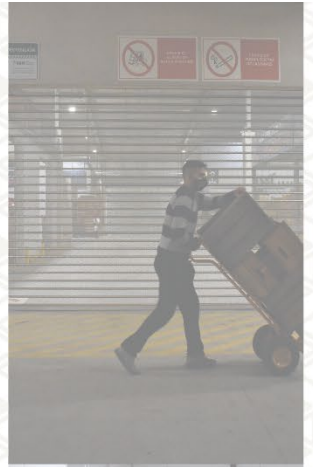

Valor Kilo Canasta por mes, corregido a diciembre de 2025

		Ene	Feb	Mar	Abr	May	Jun	Jul	Ago	Set	Oct	Nov	Dic
2012	VKC (\$ constantes)	38	44	46	45	40	36	39	43	47	54	56	52
	VKC (\$ corrientes)	13,8	16,4	17,2	17,1	15,1	13,8	14,8	16,4	18,3	21,4	22,0	20,5
	VKC (U\$\$ constantes)	2,7	3,2	3,3	3,3	2,8	2,4	2,5	2,8	3,1	3,8	4,0	3,8
2013	VKC (\$ constantes)	51	56	58	54	48	45	46	48	52	52	50	51
	VKC (\$ corrientes)	20,4	22,6	23,6	21,9	19,6	18,5	19,1	20,1	22,2	22,1	21,4	21,5
	VKC (U\$\$ constantes)	3,7	4,1	4,3	4,0	3,5	3,0	3,0	3,1	3,3	3,3	3,3	3,3
2014	VKC (\$ constantes)	51	61	60	57	48	48	49	51	52	53	52	51
	VKC (\$ corrientes)	22,1	26,9	26,6	25,4	21,6	21,6	22,2	23,0	24,0	24,5	23,8	23,2
	VKC (U\$\$ constantes)	3,3	3,8	3,6	3,4	2,9	2,9	2,9	2,9	2,9	3,0	3,0	2,9
2015	VKC (\$ constantes)	49	53	50	46	48	45	48	51	52	52	52	53
	VKC (\$ corrientes)	23,2	25,2	24,1	22,0	23,0	22,0	23,7	25,5	26,0	26,1	26,2	26,4
	VKC (U\$\$ constantes)	2,8	3,0	2,7	2,4	2,4	2,3	2,4	2,4	2,5	2,4	2,4	2,4
2016	VKC (\$ constantes)	53	55	56	54	57	54	55	57	54	57	55	51
	VKC (\$ corrientes)	27,2	28,9	29,7	28,5	30,6	28,8	29,9	31,1	29,7	31,4	30,0	27,6
	VKC (U\$\$ constantes)	2,3	2,4	2,4	2,3	2,4	2,3	2,5	2,7	2,5	2,7	2,6	2,4
2017	VKC (\$ constantes)	43	41	47	43	38	41	40	44	46	49	50	54
	VKC (\$ corrientes)	24,0	23,2	26,4	24,1	21,6	23,0	22,8	25,1	26,4	28,3	29,2	31,0
	VKC (U\$\$ constantes)	2,0	1,9	2,2	2,0	1,8	1,9	1,9	2,0	2,1	2,2	2,3	2,4
2018	VKC (\$ constantes)	54	52	50	44	44	46	48	50	51	48	45	43
	VKC (\$ corrientes)	32,4	31,1	30,1	26,3	26,9	28,3	29,8	30,8	32,0	29,8	28,5	27,1
	VKC (U\$\$ constantes)	2,5	2,4	2,3	2,0	1,9	1,9	2,0	2,0	2,0	1,9	1,8	1,7

		Ene	Feb	Mar	Abr	May	Jun	Jul	Ago	Set	Oct	Nov	Dic
2019	VKC (\$ constantes)	44	49	47	43	39	39	41	45	45	48	52	49
	VKC (\$ corrientes)	28,4	31,5	30,2	27,8	25,7	25,5	27,3	30,3	30,1	32,2	35,4	33,1
	VKC (U\$\$ constantes)	1,8	1,9	1,8	1,6	1,4	1,4	1,5	1,6	1,5	1,6	1,7	1,6
2020	VKC (\$ constantes)	44	46	52	49	48	48	48	49	54	56	56	53
	VKC (\$ corrientes)	30,6	32,2	36,7	35,3	34,7	34,9	34,7	35,7	39,6	41,5	41,9	39,4
	VKC (U\$\$ constantes)	1,4	1,5	1,5	1,4	1,4	1,4	1,4	1,4	1,6	1,6	1,6	1,6
2021	VKC (\$ constantes)	48	47	47	43	42	42	42	37	39	41	40	42
	VKC (\$ corrientes)	36,0	36,2	36,0	33,3	32,5	32,9	33,3	29,0	30,7	33,0	32,2	33,4
	VKC (U\$\$ constantes)	1,4	1,4	1,3	1,2	1,1	1,2	1,2	1,0	1,1	1,1	1,1	1,1
2022	VKC (\$ constantes)	40	41	51	43	40	40	38	40	46	48	46	48
	VKC (\$ corrientes)	33,0	33,9	42,5	36,5	33,5	34,4	33,0	35,0	40,6	41,8	39,8	41,9
	VKC (U\$\$ constantes)	1,0	1,1	1,4	1,2	1,1	1,1	1,0	1,1	1,2	1,3	1,3	1,3
2023	VKC (\$ constantes)	49	61	64	65	58	48	46	46	53	55	57	57
	VKC (\$ corrientes)	43,4	54,6	58,0	59,4	52,4	43,3	41,1	41,1	48,2	49,8	52,0	52,5
	VKC (U\$\$ constantes)	1,3	1,7	1,8	1,8	1,6	1,3	1,2	1,3	1,5	1,4	1,5	1,5
2024	VKC (\$ constantes)	54	55	52	55	63	55	60	57	57	60	54	49
	VKC (\$ corrientes)	49,8	51,8	48,6	51,7	59,1	51,9	56,7	54,6	54,6	57,5	52,2	47,0
	VKC (U\$\$ constantes)	1,4	1,5	1,4	1,5	1,7	1,4	1,5	1,5	1,4	1,5	1,3	1,1
2025	VKC (\$ constantes)	45	49	56	55	48	45	46	46	49	52	47	43
	VKC (\$ corrientes)	43,8	48,0	55,8	54,7	47,5	44,8	45,8	45,2	48,5	52,0	46,7	43,3
	VKC (U\$\$ constantes)	1,0	1,2	1,4	1,3	1,2	1,1	1,2	1,1	1,2	1,3	1,2	1,1

Los valores en pesos están corregidos por la inflación de Uruguay a diciembre de 2025

Los valores en dólares estadounidenses están corregidos por la inflación de USA a diciembre de 2025

Gráfico de la evolución mensual del Valor Kilo Canasta en 2025



Gráfico de la evolución mensual del Valor Kilo Canasta 2012- 2025



Gráfico de la evolución mensual del VKC en pesos constantes y en dólares estadounidenses, ambos corregidos a diciembre de 2025

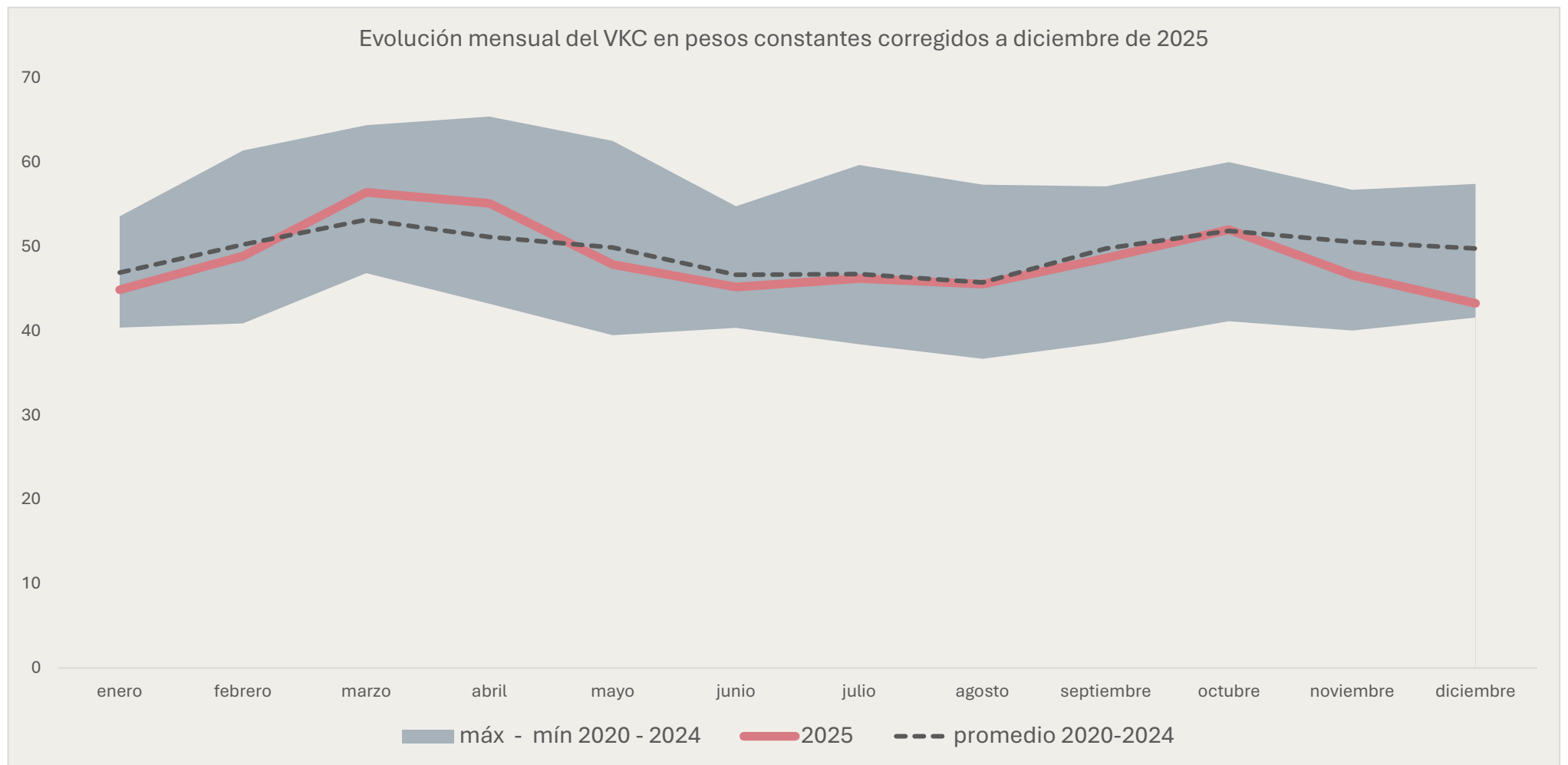

Precios y oferta de las frutas y hortalizas que componen en Valor Kilo Canasta

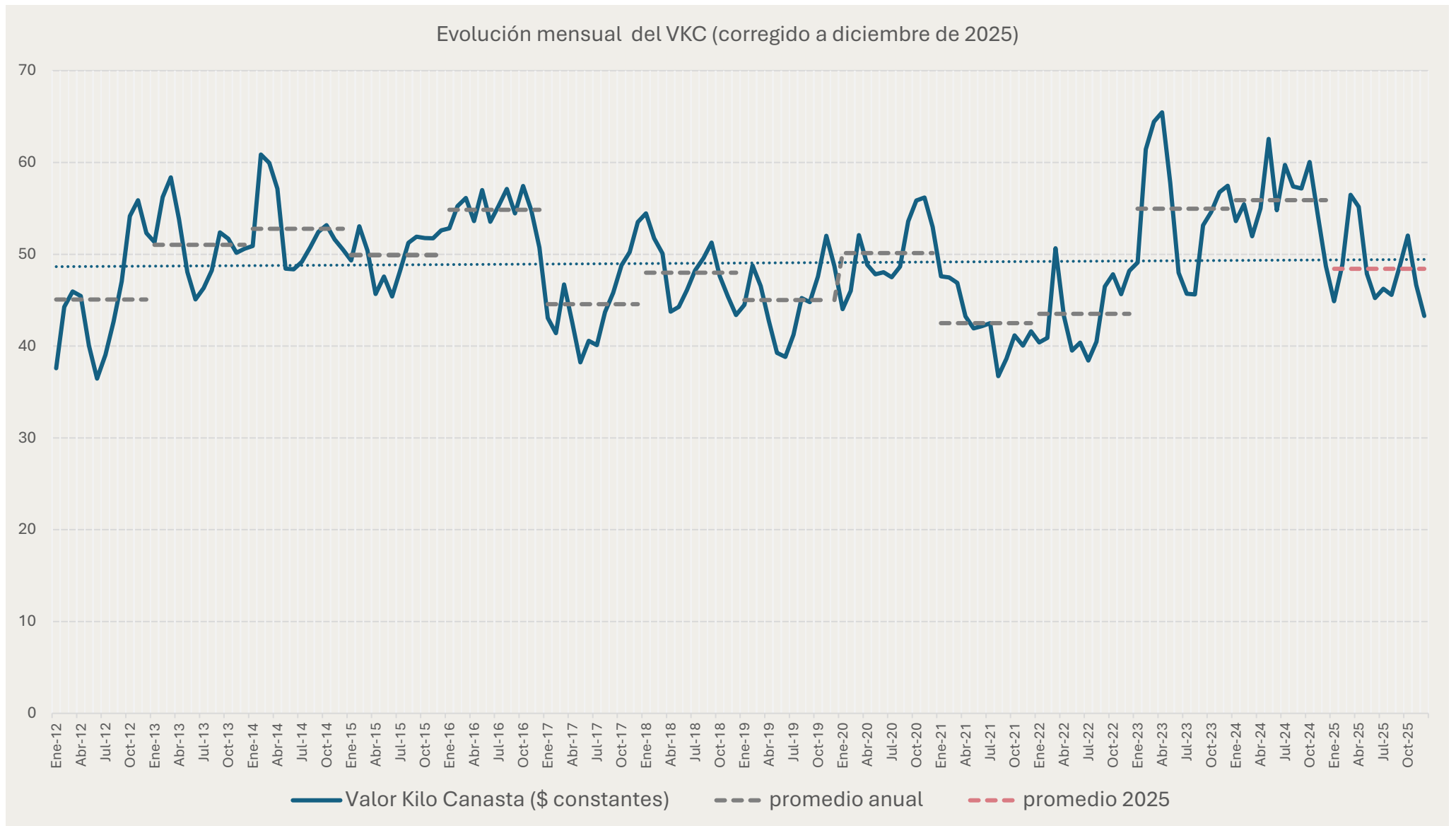
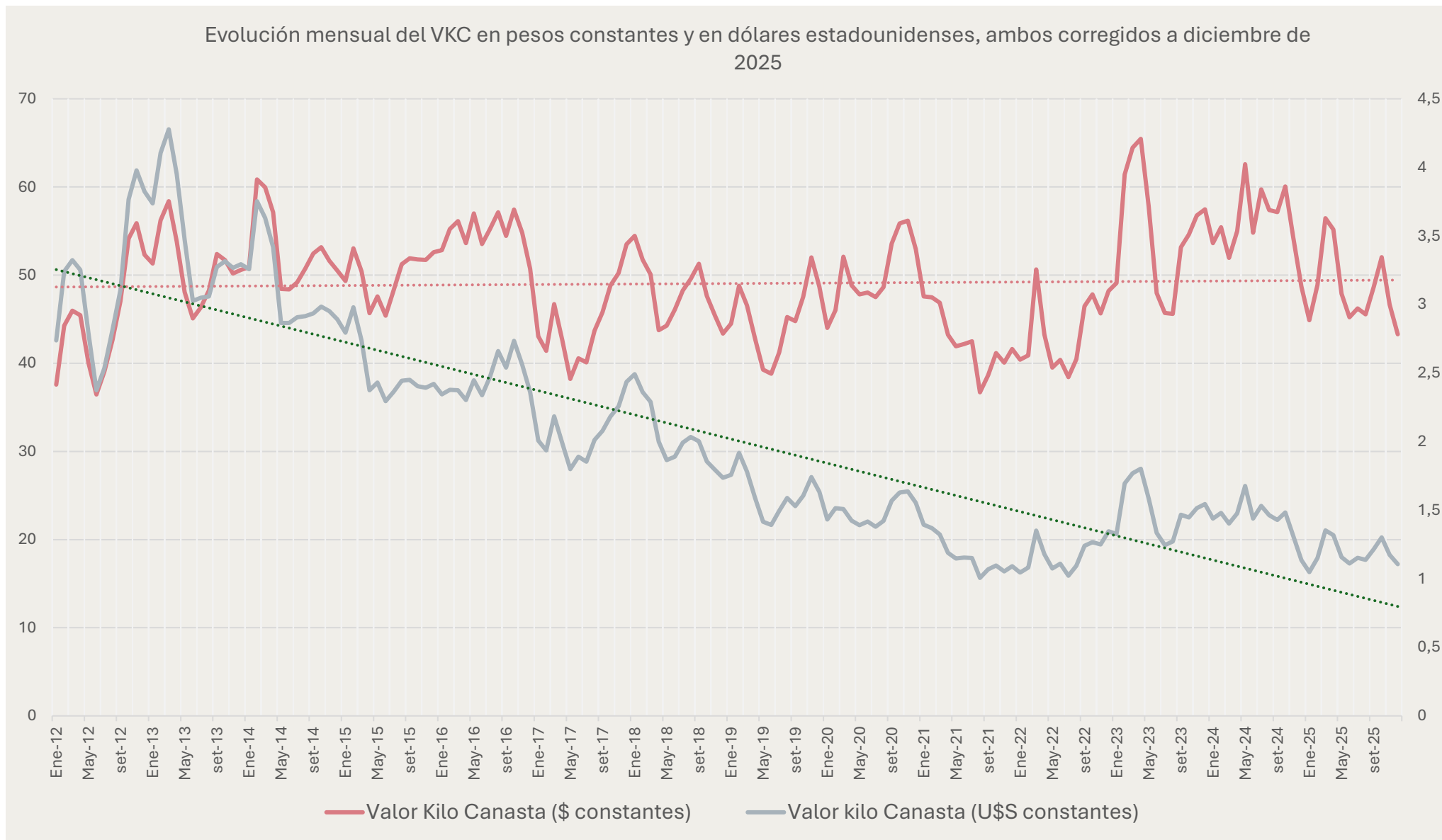
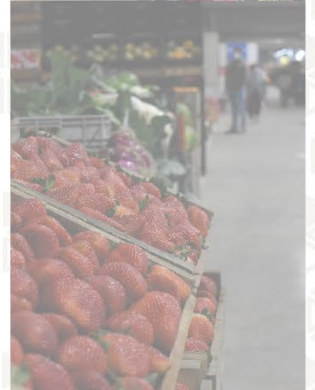
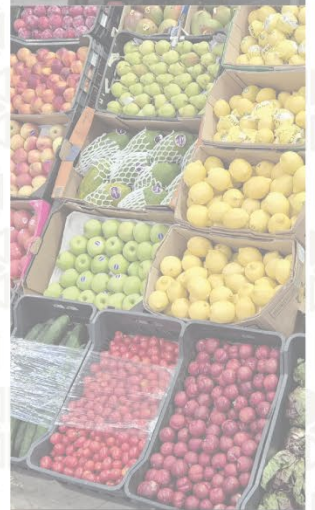
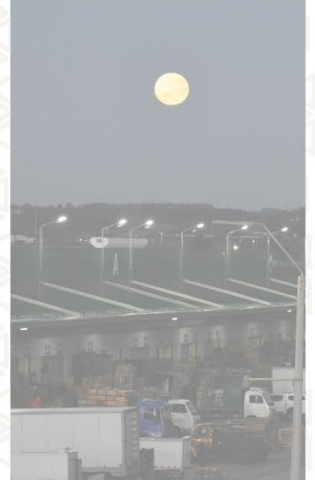
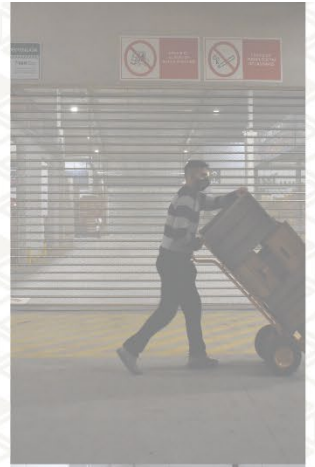

Precios en pesos por kilo en valores corregidos a diciembre de 2025 de las frutas y hortalizas que componen el Valor Kilo Canasta

		Ene	Feb	Mar	Abr	May	Jun	Jul	Ago	Set	Oct	Nov	Dic
Papa	2025	45	45	47	49	47	47	43	40	36	35	37	38
	máx 2020-24	47	47	51	56	65	62	59	59	55	57	61	59
	mín 2020-24	27	27	31	31	32	28	24	24	22	21	23	23
	prom-2020-24	37	39	43	45	48	43	39	39	40	40	45	42
Tomate	2025	24	33	89	100	74	55	58	42	69	98	33	24
	máx 2020-24	74	118	136	118	142	87	129	95	129	104	69	73
	mín 2020-24	32	36	39	43	42	52	43	40	40	56	37	25
	prom-2020-24	55	68	77	78	89	71	72	57	77	79	45	47
Cebolla	2025	35	38	42	44	47	51	57	58	64	57	21	14
	máx 2020-24	49	63	58	53	55	64	73	77	90	86	48	43
	mín 2020-24	18	63	58	53	55	56	73	77	90	86	52	45
	prom-2020-24	29	31	36	39	43	50	53	54	57	53	36	26
Zanahoria	2025	23	31	41	43	34	22	17	18	22	18	17	17
	máx 2020-24	75	66	39	36	35	34	28	27	34	62	78	87
	mín 2020-24	29	23	20	19	16	17	15	15	17	24	26	28
	prom-2020-24	45	36	29	27	24	23	21	21	24	34	47	52
Boniato	2025	35	32	28	24	21	18	18	20	24	24	37	58
	máx 2020-24	48	51	59	68	73	85	98	96	66	66	59	55
	mín 2020-24	22	22	22	23	23	23	23	27	25	30	27	23
	prom-2020-24	33	37	40	45	50	55	63	68	48	41	35	32
Morrón Rojo	2025	46	34	79	169	93	88	73	99	174	131	129	39
	máx 2020-24	224	143	242	189	130	132	108	76	82	74	117	169
	mín 2020-24	107	75	54	52	75	75	75	38	46	34	52	80
	prom-2020-24	135	113	118	92	104	108	94	51	68	62	75	113

		Ene	Feb	Mar	Abr	May	Jun	Jul	Ago	Set	Oct	Nov	Dic
Morrón Verde	2025	34	27	73	75	46	49	63	92	98	99	46	33
	máx 2020-24	90	97	112	96	120	108	68	68	67	66	73	77
	mín 2020-24	45	46	53	57	71	61	43	34	34	27	35	52
	prom-2020-24	62	63	70	70	91	83	50	44	47	43	49	66
Zapallito	2025	21	25	32	42	29	89	129	94	42	27	25	16
	máx 2020-24	98	98	111	88	77	63	38	30	33	31	43	59
	mín 2020-24	30	38	38	51	18	28	18	12	18	15	22	23
	prom-2020-24	52	71	76	72	45	40	28	19	26	26	31	43
Zapallo Kabutiá	2025	19	18	19	19	19	16	14	16	19	19	33	34
	máx 2020-24	39	31	29	33	42	68	89	83	49	39	42	42
	mín 2020-24	16	16	15	12	12	12	11	16	17	16	16	16
	prom-2020-24	25	23	23	24	27	36	41	38	25	22	25	25
Lechuga	2025	39	76	107	40	33	38	62	46	30	31	34	42
	máx 2020-24	111	89	82	48	35	33	45	81	68	108	144	82
	mín 2020-24	27	30	40	30	24	24	29	29	28	28	48	36
	prom-2020-24	53	51	54	41	30	28	37	49	46	64	91	62
Acelga	2025	21	29	38	27	20	20	29	22	16	16	16	18
	máx 2020-24	44	43	37	34	19	19	18	30	33	36	38	39
	mín 2020-24	18	15	17	16	13	13	14	14	13	13	21	23
	prom-2020-24	24	22	23	21	15	15	16	21	23	25	31	28
Calabacín	2025	23	19	18	19	18	17	18	21	20	23	53	37
	máx 2020-24	37	34	34	47	64	76	85	54	36	34	32	39
	mín 2020-24	13	13	13	13	14	13	13	13	13	13	17	15
	prom-2020-24	25	26	28	34	40	44	49	33	24	21	23	24

		Ene	Feb	Mar	Abr	May	Jun	Jul	Ago	Set	Oct	Nov	Dic
Choclo	2025	38	41	59	83	76	105	123	86	83	105	86	46
	máx 2020-24	100	126	125	152	143	114	79	79	59	52	78	89
	mín 2020-24	59	65	68	68	66	51	56	37	35	30	55	57
	prom-2020-24	71	82	88	93	90	74	68	50	47	43	68	76
Remolacha	2025	42	57	73	52	37	35	60	54	42	29	27	32
	máx 2020-24	97	110	110	72	38	33	34	30	48	72	73	72
	mín 2020-24	34	23	21	23	18	19	17	22	27	27	50	45
	prom-2020-24	51	53	55	42	29	24	23	26	36	48	63	56
Espinaca	2025	63	116	125	58	40	86	69	39	29	32	56	58
	máx 2020-24	115	83	81	50	31	36	73	112	77	119	125	95
	mín 2020-24	39	36	41	30	26	26	38	47	45	42	67	58
	prom-2020-24	56	53	56	38	29	31	54	70	62	90	100	80
Berenjena	2025	51	52	67	67	40	51	100	67	59	44	36	42
	máx 2020-24	89	126	160	99	114	69	51	52	70	73	74	73
	mín 2020-24	43	42	40	65	51	49	40	43	40	43	45	43
	prom-2020-24	58	80	97	84	72	55	45	49	53	54	60	64
Pepino	2025	27	60	55	28	17	57	103	121	101	41	20	25
	máx 2020-24	82	101	99	103	113	81	81	81	79	78	55	53
	mín 2020-24	28	31	31	54	33	26	21	20	27	31	27	28
	prom-2020-24	43	56	59	67	70	51	38	40	45	55	43	36
Repollo	2025	27	36	44	42	37	32	31	32	31	30	27	26
	máx 2020-24	74	78	84	61	35	39	30	26	38	51	63	67
	mín 2020-24	34	24	22	24	25	22	22	21	20	22	39	42
	prom-2020-24	54	50	48	35	28	28	25	24	27	35	51	57

		Ene	Feb	Mar	Abr	May	Jun	Jul	Ago	Set	Oct	Nov	Dic
Banana	2025	61	57	57	57	54	49	52	53	58	60	60	61
	máx 2020-24	61	59	63	63	76	76	75	80	67	69	62	60
	mín 2020-24	46	47	49	54	54	56	55	53	52	57	51	49
	prom-2020-24	54	52	54	58	66	64	64	67	61	63	58	55
Manzana	2025	95	85	77	75	73	73	73	78	82	86	86	86
	máx 2020-24	76	78	78	82	89	91	104	121	131	108	83	76
	mín 2020-24	42	39	39	40	43	44	44	44	41	41	43	42
	prom-2020-24	63	62	63	63	67	70	74	86	87	74	63	62
Naranja	2025	43	52	44	42	30	22	24	27	30	31	27	28
	máx 2020-24	43	41	36	31	35	35	37	52	57	83	97	78
	mín 2020-24	21	21	18	21	21	21	22	21	34	45	44	35
	prom-2020-24	35	27	24	25	28	27	29	38	49	63	66	53
Mandarina	2025	55	67	46	31	38	43	39	38	44	53	51	60
	máx 2020-24	42	35	34	34	42	62	79	89	136	169	65	44
	mín 2020-24	23	23	23	26	30	32	21	36	35	36	41	25
	prom-2020-24	31	29	29	28	34	45	58	70	87	78	48	32
Sandía	2025	15	20	28	34	0	70	38	58	54	43	41	17
	máx 2020-24	104	66	66	62	69	68	64	31	23	35	32	34
	mín 2020-24	56	61	49	50	55	48	45	22	8	12	18	17
	prom-2020-24	73	63	61	56	62	59	55	26	16	23	25	26
Durazno	2025	83	80	113	107	0	0	217	232	240	138	78	49
	máx 2020-24	74	213	217	207	225	148	90	91	83	107	113	160
	mín 2020-24	74	200	92	92	172	74	61	58	69	69	78	87
	prom-2020-24	74	207	176	168	201	117	75	72	78	86	100	109

		Ene	Feb	Mar	Abr	May	Jun	Jul	Ago	Set	Oct	Nov	Dic
Pera	2025	103	83	96	113	119	112	120	127	147	158	185	220
	máx 2020-24	74	86	91	99	102	113	149	167	114	83	96	113
	mín 2020-24	48	47	45	54	64	70	59	54	68	55	48	44
	prom-2020-24	62	64	67	75	85	97	115	121	100	69	66	69
Limón	2025	73	88	89	56	34	22	20	22	25	34	53	64
	máx 2020-24	47	36	36	20	20	22	39	58	73	94	93	68
	mín 2020-24	27	22	16	14	14	12	12	11	11	11	40	35
	prom-2020-24	37	28	24	18	17	19	25	35	53	62	66	50
Melón	2025	55	43	48	69	100	104	88	87	105	102	72	52
	máx 2020-24	124	133	130	128	150	140	104	80	55	91	70	79
	mín 2020-24	87	86	82	94	96	103	56	37	34	37	36	54
	prom-2020-24	109	113	118	112	126	120	82	59	46	55	54	67
Frutilla	2025	142	239	309	383	252	167	211	165	106	122	105	146
	máx 2020-24	641	224	188	195	170	143	143	207	228	239	309	480
	mín 2020-24	168	129	117	80	88	110	96	134	96	125	143	180
	prom-2020-24	281	166	153	129	127	124	120	165	150	186	227	312
Uva	2025	59	59	84	125	167	238	268	217	217	316	315	259
	máx 2020-24	203	191	198	210	238	270	335	207	133	73	88	152
	mín 2020-24	88	105	102	183	194	203	211	177	59	57	66	94
	prom-2020-24	123	140	164	196	211	229	251	193	101	63	76	115
Kiwi	2025	217	183	188	192	168	164	166	185	226	255	322	332
	máx 2020-24	195	218	211	177	244	256	307	308	217	200	200	201
	mín 2020-24	146	139	136	139	134	152	167	170	160	152	148	152
	prom-2020-24	162	166	162	165	185	195	228	234	197	178	172	180

Oferta mensual al MFH de la UAM de las frutas y hortalizas que componen el Valor Kilo Canasta (toneladas)

		Ene	Feb	Mar	Abr	May	Jun	Jul	Ago	Set	Oct	Nov	Dic
Papa	2025	4.586	4.820	6.270	6.213	6.155	6.438	6.393	5.937	6.403	6.385	6.009	6.878
	máx 2020-24	5.831	6.130	6.486	7.845	8.353	7.242	8.330	7.540	7.071	7.012	7.003	7.109
	mín 2020-24	4.527	4.164	4.514	4.542	4.718	4.031	4.852	4.586	4.144	4.633	3.543	4.388
	prom-2020-24	5.297	4.890	5.653	6.075	6.054	5.615	6.073	5.796	5.539	5.496	5.354	5.676
Tomate	2025	2.977	2.435	2.002	1.559	1.656	1.101	1.222	1.533	1.720	1.994	2.256	3.316
	máx 2020-24	2.532	2.160	1.781	1.740	1.491	1.453	1.687	1.710	2.085	2.240	2.476	3.206
	mín 2020-24	1.532	1.444	1.479	1.305	1.194	1.147	895	1.010	1.089	1.261	2.200	2.270
	prom-2020-24	2.139	1.725	1.693	1.612	1.319	1.255	1.310	1.442	1.581	1.818	2.316	2.629
Cebolla	2025	1.486	1.513	1.799	1.791	1.823	1.728	1.602	1.881	638	1.573	2.079	1.620
	máx 2020-24	1.575	1.642	1.584	2.001	1.998	2.686	3.635	2.240	1.568	1.628	1.966	1.574
	mín 2020-24	1.138	1.642	1.584	2.001	1.998	2.686	3.635	2.240	1.715	1.587	1.928	1.966
	prom-2020-24	1.305	1.283	1.367	1.578	1.606	2.028	2.184	1.906	1.127	1.188	1.730	1.425
Zanahoria	2025	1.740	1.393	1.827	1.879	1.840	1.794	1.738	1.429	1.913	1.944	1.722	1.918
	máx 2020-24	1.989	2.046	1.712	1.698	1.703	1.965	1.827	1.998	1.843	1.780	1.905	2.089
	mín 2020-24	1.281	1.157	1.212	929	1.264	1.222	1.595	1.390	1.429	1.295	1.391	1.352
	prom-2020-24	1.565	1.474	1.430	1.354	1.483	1.685	1.699	1.748	1.676	1.495	1.673	1.800
Boniato	2025	1.500	1.221	1.763	1.834	1.802	2.196	2.317	2.063	2.261	1.884	1.482	1.153
	máx 2020-24	2.441	2.414	2.566	2.364	2.378	2.029	1.696	1.302	1.500	1.424	1.881	2.309
	mín 2020-24	1.124	1.311	1.566	1.272	1.285	939	846	599	820	768	990	1.243
	prom-2020-24	1.675	1.776	1.917	1.767	1.808	1.517	1.193	961	1.154	1.148	1.472	1.682
Morrón Rojo	2025	817	798	697	591	701	566	684	625	672	707	748	1.077
	máx 2020-24	1.059	1.017	895	1.081	1.067	1.123	1.614	1.399	945	1.147	1.055	1.180
	mín 2020-24	504	520	661	662	713	641	789	773	550	510	506	511
	prom-2020-24	717	746	756	830	870	875	1.032	977	699	718	712	725

		Ene	Feb	Mar	Abr	May	Jun	Jul	Ago	Set	Oct	Nov	Dic
Morrón Verde	2025	458	324	321	395	439	404	384	340	379	412	567	652
	máx 2020-24	523	520	545	726	782	776	899	894	645	798	618	697
	mín 2020-24	308	286	306	295	216	277	387	308	272	248	229	265
	prom-2020-24	408	400	406	424	466	529	552	518	398	404	367	403
Zapallito	2025	699	704	678	483	466	278	170	172	485	689	944	663
	máx 2020-24	638	798	903	576	766	800	973	740	700	704	678	766
	mín 2020-24	310	200	153	135	238	395	744	645	440	538	494	431
	prom-2020-24	463	392	360	327	433	620	823	703	629	610	587	568
Zapallo Kabutiá	2025	676	484	657	843	733	910	942	926	958	752	674	597
	máx 2020-24	878	933	923	925	903	922	681	606	681	507	665	900
	mín 2020-24	523	535	612	595	595	491	410	389	446	258	388	470
	prom-2020-24	690	754	787	785	721	703	516	533	562	426	542	710
Lechuga	2025	824	783	727	662	606	443	421	512	647	708	641	835
	máx 2020-24	520	423	457	541	866	795	750	833	824	783	727	662
	mín 2020-24	361	320	321	389	477	417	548	633	568	513	472	415
	prom-2020-24	450	395	406	485	616	600	642	748	696	614	609	523
Acelga	2025	422	365	368	405	437	414	381	417	494	490	425	419
	máx 2020-24	557	469	430	464	462	491	433	407	422	406	412	408
	mín 2020-24	339	319	348	377	406	343	365	344	321	277	276	324
	prom-2020-24	445	391	378	426	431	430	412	381	366	340	363	377
Calabacín	2025	696	560	771	814	817	1.007	1.098	1.136	1.085	962	827	655
	máx 2020-24	868	792	968	970	1.174	899	739	692	696	627	774	814
	mín 2020-24	555	545	618	581	548	548	461	449	436	344	449	496
	prom-2020-24	661	679	782	757	767	731	584	561	542	493	615	673

		Ene	Feb	Mar	Abr	May	Jun	Jul	Ago	Set	Oct	Nov	Dic
Choclo	2025	208	200	169	235	256	414	286	240	148	76	66	164
	máx 2020-24	349	453	389	229	332	203	110	187	241	200	249	275
	mín 2020-24	239	197	107	143	114	27	28	71	121	130	135	172
	prom-2020-24	291	329	272	194	216	138	83	131	173	156	184	241
Remolacha	2025	193	136	129	130	161	132	150	128	210	234	222	205
	máx 2020-24	167	170	148	177	202	220	229	243	193	151	148	130
	mín 2020-24	89	72	110	105	148	159	182	160	129	95	108	111
	prom-2020-24	131	129	133	150	180	200	210	194	154	123	126	121
Espinaca	2025	169	98	97	175	241	177	177	248	317	257	185	150
	máx 2020-24	261	238	230	289	325	333	225	173	169	140	175	181
	mín 2020-24	135	151	159	212	223	183	167	88	100	62	79	110
	prom-2020-24	206	192	193	254	277	271	198	149	140	96	109	153
Berenjena	2025	123	120	128	135	154	108	110	117	150	202	198	187
	máx 2020-24	177	271	200	283	293	364	364	364	205	385	182	303
	mín 2020-24	127	102	93	93	93	126	144	108	110	120	98	122
	prom-2020-24	151	152	132	151	190	235	214	180	138	180	137	168
Pepino	2025	236	152	207	252	245	111	101	151	189	193	359	224
	máx 2020-24	148	140	130	215	325	397	319	285	300	378	207	317
	mín 2020-24	47	31	25	33	41	67	154	141	134	101	105	80
	prom-2020-24	72	70	53	74	119	163	216	203	199	192	157	207
Repollo	2025	155	146	204	174	183	172	158	165	206	229	188	184
	máx 2020-24	169	169	243	163	192	268	207	193	167	175	204	177
	mín 2020-24	113	103	99	112	127	155	140	152	133	109	123	100
	prom-2020-24	142	135	148	145	155	209	185	174	151	152	158	142

		Ene	Feb	Mar	Abr	May	Jun	Jul	Ago	Set	Oct	Nov	Dic
Banana	2025	3.881	4.179	3.670	4.611	3.474	3.670	3.405	3.082	4.206	4.289	4.216	4.514
	máx 2020-24	3.796	3.257	3.698	3.230	3.664	4.480	4.611	4.546	3.954	4.321	4.997	4.611
	mín 2020-24	2.877	2.666	2.987	2.661	3.087	3.685	3.550	3.971	3.534	2.994	3.598	3.001
	prom-2020-24	3.263	2.979	3.398	3.015	3.400	4.106	4.062	4.117	3.757	3.616	4.112	3.618
Manzana	2025	1.987	1.757	1.985	2.047	1.885	1.737	1.762	2.026	2.289	2.454	2.042	1.957
	máx 2020-24	2.393	2.622	2.902	2.530	2.265	2.360	2.321	2.313	2.170	2.206	2.488	2.378
	mín 2020-24	1.381	1.447	1.590	1.553	1.744	1.837	1.607	1.741	1.068	1.378	1.484	1.378
	prom-2020-24	1.779	1.798	1.942	1.969	1.952	2.154	2.035	1.928	1.676	1.656	1.870	1.911
Naranja	2025	2.479	1.865	2.127	1.800	2.402	2.465	2.420	2.341	2.491	2.633	3.667	3.169
	máx 2020-24	2.255	2.576	2.892	2.562	2.637	3.197	3.063	3.173	2.479	1.865	2.127	1.800
	mín 2020-24	1.333	1.545	1.658	1.229	1.511	1.439	1.766	1.891	1.763	1.025	1.505	1.326
	prom-2020-24	1.788	2.013	2.021	2.045	2.051	2.180	2.512	2.474	2.159	1.442	1.781	1.596
Mandarina	2025	395	280	1.227	2.072	2.180	2.438	2.704	2.761	2.964	1.982	859	356
	máx 2020-24	3.260	3.414	3.696	4.675	4.581	4.228	2.447	1.375	470	280	1.316	2.204
	mín 2020-24	2.169	2.182	2.829	2.497	2.334	1.934	824	332	113	93	878	1.521
	prom-2020-24	2.694	2.866	3.206	3.253	3.234	2.789	1.690	662	331	177	1.121	1.957
Sandía	2025	4.965	2.375	345	20	14	86	51	58	250	623	544	3.387
	máx 2020-24	19	88	61	59	140	355	521	2.841	4.965	2.375	345	20
	mín 2020-24	0	0	13	18	37	98	118	1.023	2.246	985	60	0
	prom-2020-24	11	23	27	35	76	193	302	2.166	3.603	1.522	206	15
Durazno	2025	1.539	1.016	288	1	0	0	4	2	2	76	951	1.849
	máx 2020-24	1	5	31	11	20	171	884	1.356	1.539	1.121	782	152
	mín 2020-24	0	0	6	0	0	36	609	1.130	921	190	288	1
	prom-2020-24	0	1	14	6	5	99	753	1.236	1.297	828	520	52

		Ene	Feb	Mar	Abr	May	Jun	Jul	Ago	Set	Oct	Nov	Dic
Pera	2025	263	618	929	921	709	502	395	321	270	178	157	31
	máx 2020-24	1.124	865	702	583	473	376	273	160	263	886	1.649	1.425
	mín 2020-24	522	443	354	507	337	241	172	12	148	544	753	888
	prom-2020-24	867	716	576	554	407	308	216	93	209	651	1.045	1.072
Limón	2025	1.467	961	1.006	791	726	676	611	735	822	1.091	1.134	1.377
	máx 2020-24	711	702	587	713	744	909	1.178	1.375	1.467	961	1.006	791
	mín 2020-24	437	374	360	347	416	440	674	675	673	605	457	556
	prom-2020-24	563	523	467	539	571	667	842	964	1.005	781	715	691
Melón	2025	832	640	371	31	72	47	66	24	72	206	286	649
	máx 2020-24	50	49	63	55	82	130	497	683	958	640	371	60
	mín 2020-24	3	1	0	16	33	28	185	304	520	429	216	7
	prom-2020-24	25	20	29	36	59	86	364	513	746	536	277	32
Frutilla	2025	234	73	41	30	91	177	281	388	526	919	781	622
	máx 2020-24	131	292	587	647	602	839	731	436	370	225	166	111
	mín 2020-24	12	81	113	207	239	377	435	291	183	52	35	20
	prom-2020-24	75	176	274	403	444	619	622	372	250	106	79	49
Uva	2025	698	955	761	314	118	87	55	17	17	89	38	192
	máx 2020-24	148	78	55	34	65	45	59	181	698	955	761	314
	mín 2020-24	79	18	3	0	25	0	0	48	373	514	452	121
	prom-2020-24	112	56	23	17	44	30	22	135	485	692	581	244
Kiwi	2025	205	95	35	158	86	86	140	88	161	68	71	197
	máx 2020-24	208	173	155	143	122	193	170	237	249	101	85	193
	mín 2020-24	92	17	53	54	52	50	67	163	52	70	0	52
	prom-2020-24	148	90	109	102	94	107	100	212	187	87	36	123

Precios y oferta de las frutas y
hortalizas que componen en Valor
Kilo Canasta: gráficos por productos

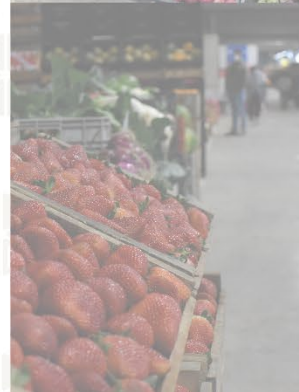
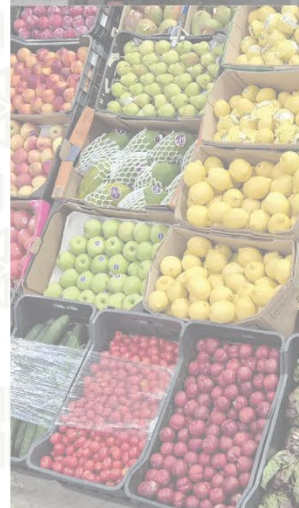
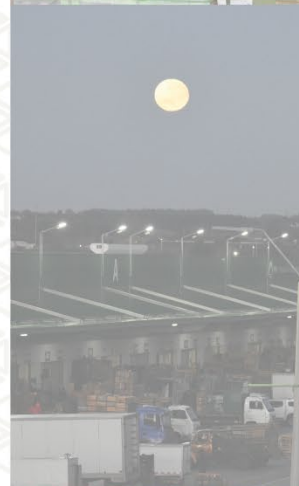
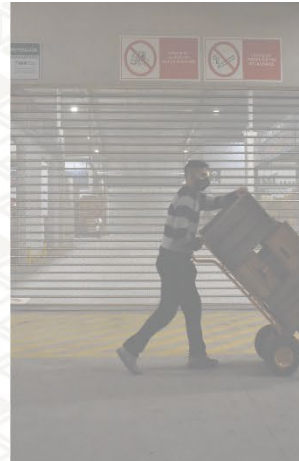

Papa

Oferta mayorista de Papa fresca MM/UAM

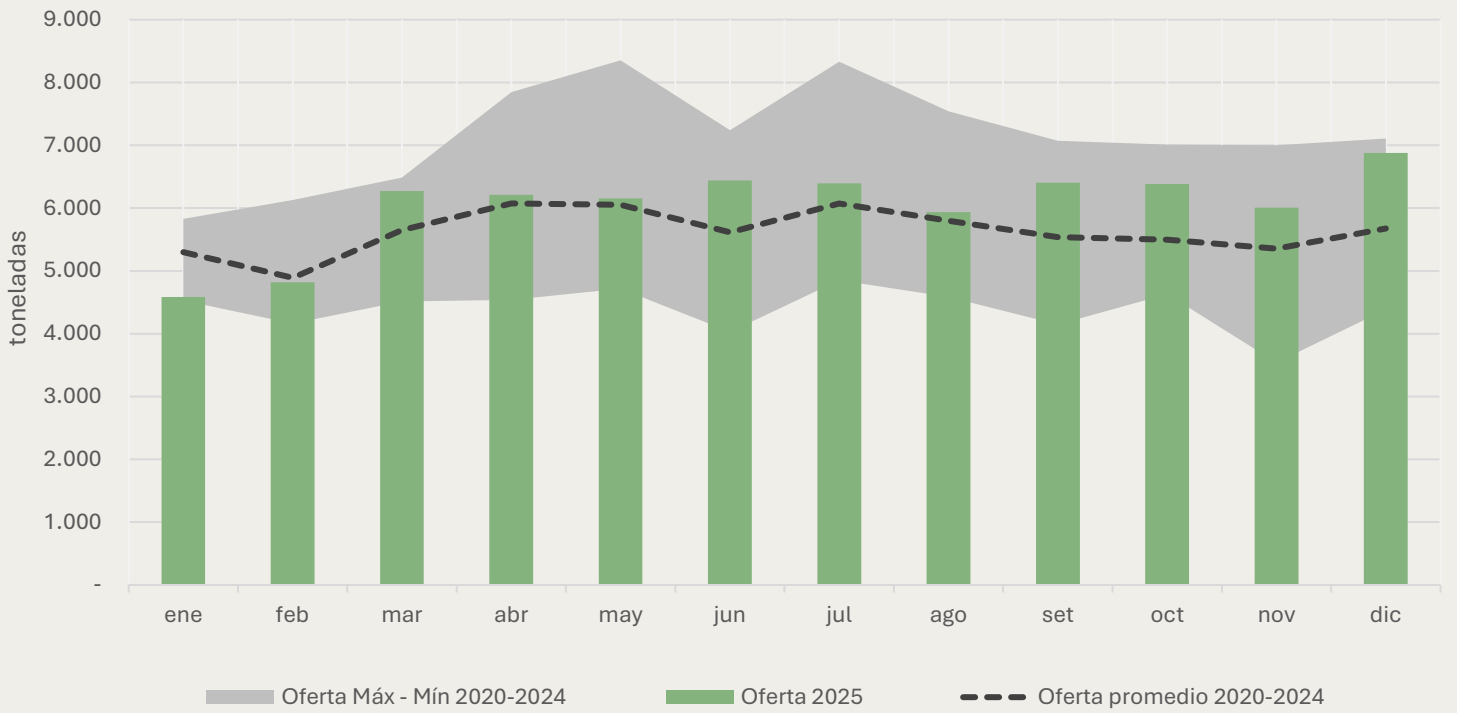

Precios constantes mayoristas de Papa fresca MM/UAM

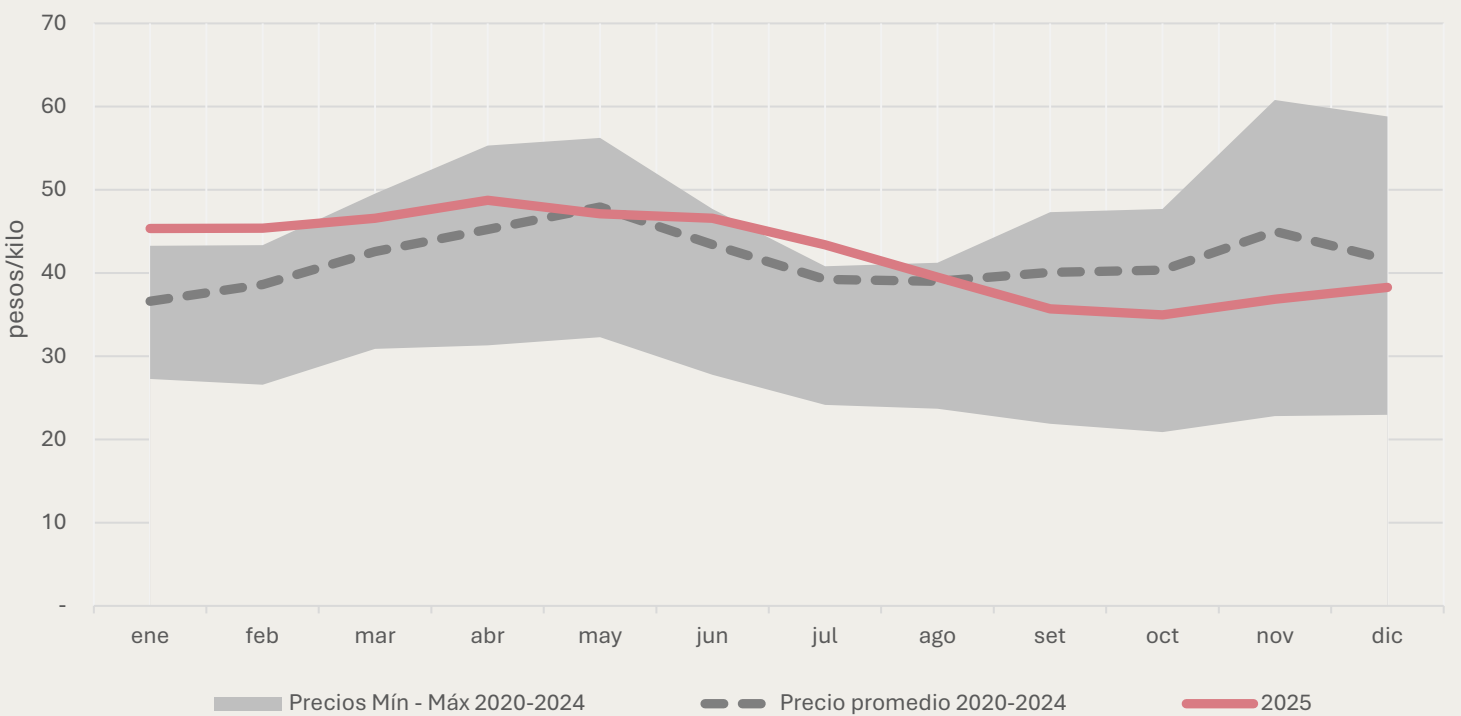

Tomate

Oferta mayorista de Tomate fresco MM/UAM

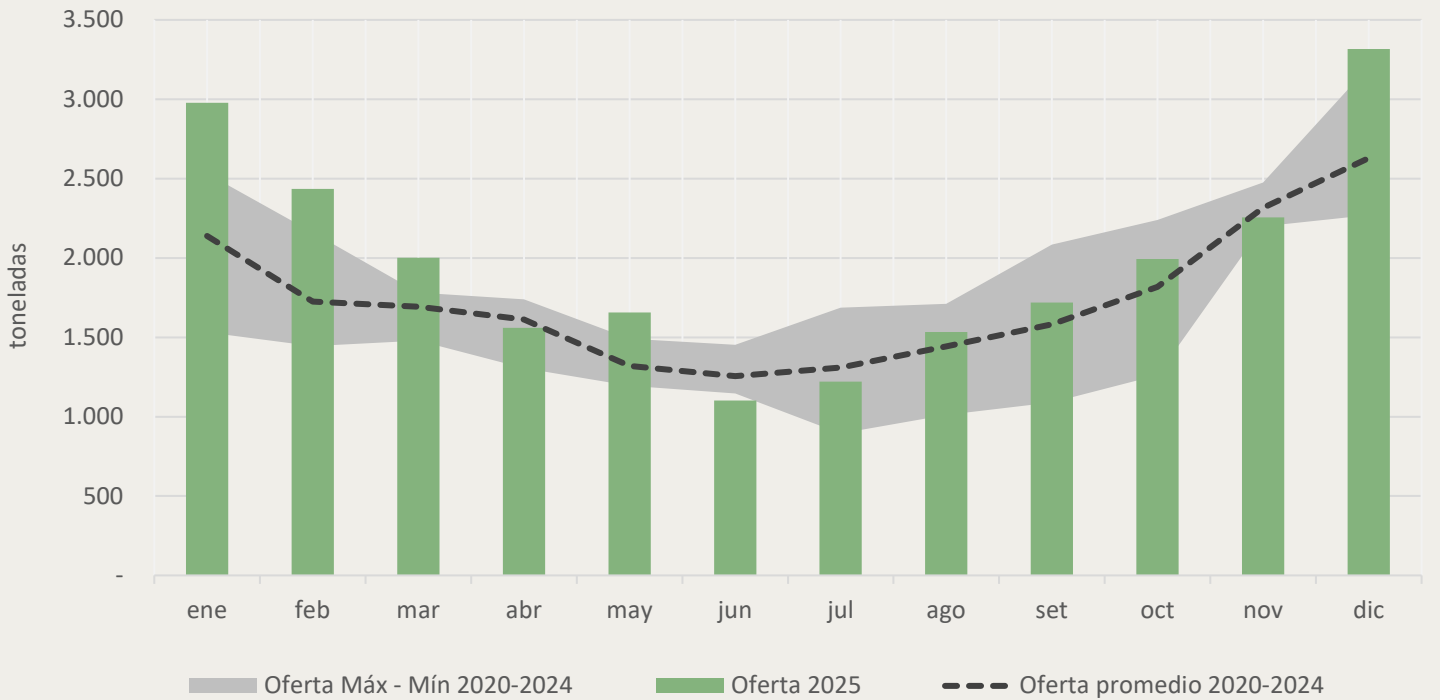

Precios constantes mayoristas de Tomate fresco MM/UAM

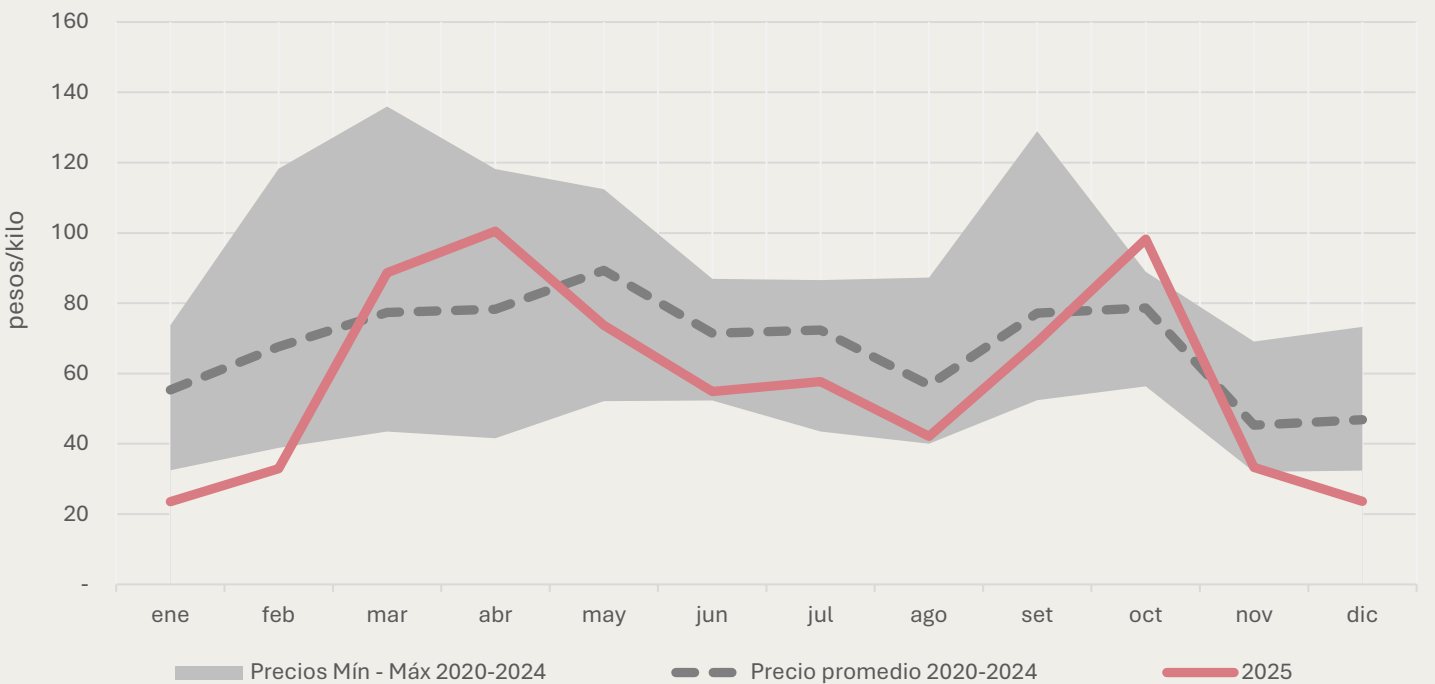

Oferta mayorista anual de Tomate fresco

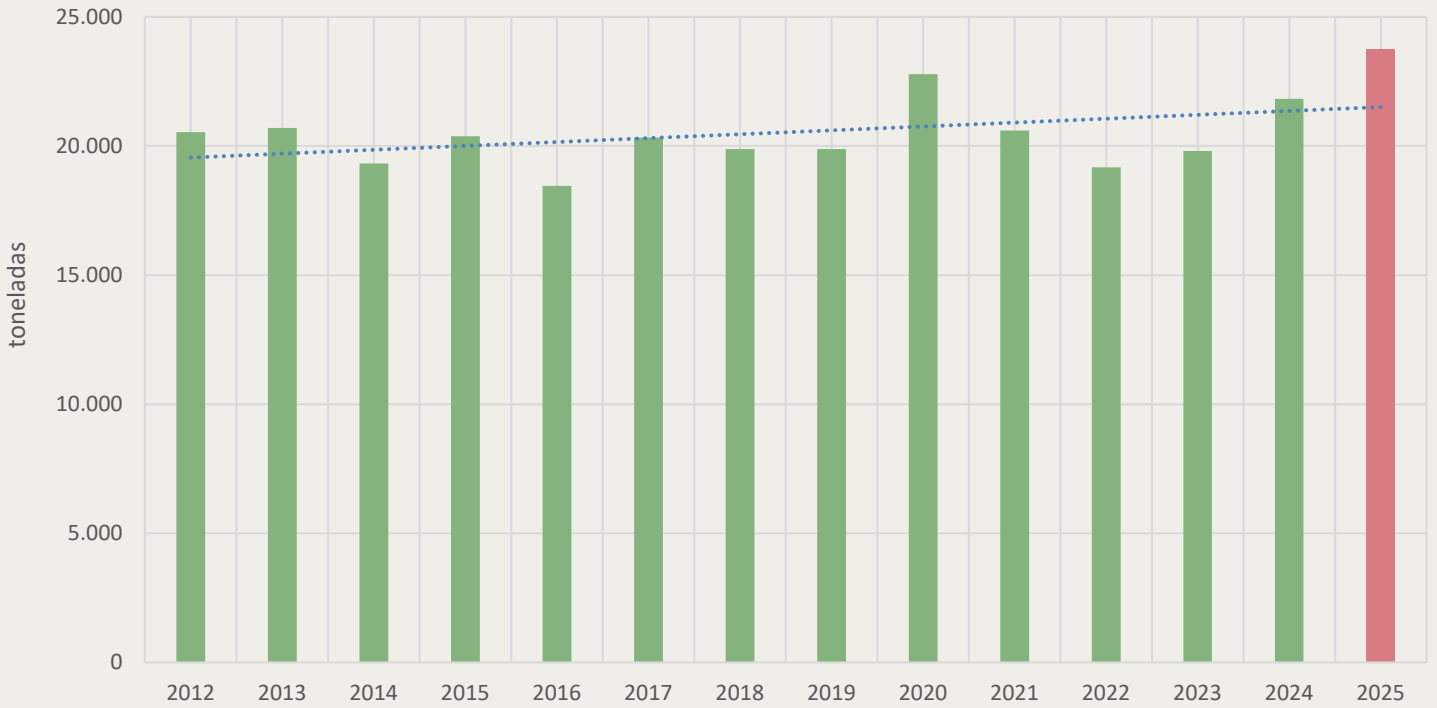

Precios corregidos de Tomate fresco a nivel mayorista

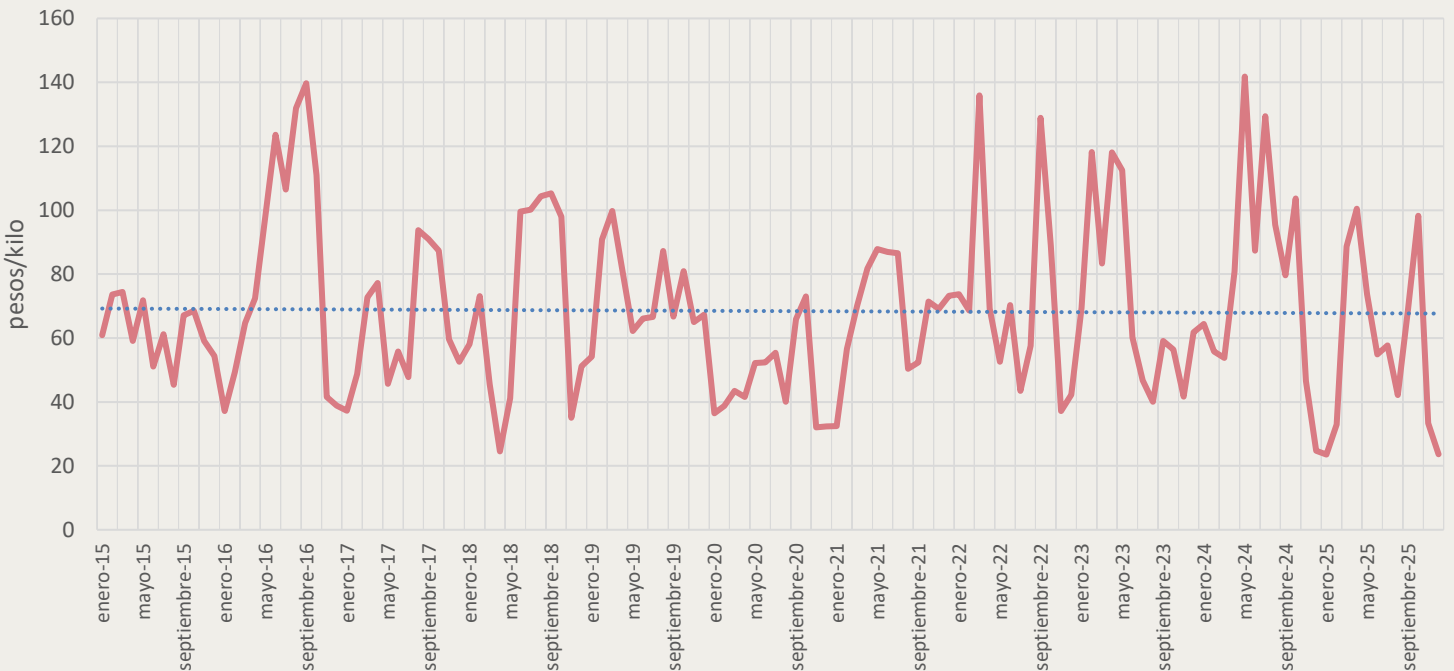

Cebolla

Oferta mayorista de Cebolla fresca MM/UAM

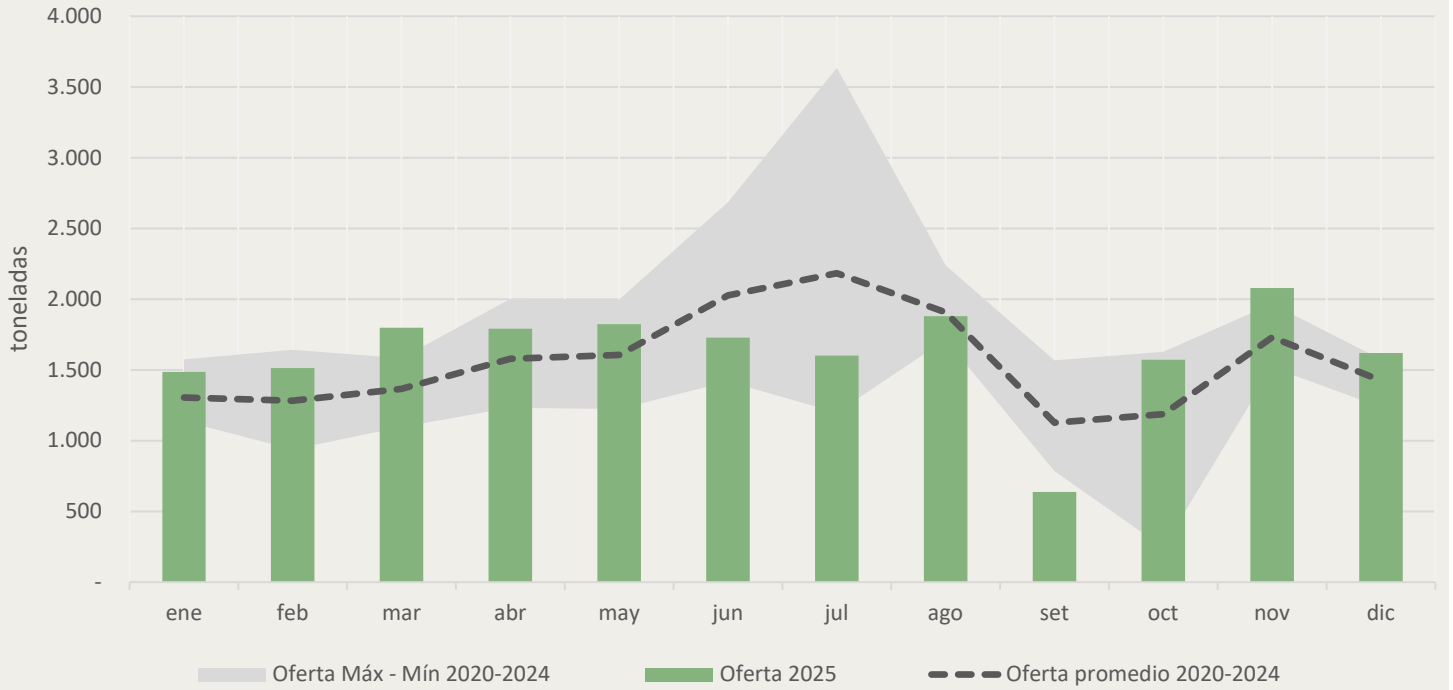

Precios constantes mayoristas de Cebolla fresca MM/UAM

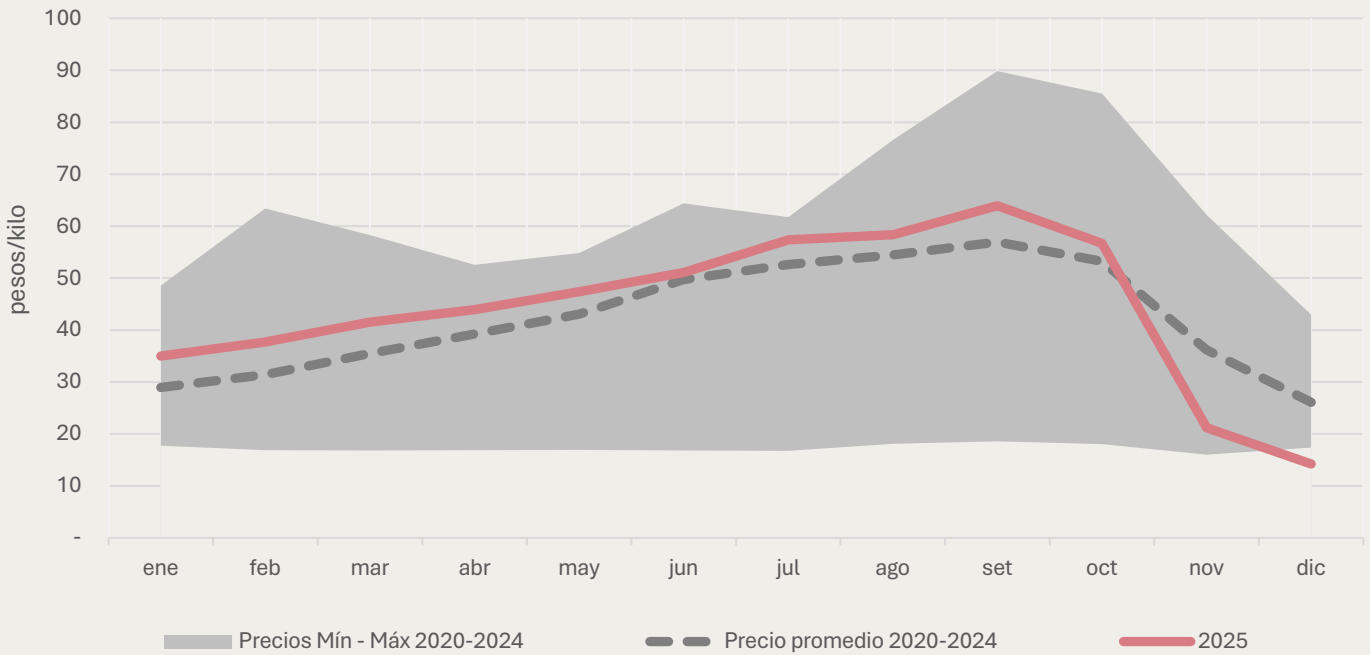

Oferta mayorista anual de Cebolla fresca

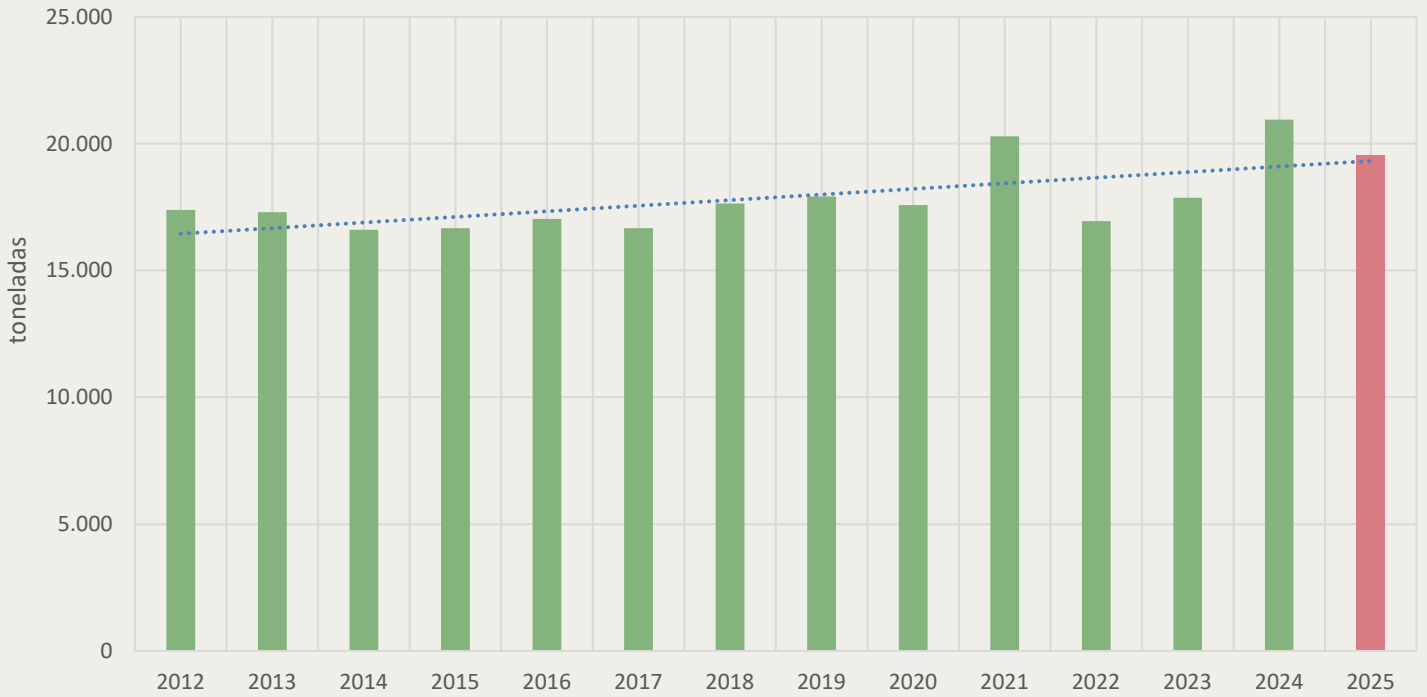

Precios corregidos de Cebolla fresca a nivel mayorista

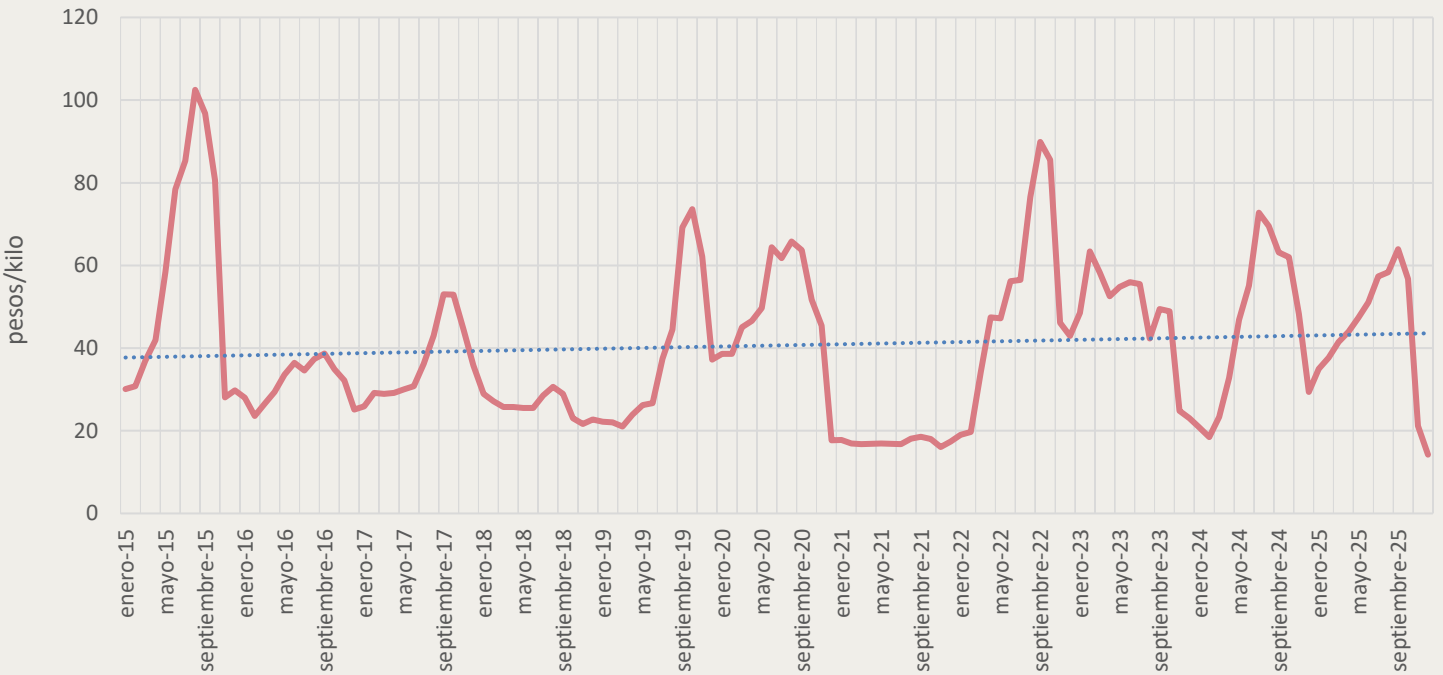

Zanahoria

Oferta mayorista de Zanahoria fresca MM/UAM

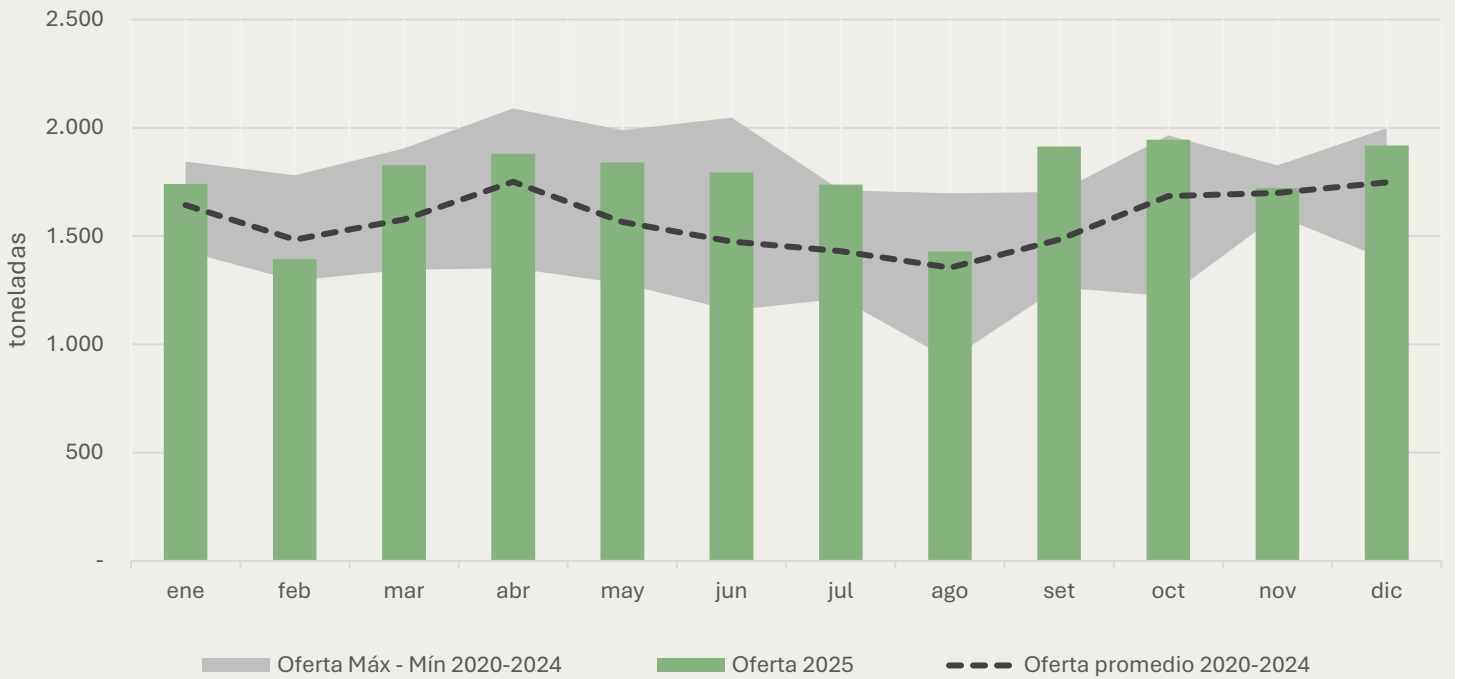

Precios constantes mayoristas de Zanahoria fresca MM/UAM

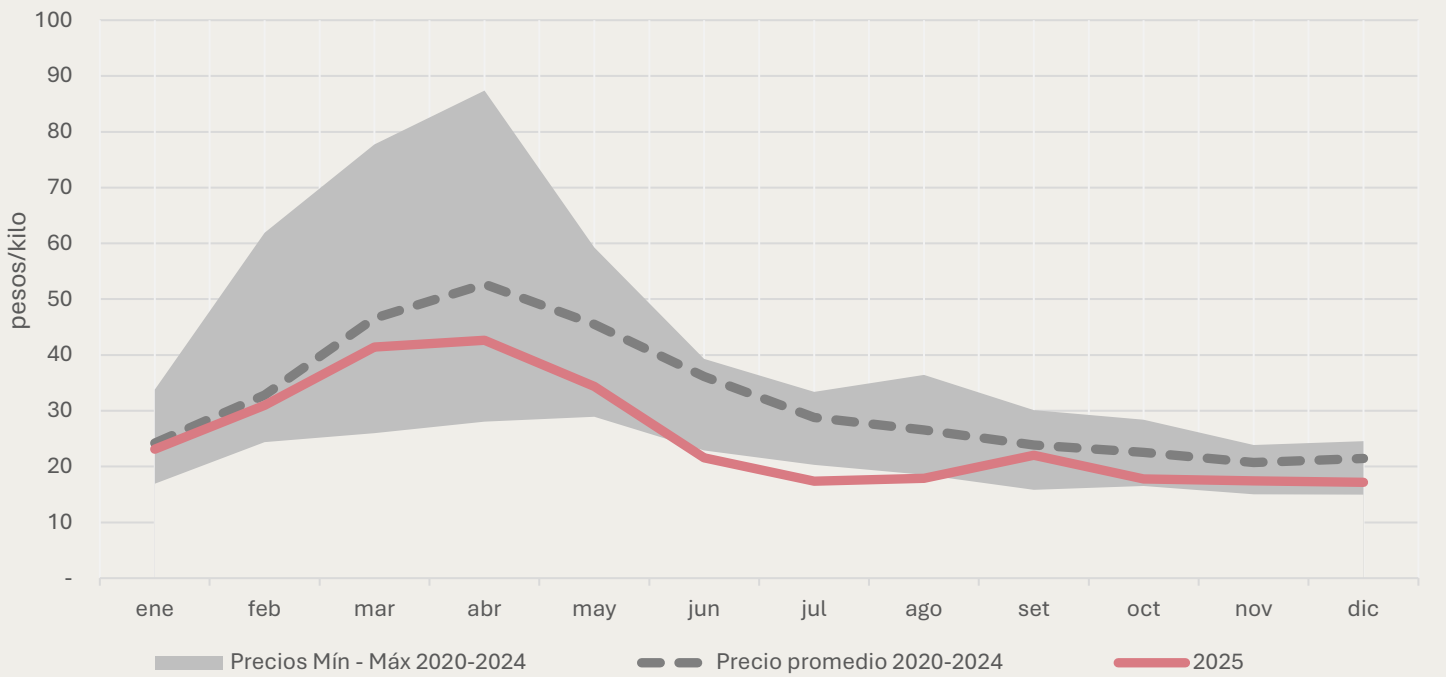

Oferta mayorista anual de Zanahoria fresca

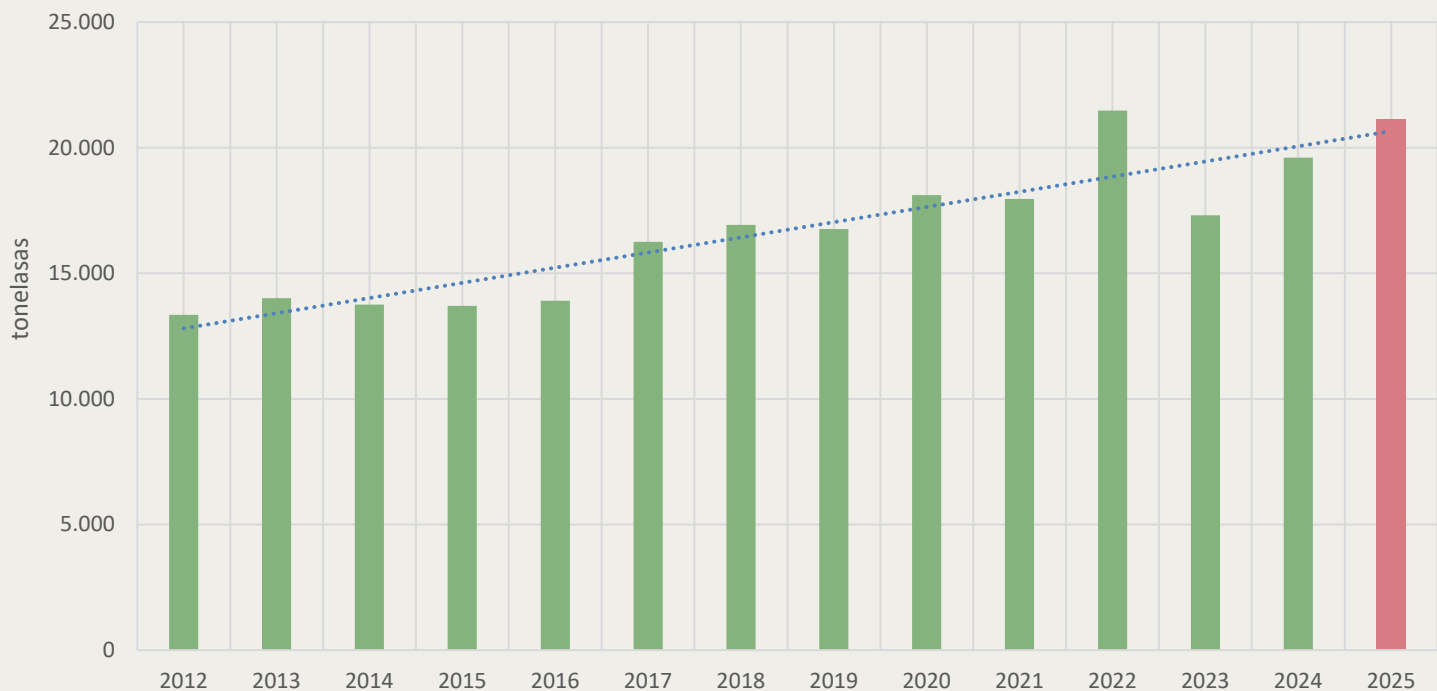

Precios corregidos de Zanahoria fresca a nivel mayorista

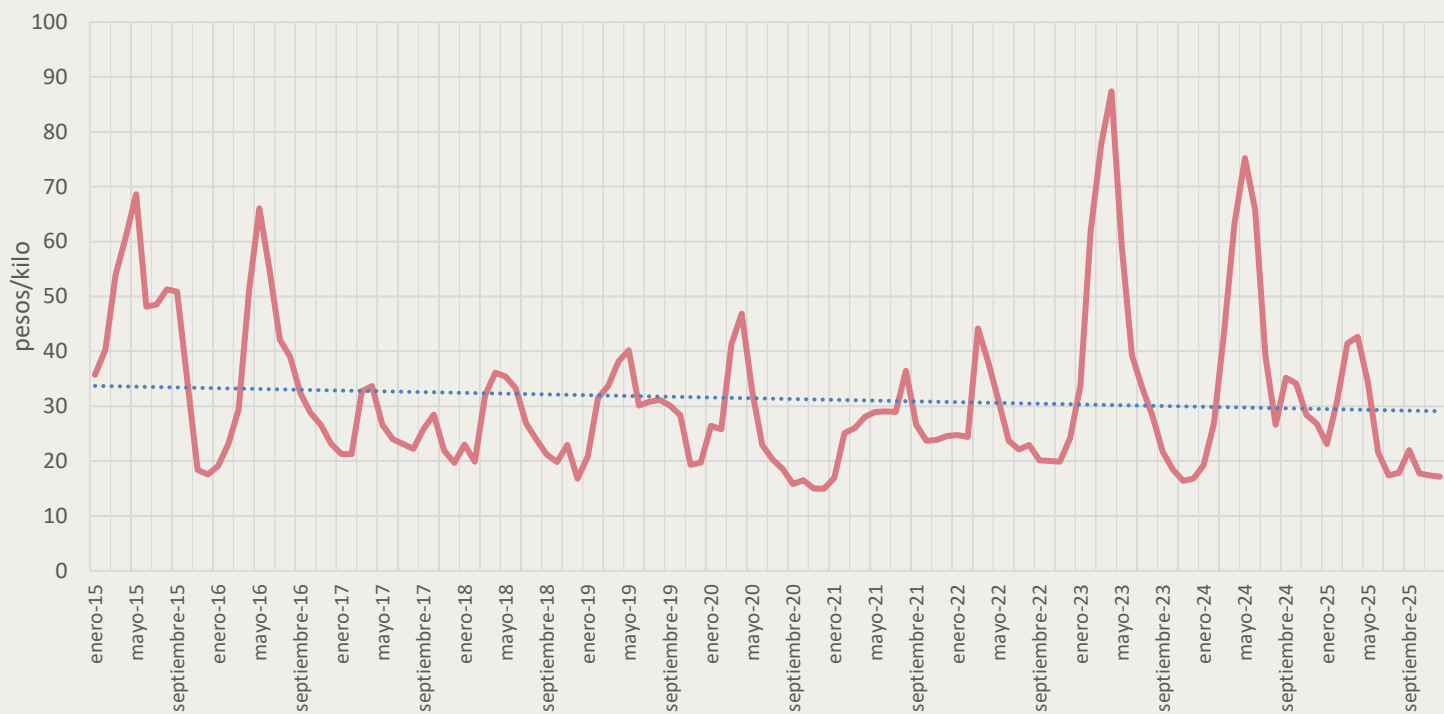

Boniato

Oferta mayorista de Boniato fresco MM/UAM

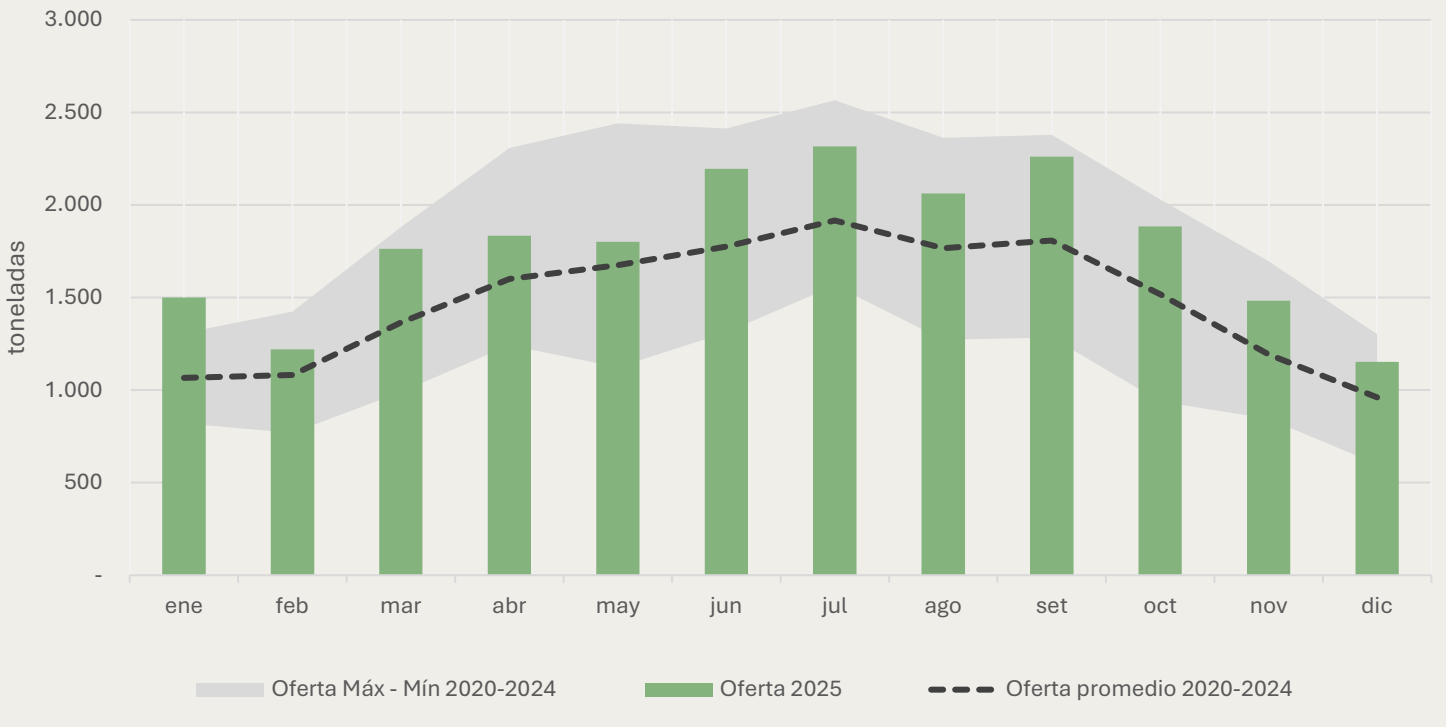

Precios constantes mayoristas de Boniato fresco MM/UAM

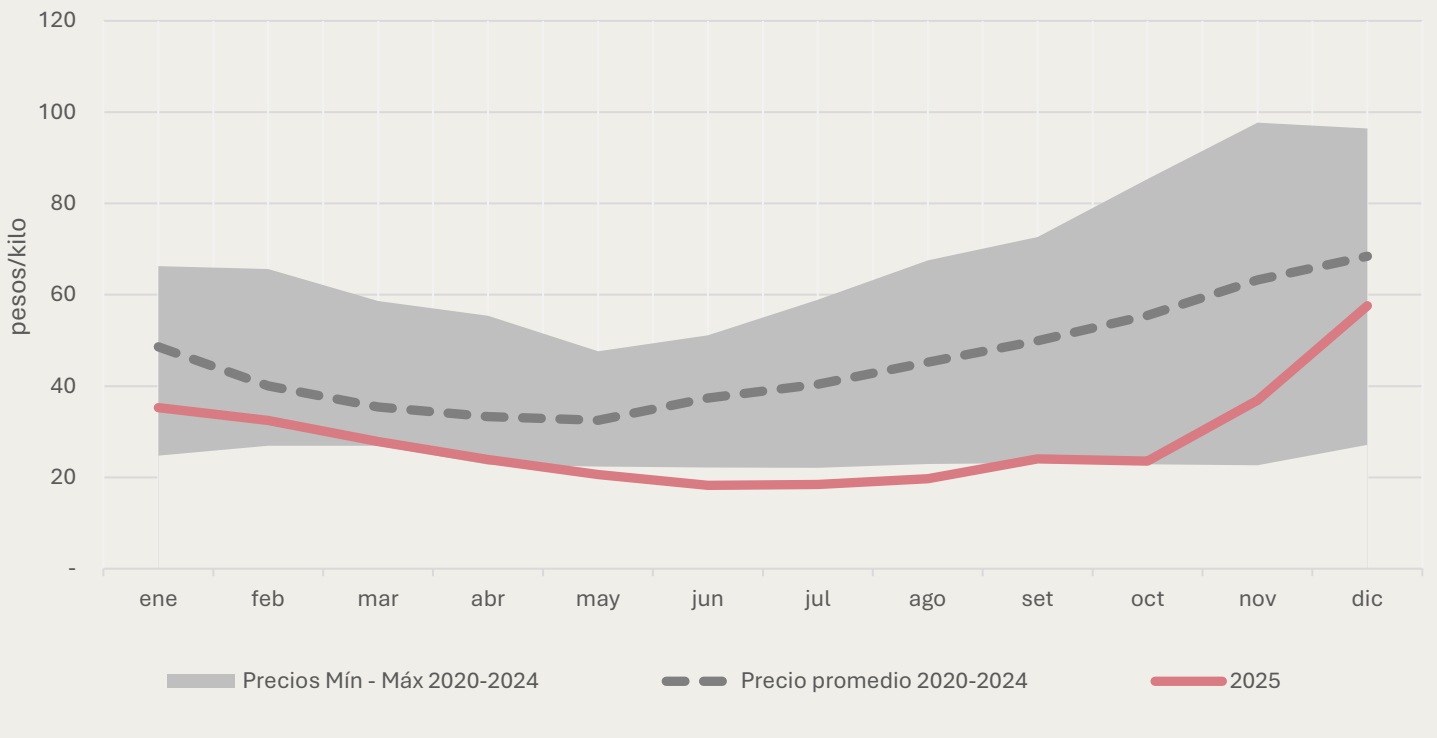

Oferta mayorista anual de Boniato fresco

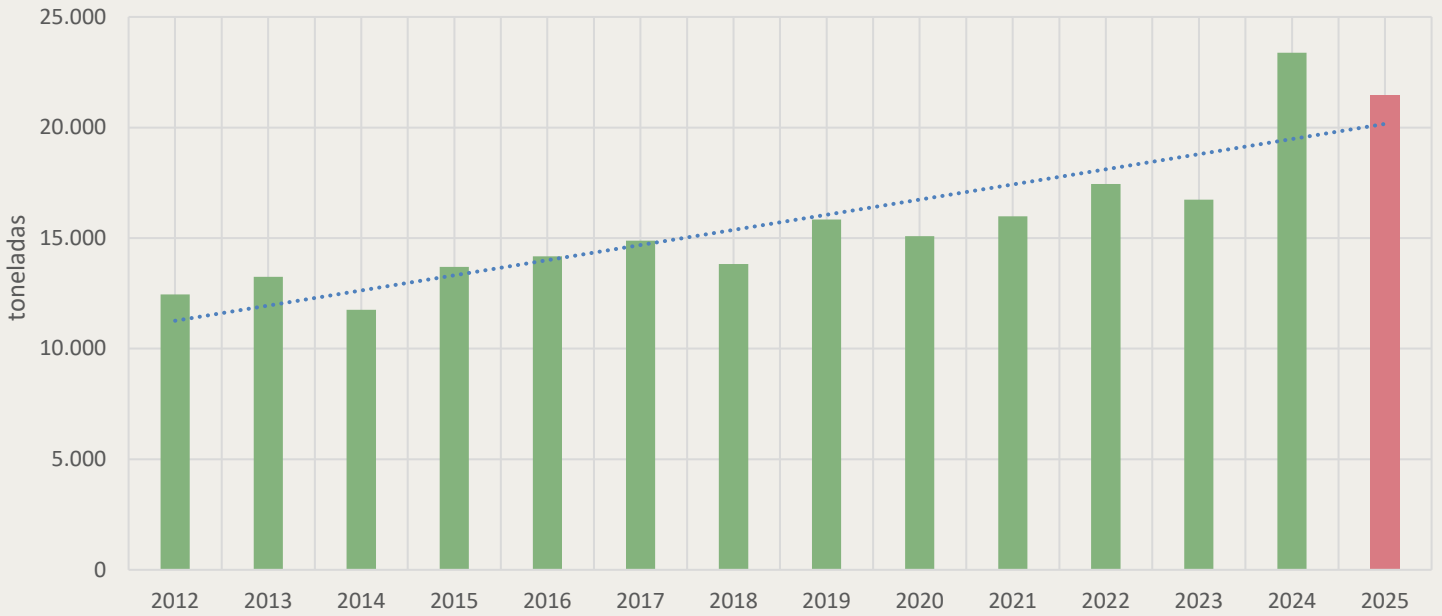

Precios corregidos de Boniato fresco a nivel mayorista

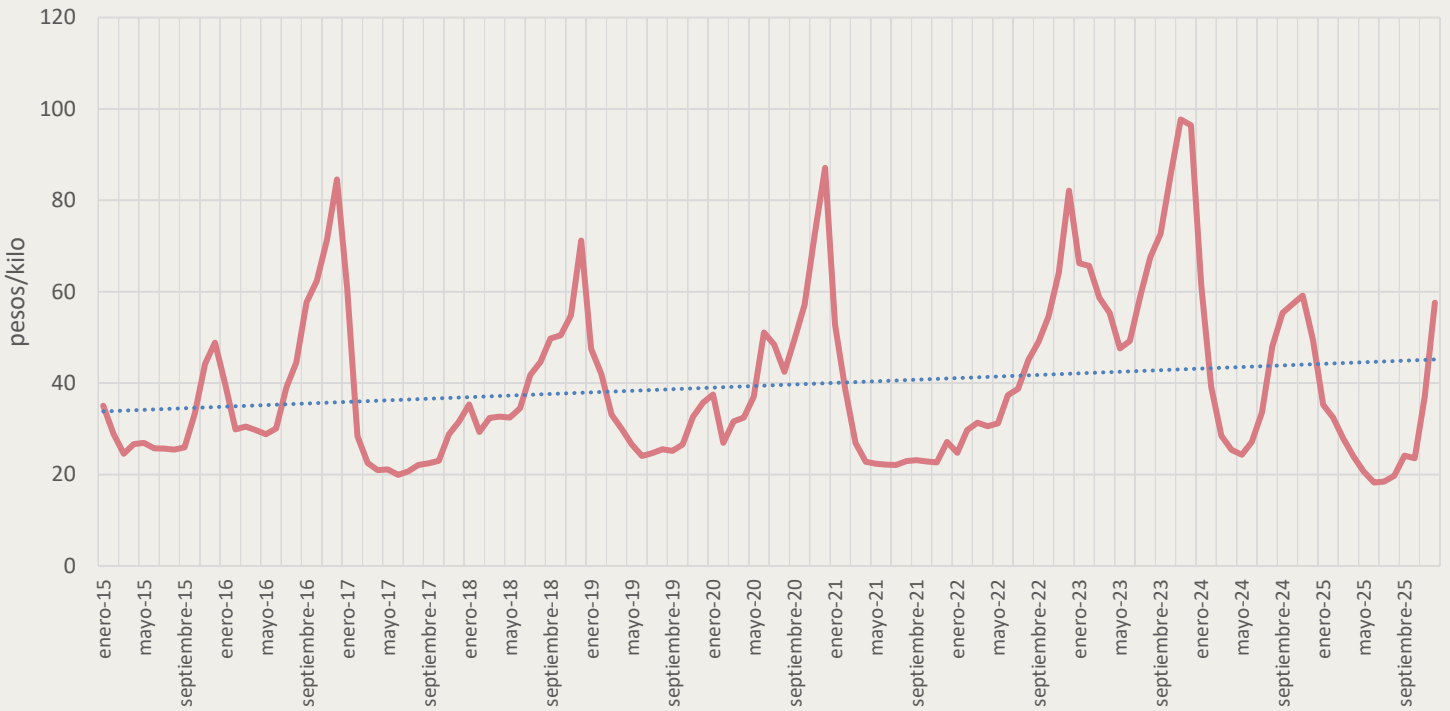

Morrón Rojo

Oferta mayorista de Morrón Rojo fresco MM/UAM

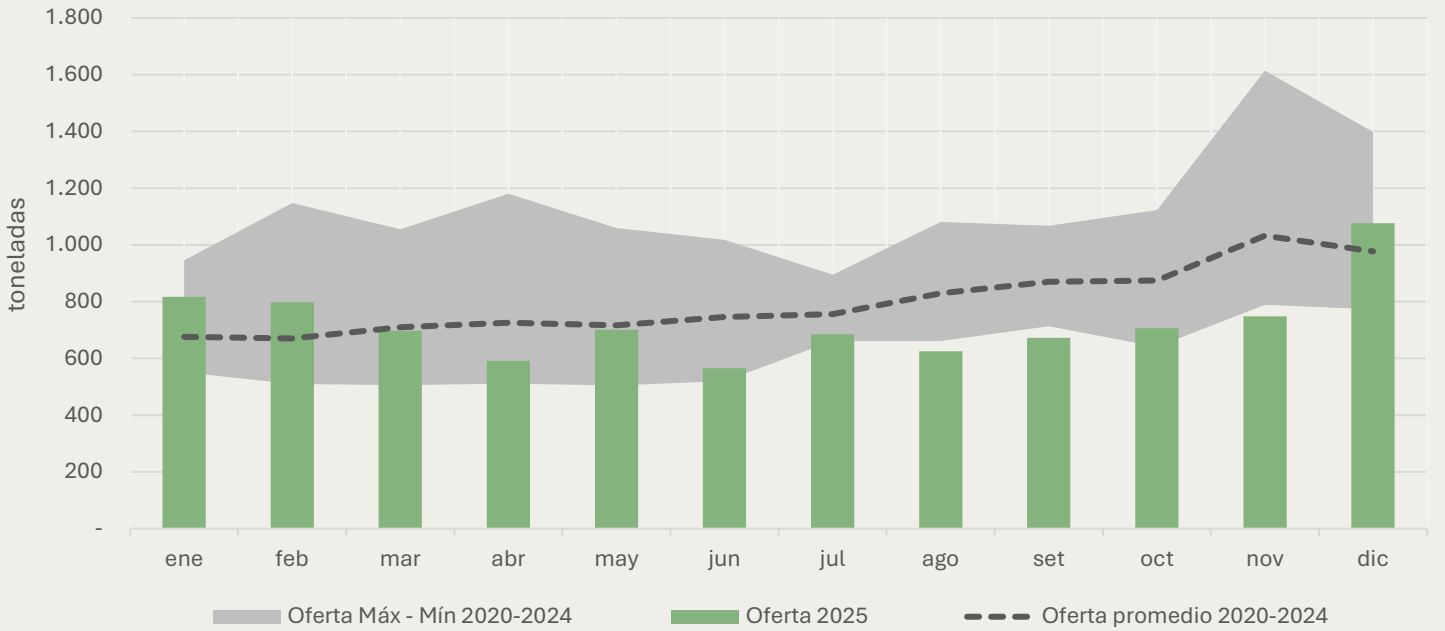

Precios constantes mayoristas de Morrón Rojo fresco MM/UAM

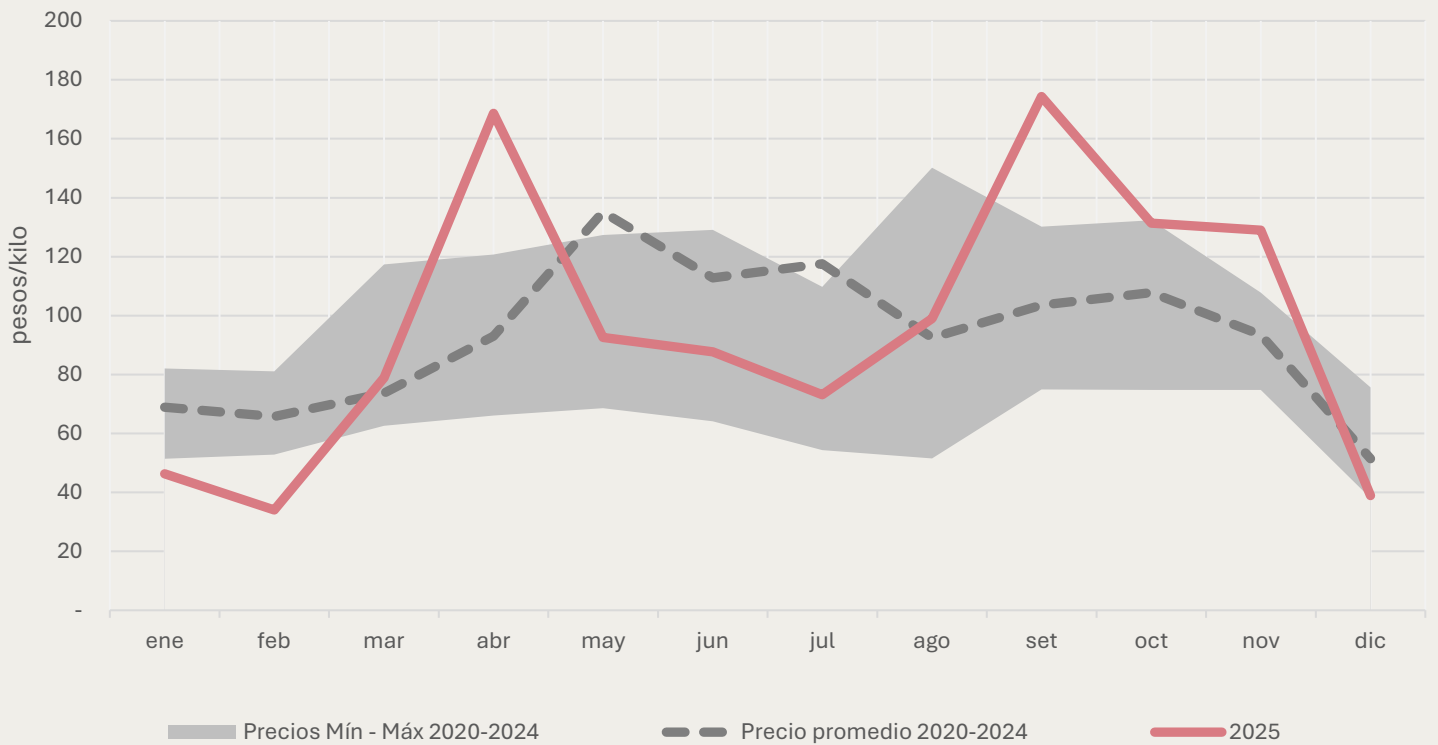

Oferta mayorista anual de Morrón Rojo fresco

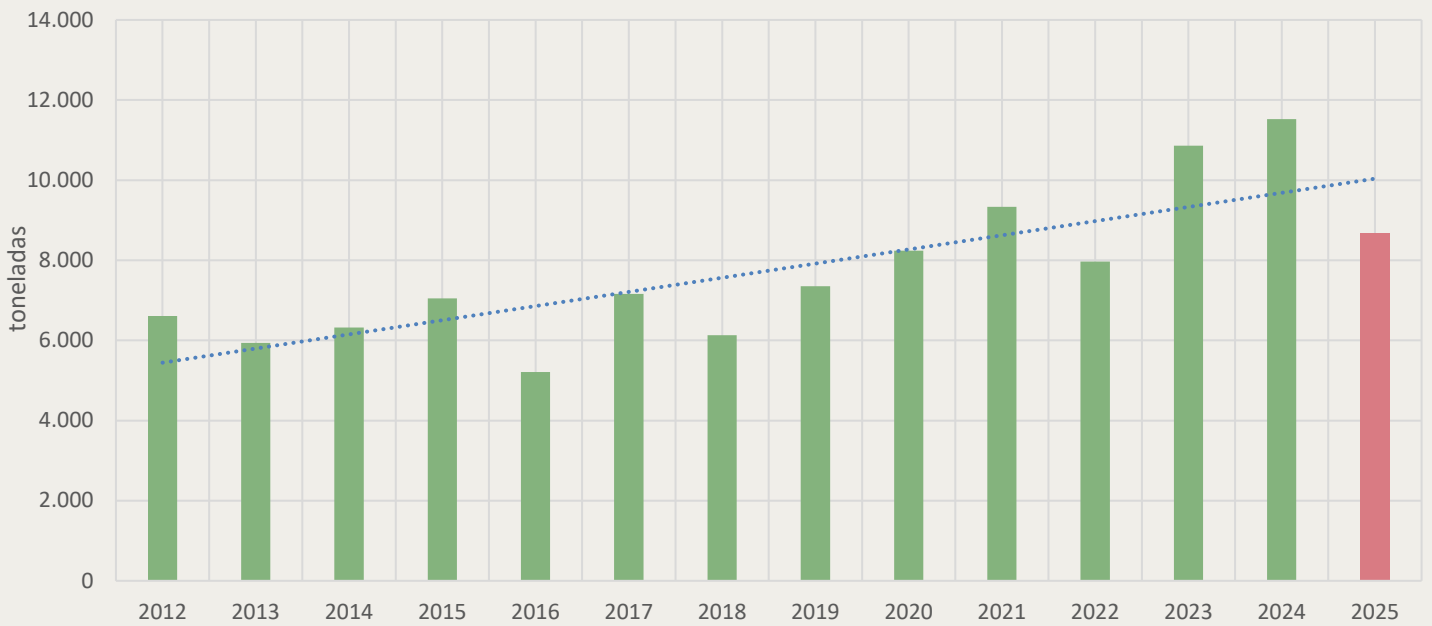

Precios corregidos de Morrón Rojo fresco a nivel mayorista

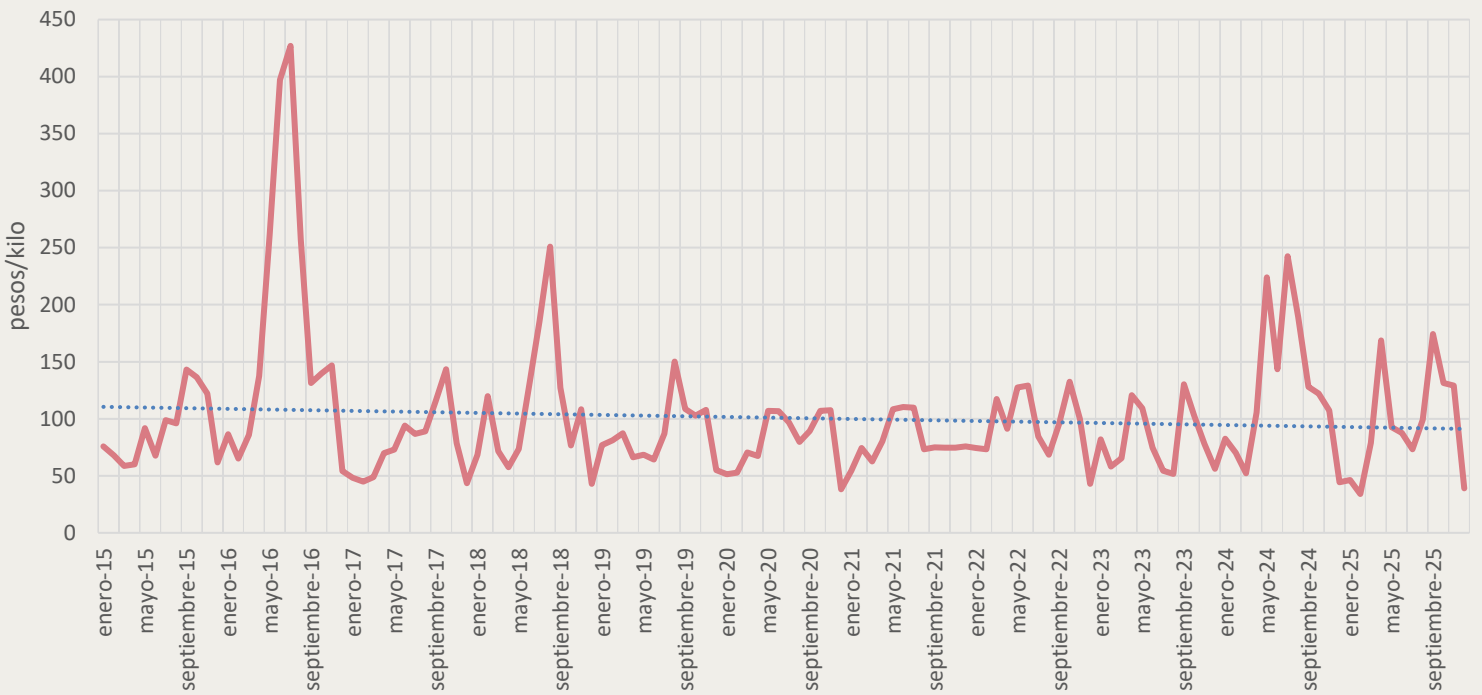

Morrón Verde

Oferta mayorista de Morrón Verde fresco MM/UAM

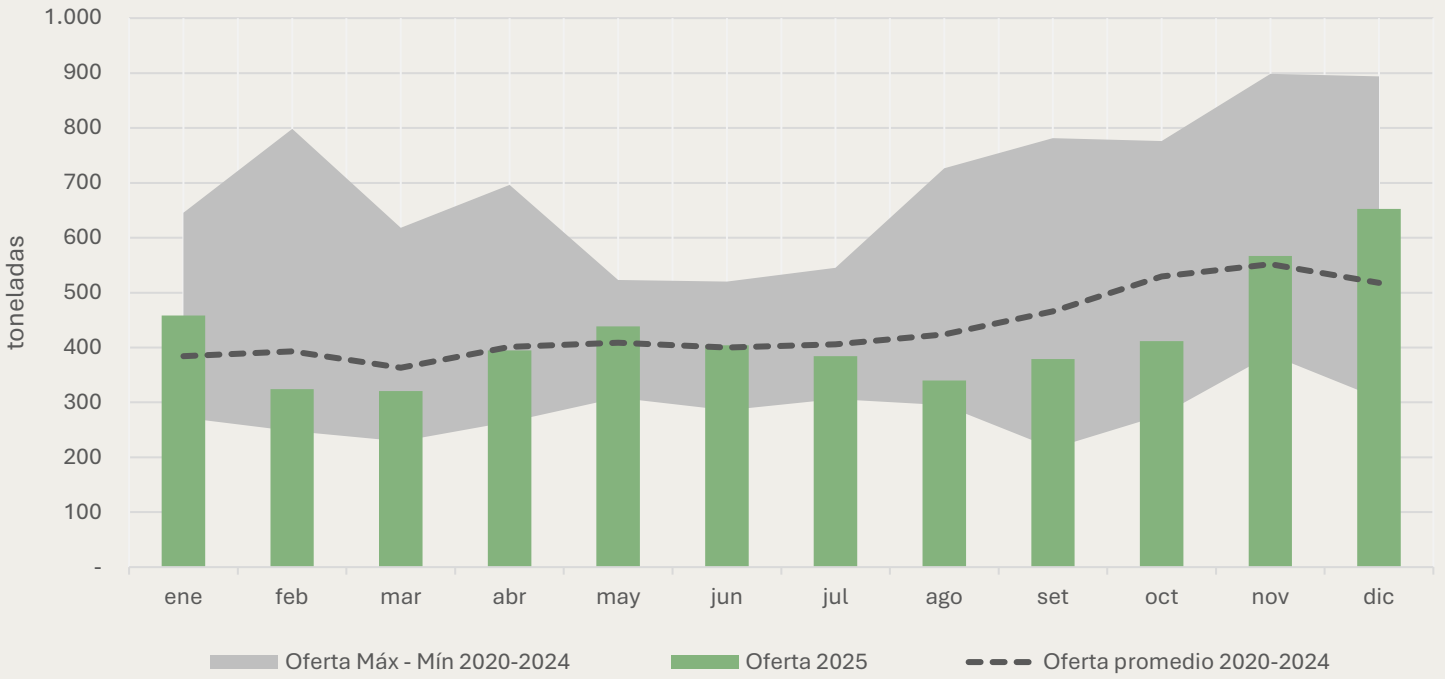

Precios constantes mayoristas de Morrón Verde fresco MM/UAM

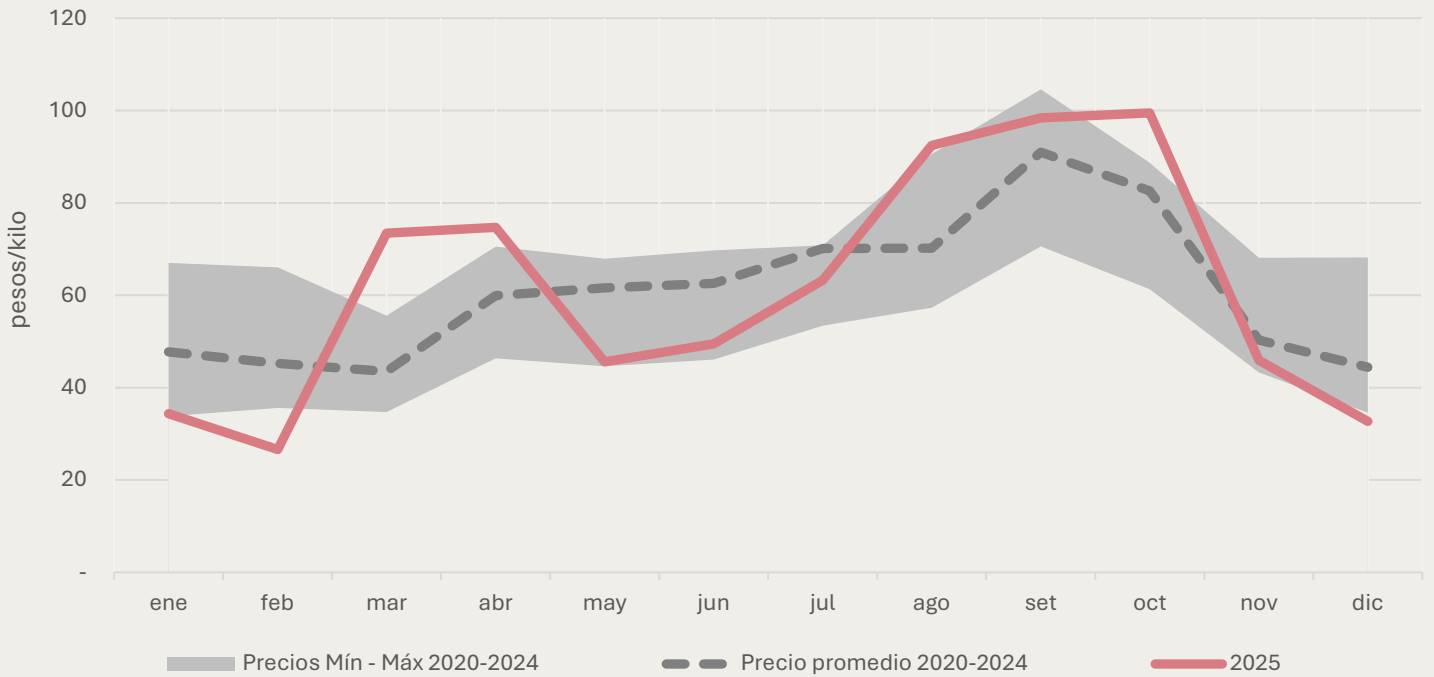

Oferta mayorista anual de Morrón Verde fresco

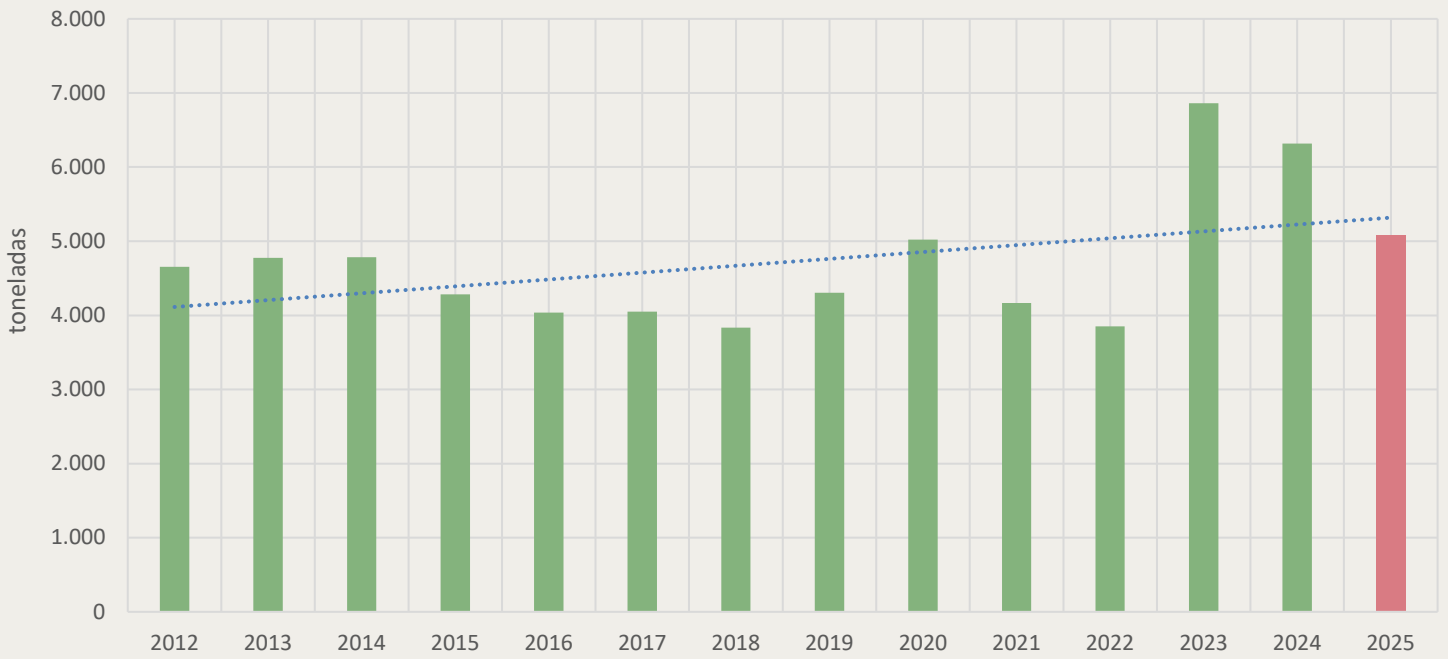

Precios corregidos de Morrón Verde fresco a nivel mayorista

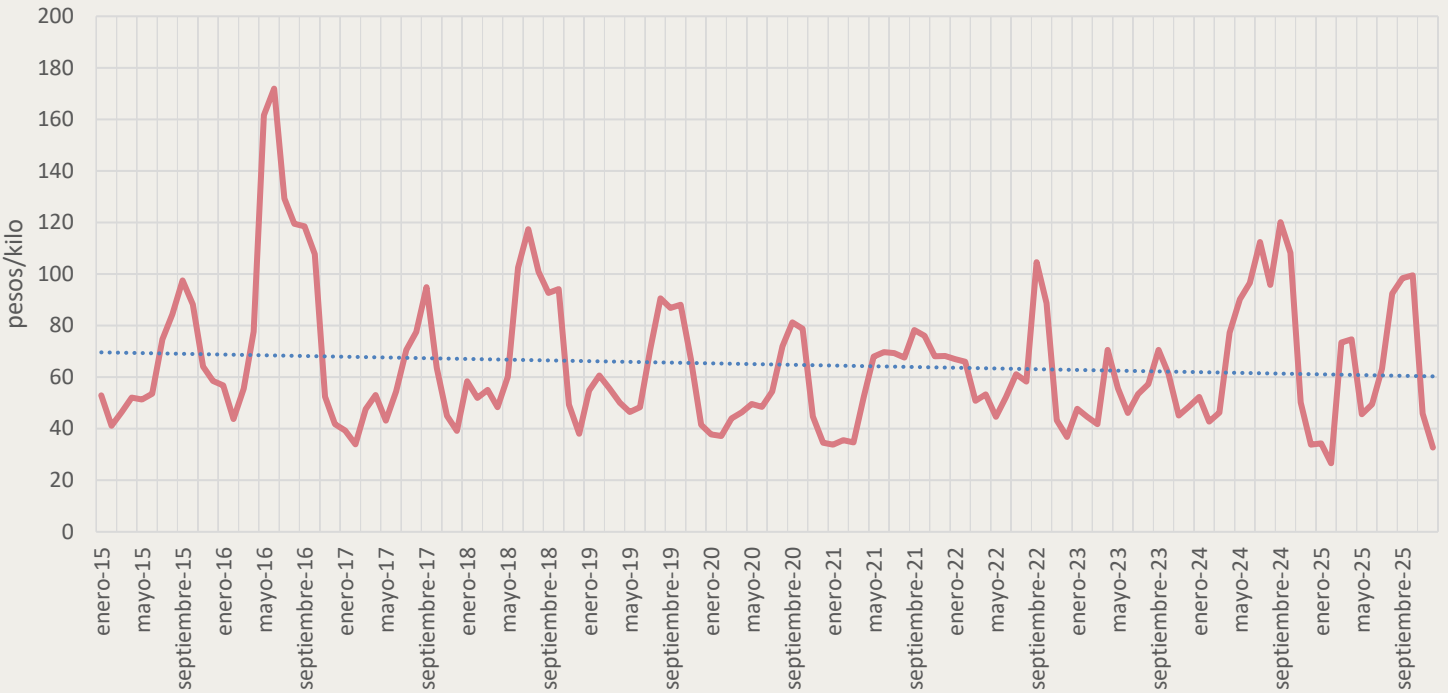

Zapallito

Oferta mayorista de Zapallito fresco MM/UAM

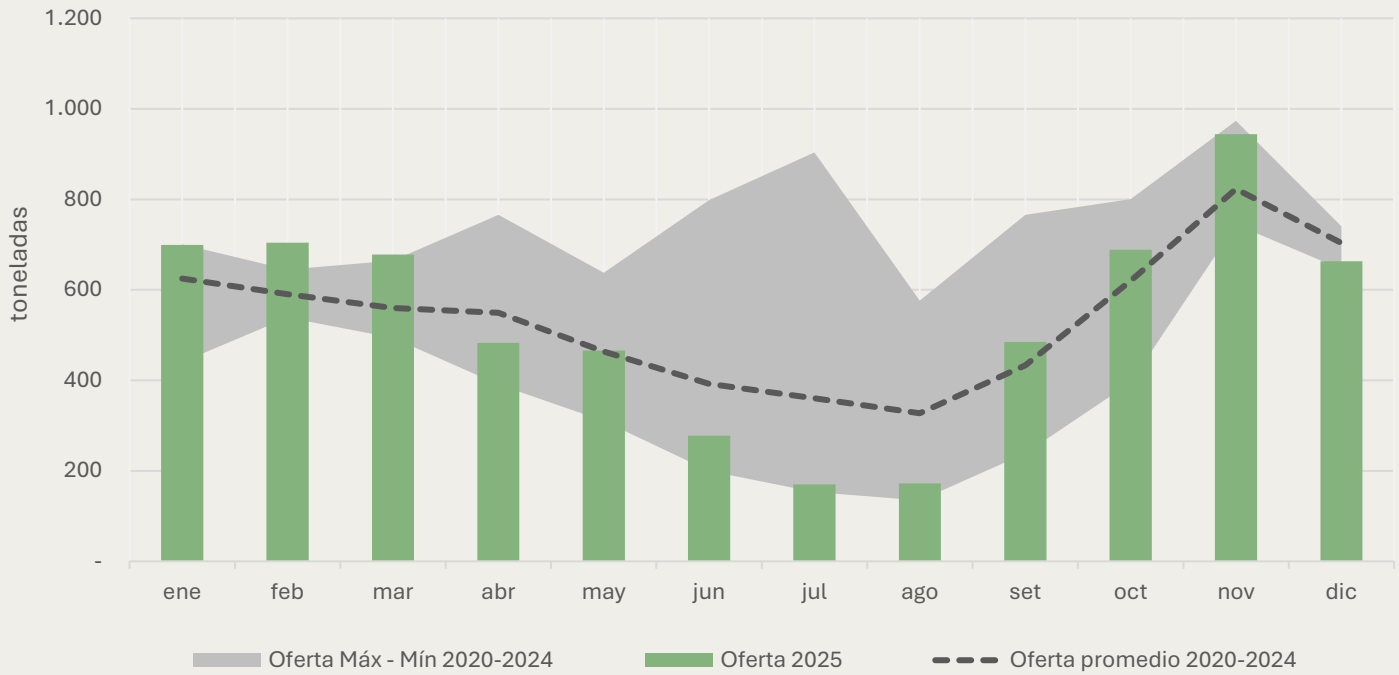

Precios constantes mayoristas de Zapallito fresco MM/UAM

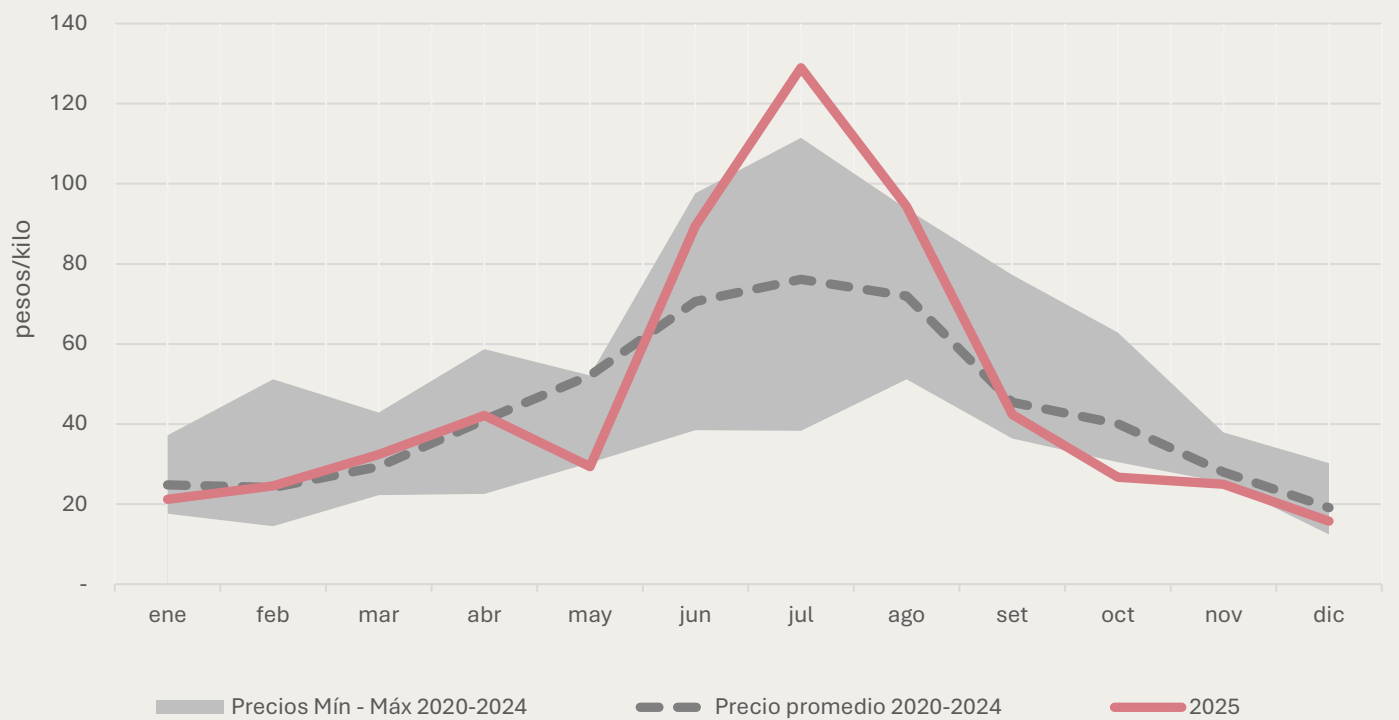

Precios corregidos de Zapallito fresco a nivel mayorista

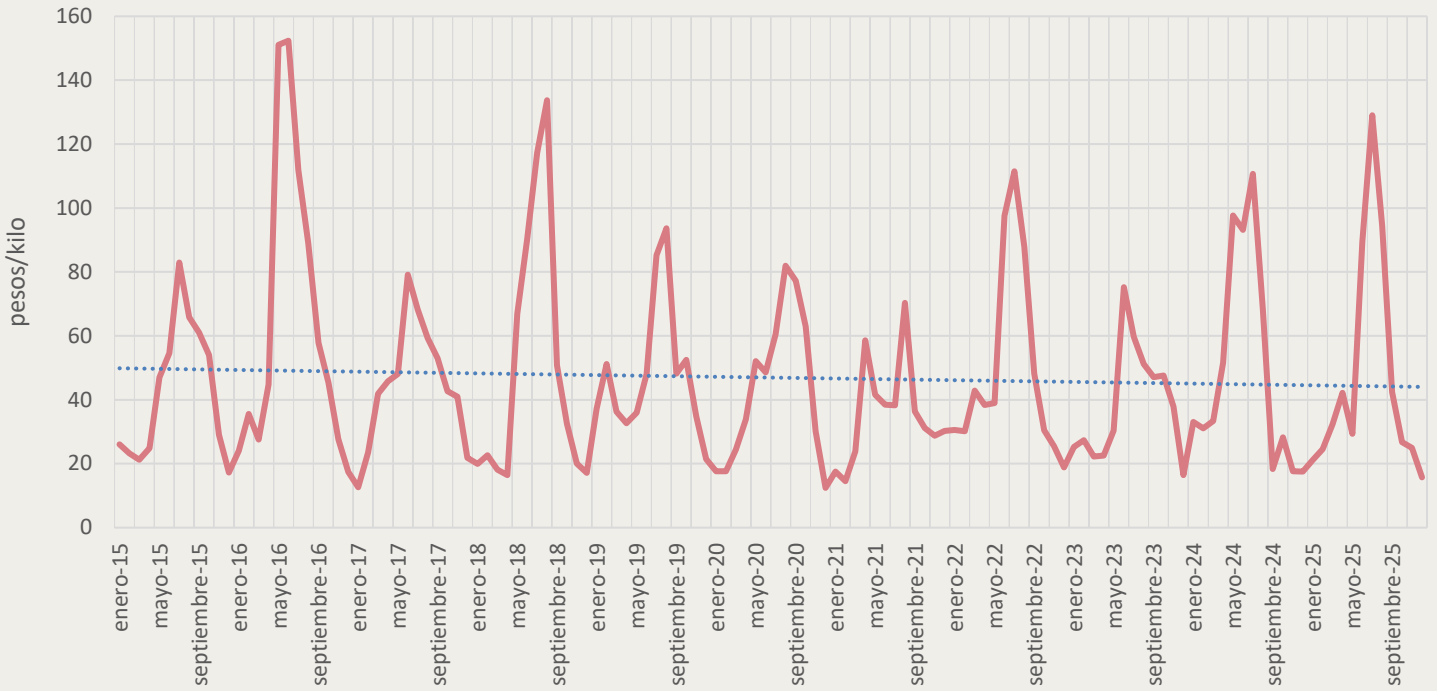

Oferta mayorista anual de Zapallito fresco

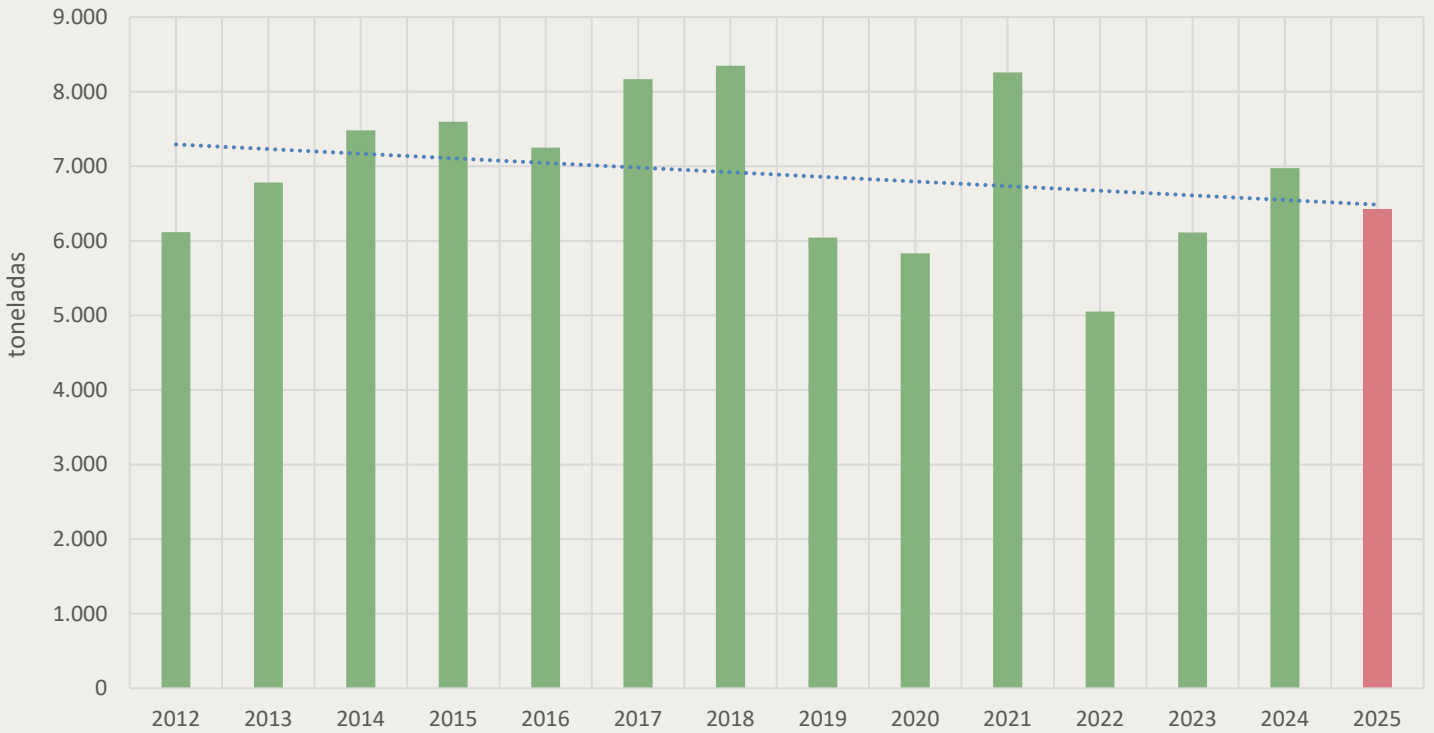

Zapallo Kabutiá

Oferta mayorista de Zapallo Kabutiá fresco MM/UAM

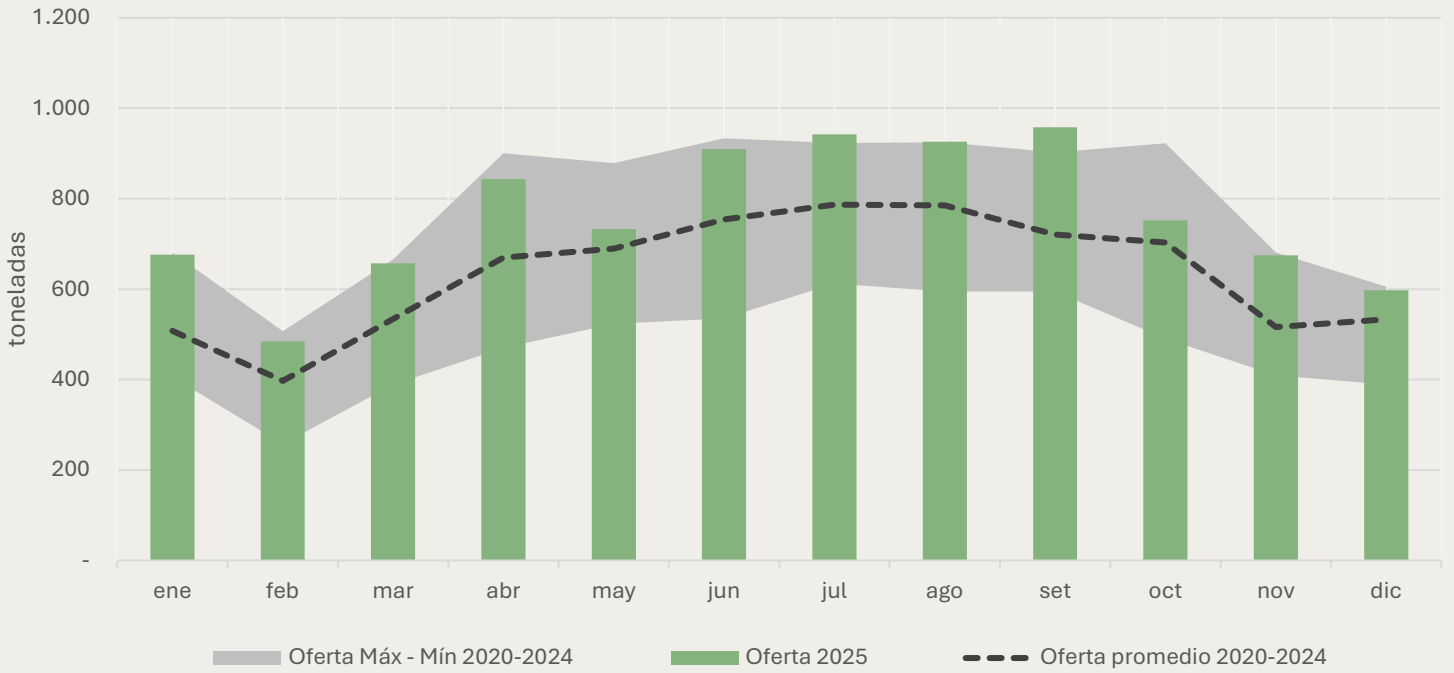

Precios constantes mayoristas de Zapallo Kabutiá fresco MM/UAM

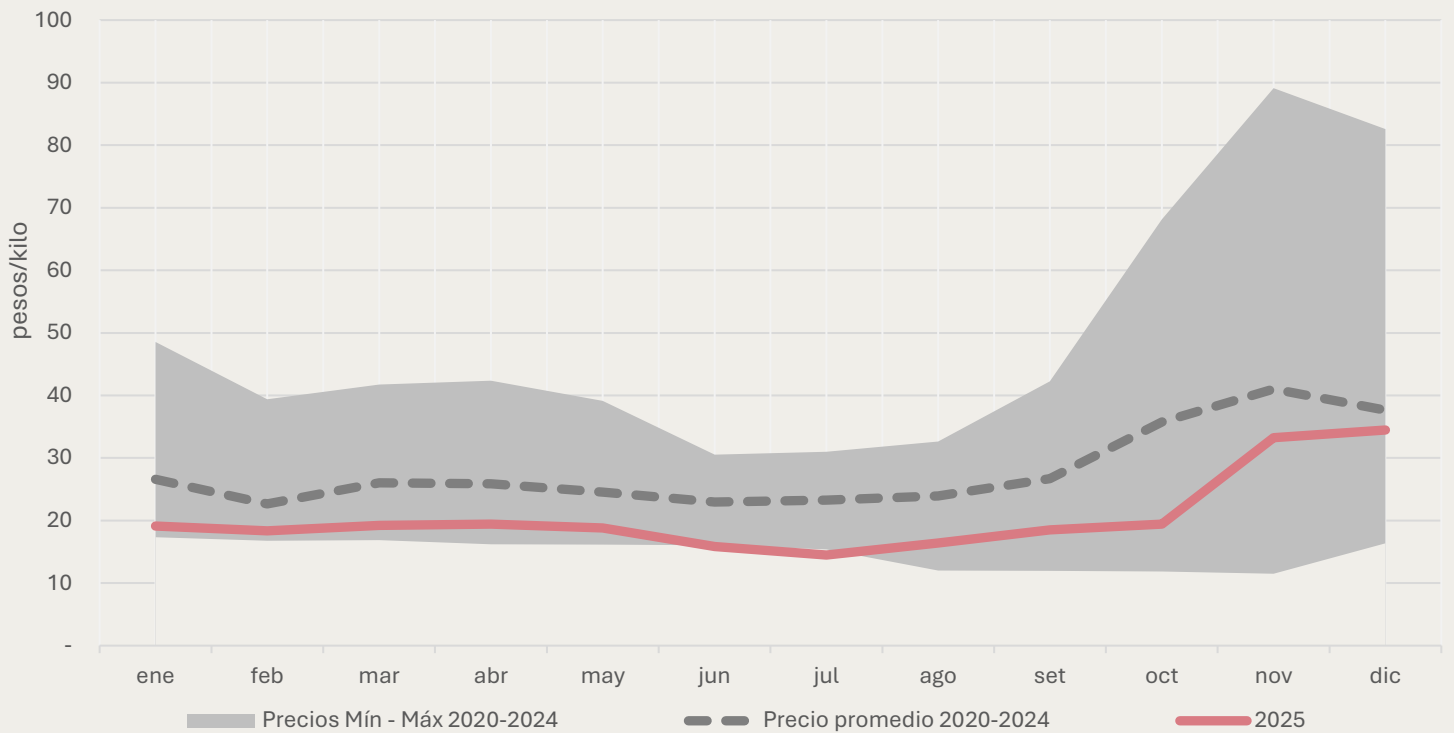

Oferta mayorista anual de Zapallo Kabutiá fresco

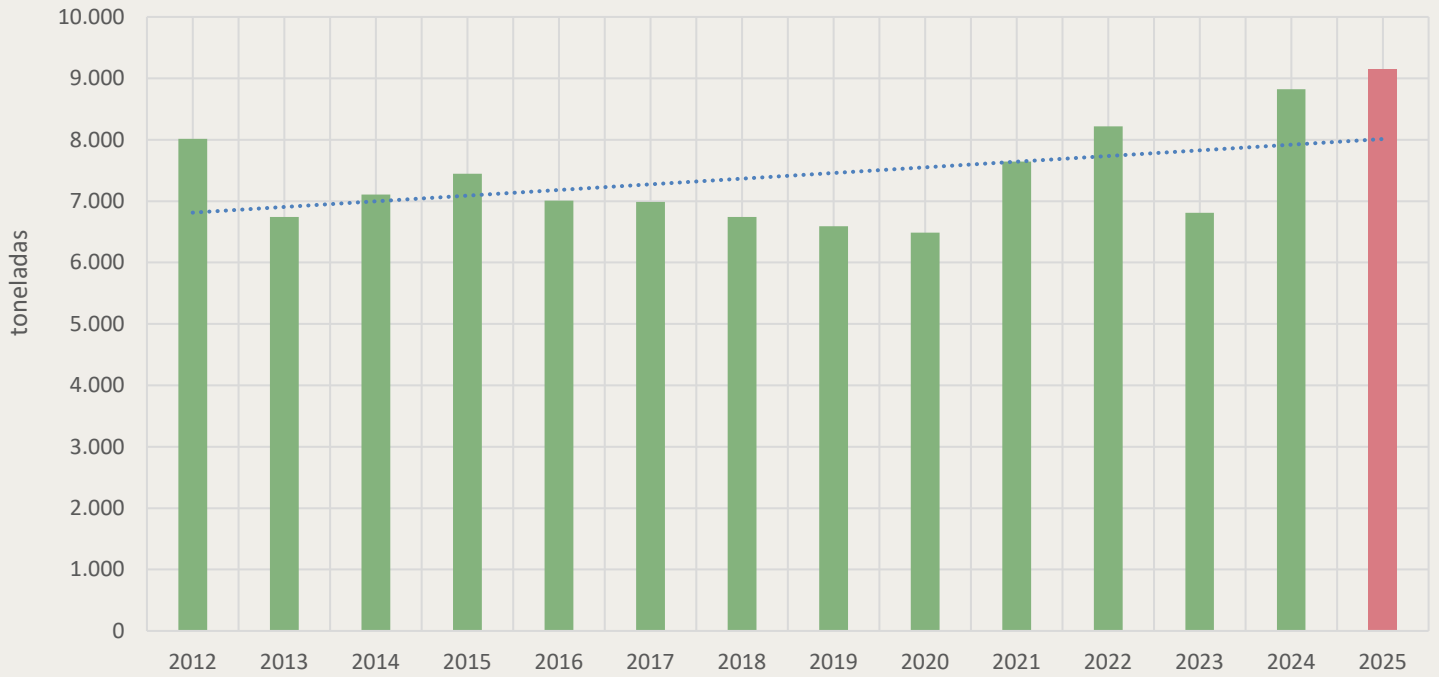

Precios corregidos de Zapallo Kabutiá fresco a nivel mayorista

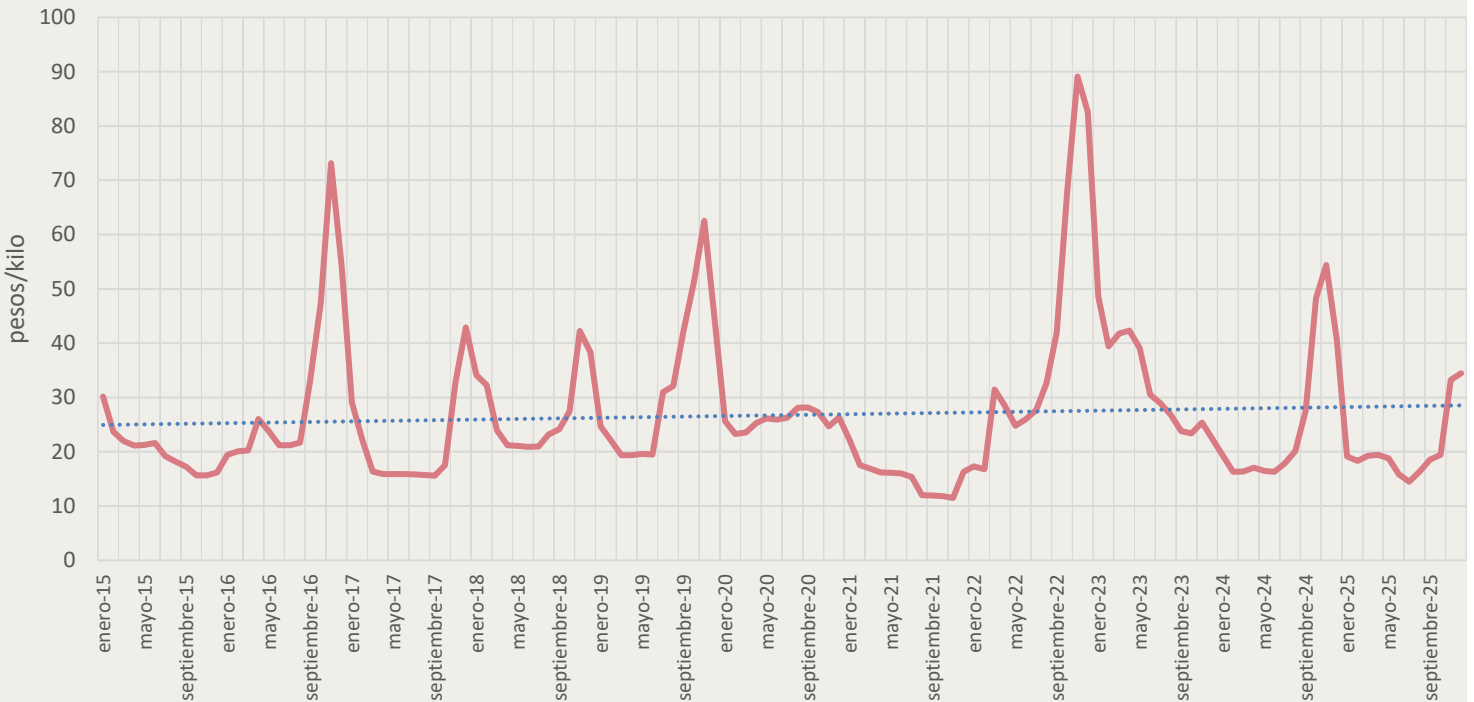

Lechuga

Oferta mayorista de Lechuga fresca MM/UAM

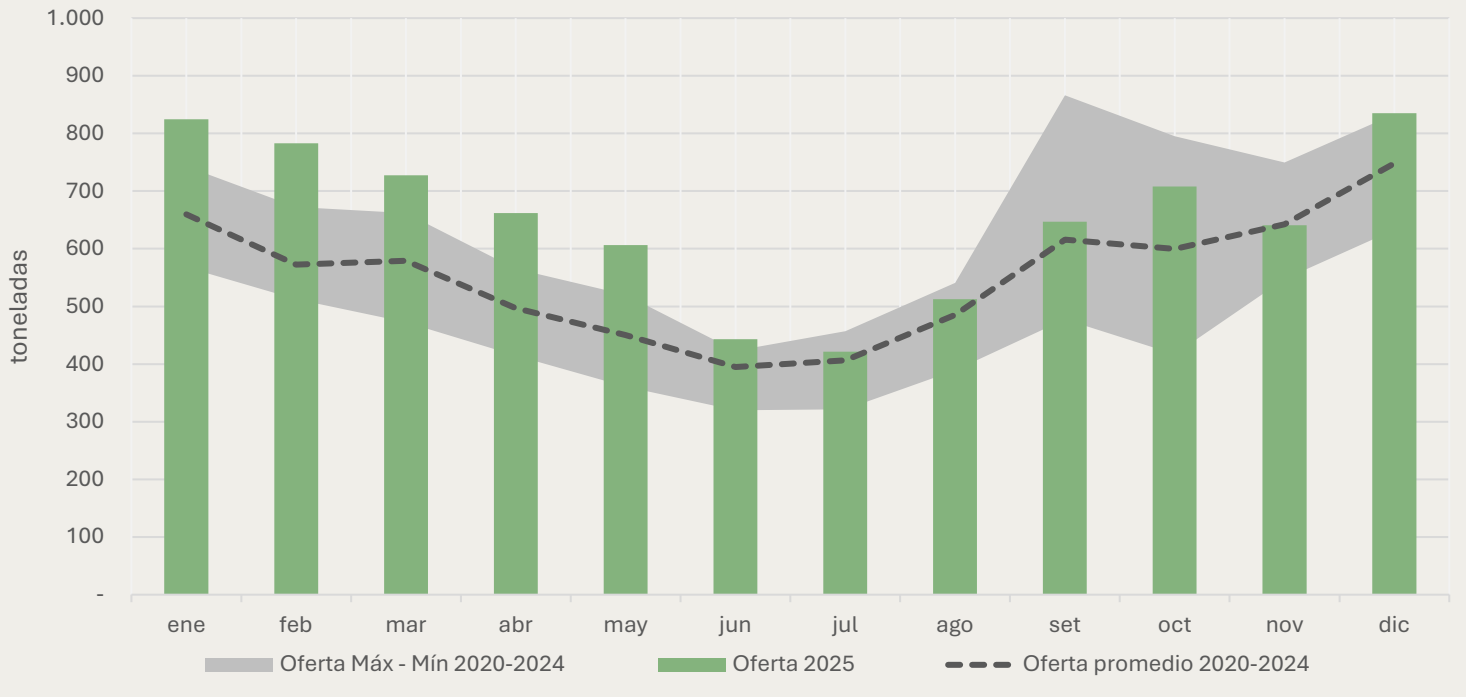

Precios constantes mayoristas de Lechuga fresca MM/UAM

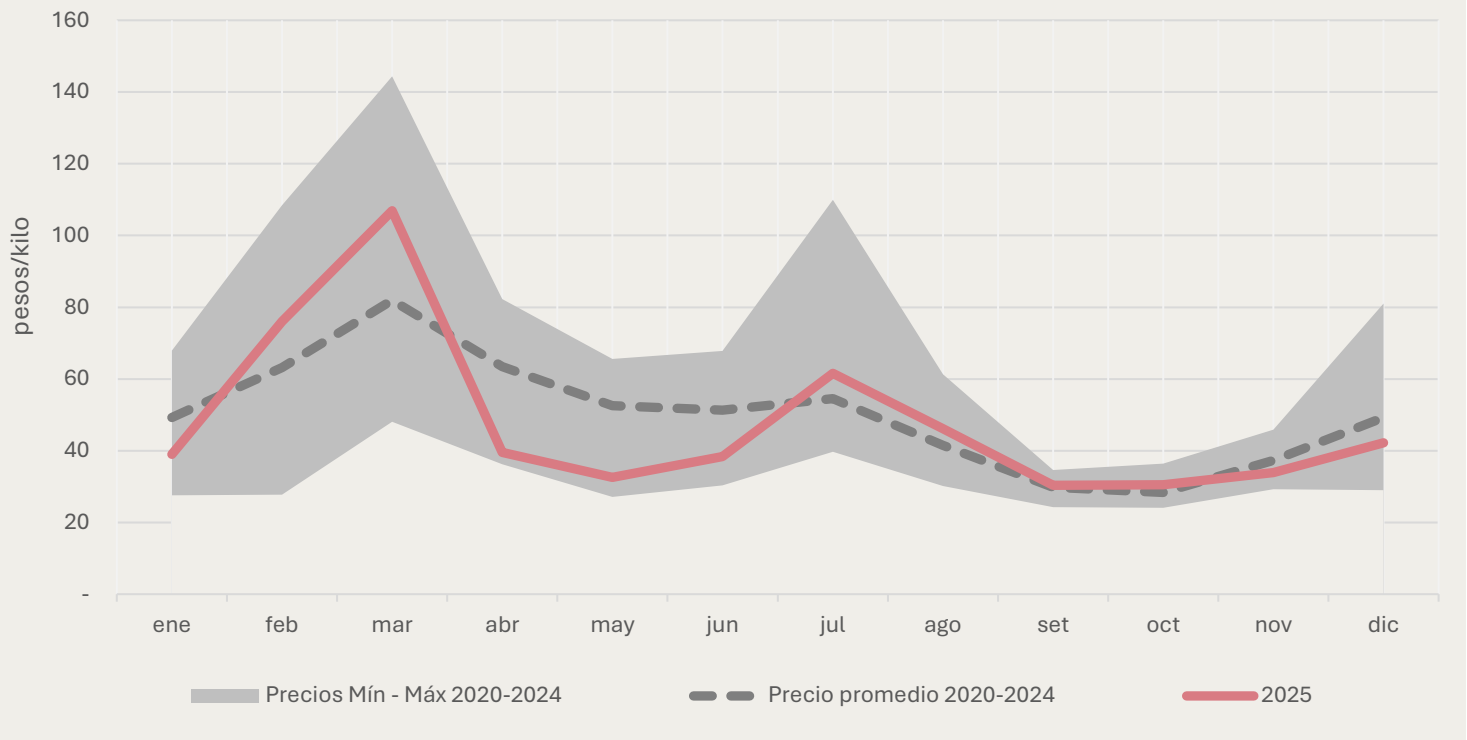

Oferta mayorista anual de Lechuga fresca

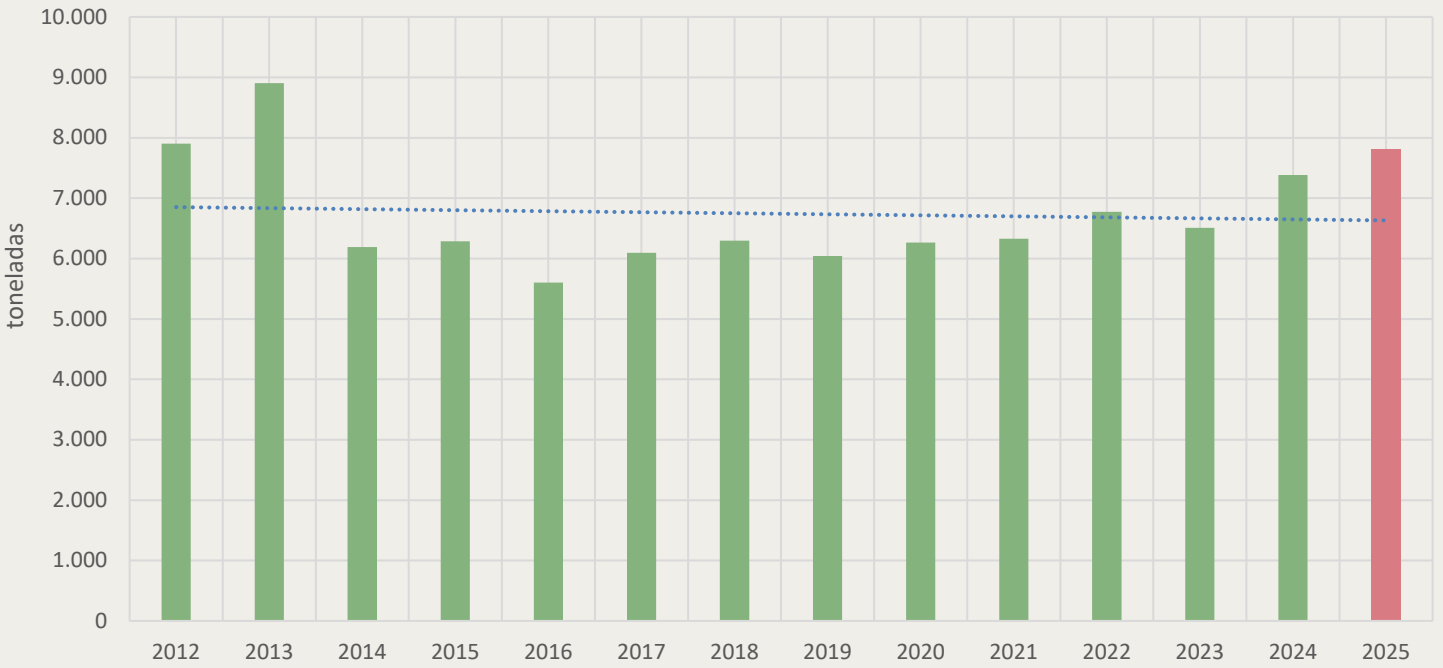

Precios corregidos de Lechuga fresca a nivel mayorista

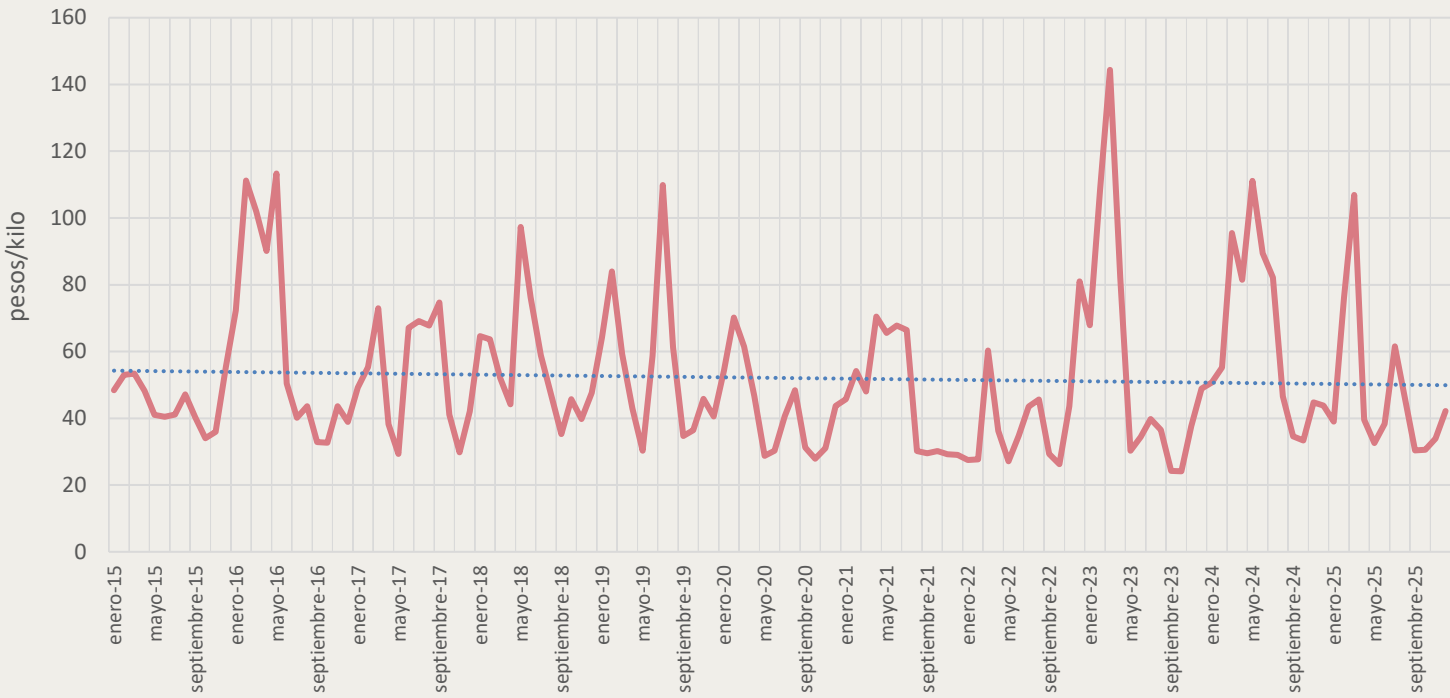

Acelga

Oferta mayorista de Acelga fresca MM/UAM

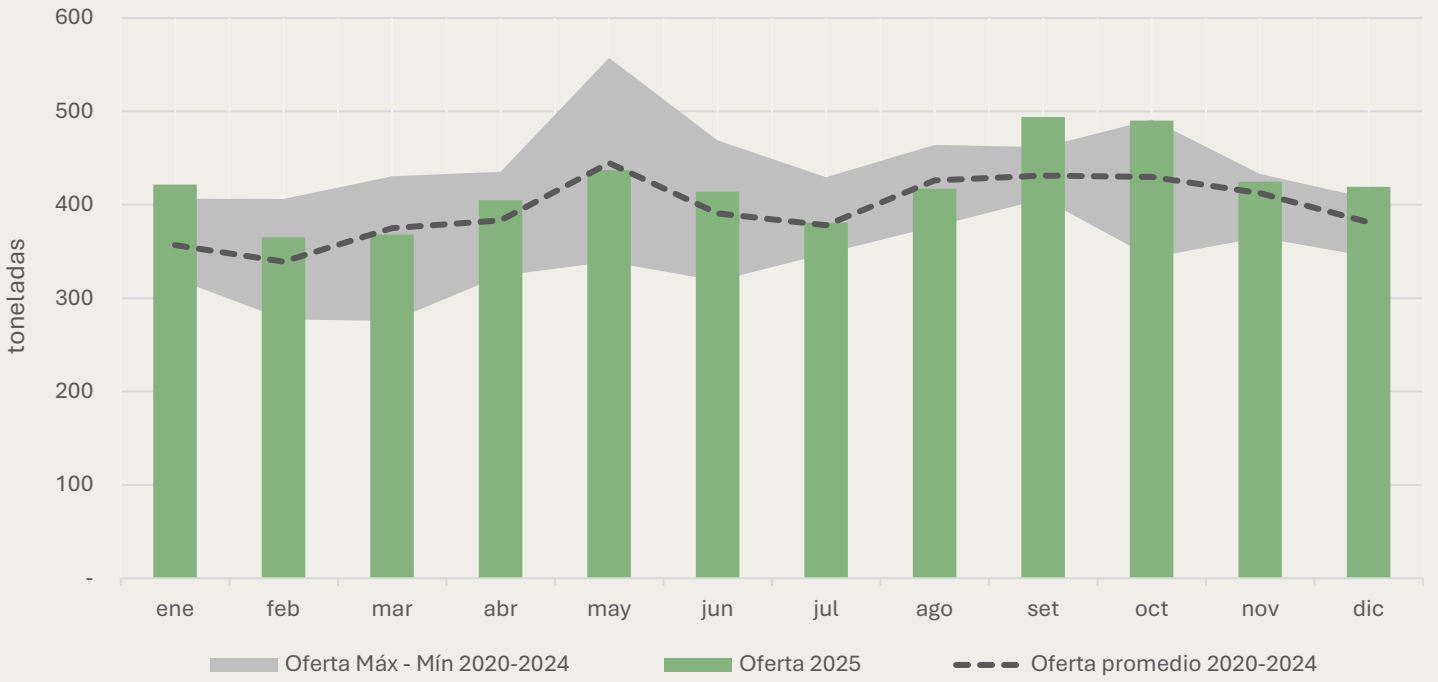

Precios constantes mayoristas de Acelga fresca MM/UAM

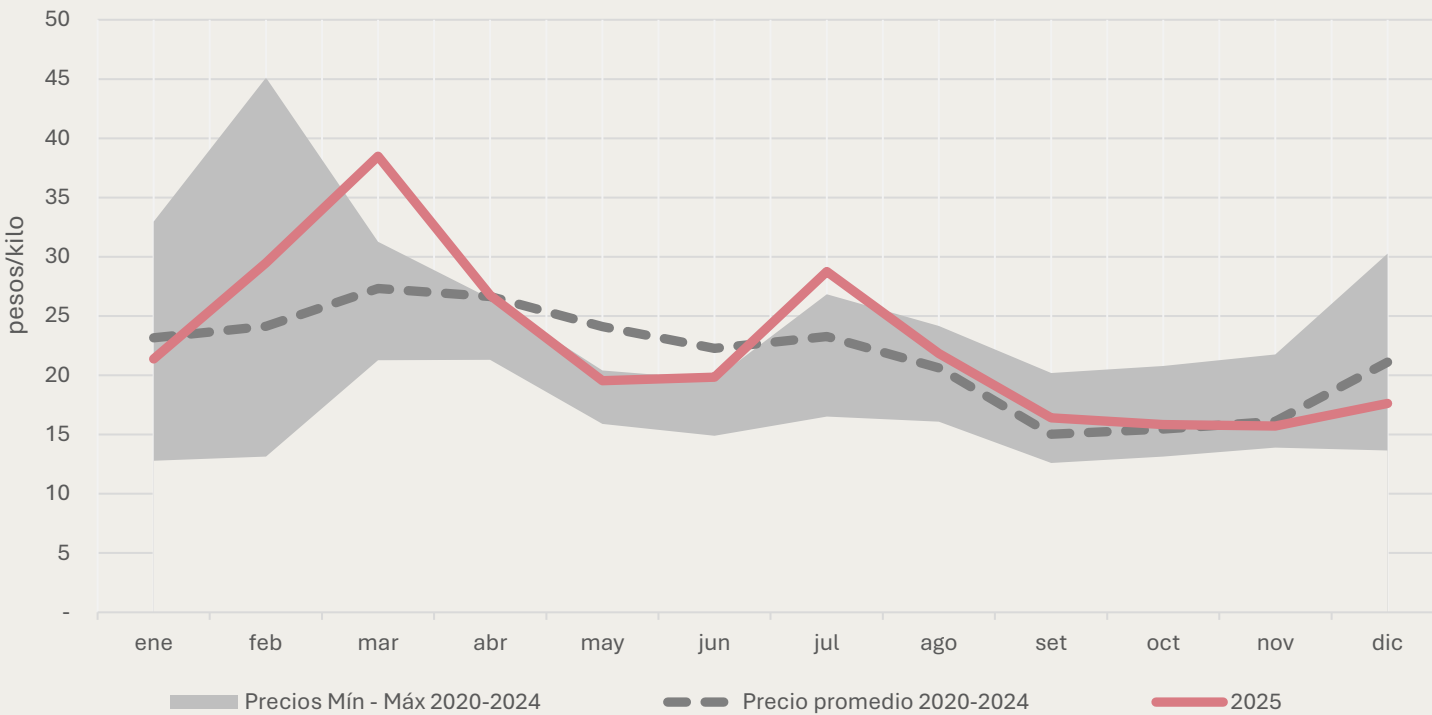

Oferta mayorista anual de Acelga fresca

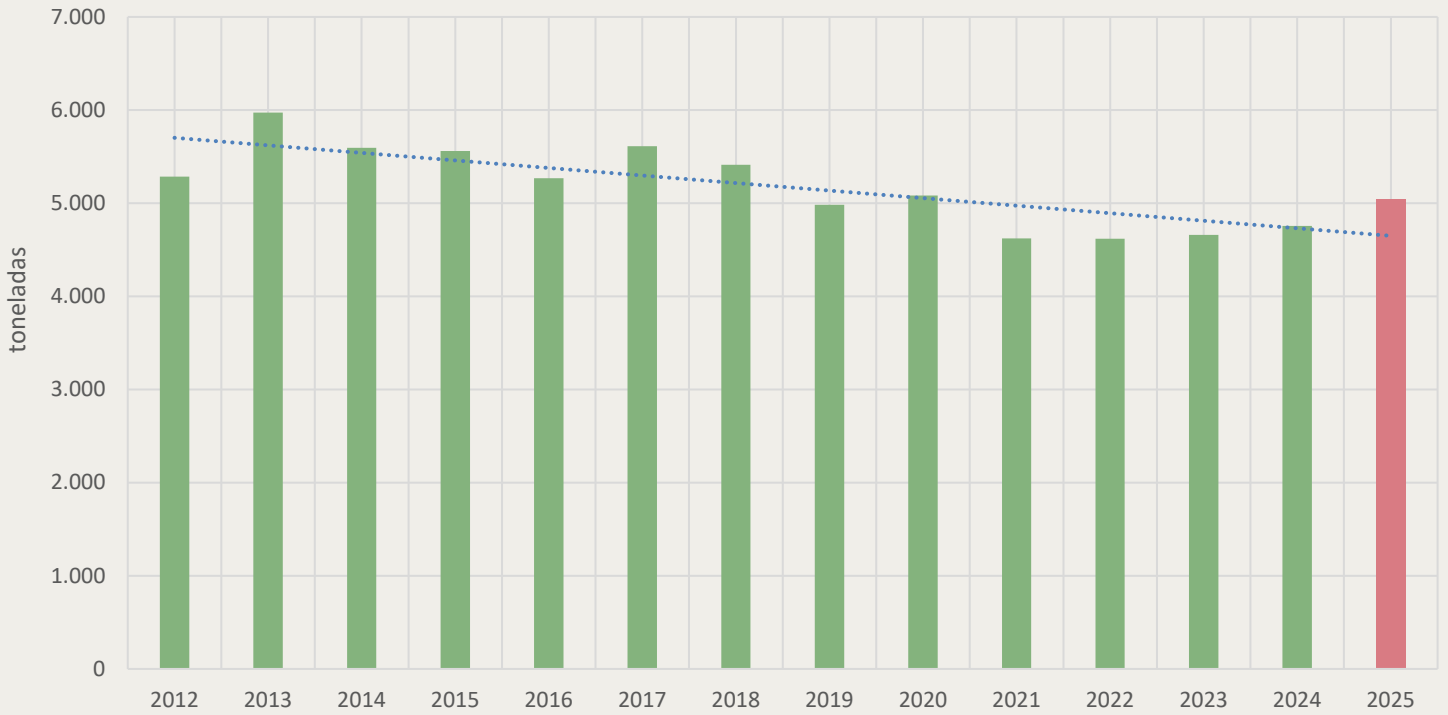

Precios corregidos de Acelga fresca a nivel mayorista

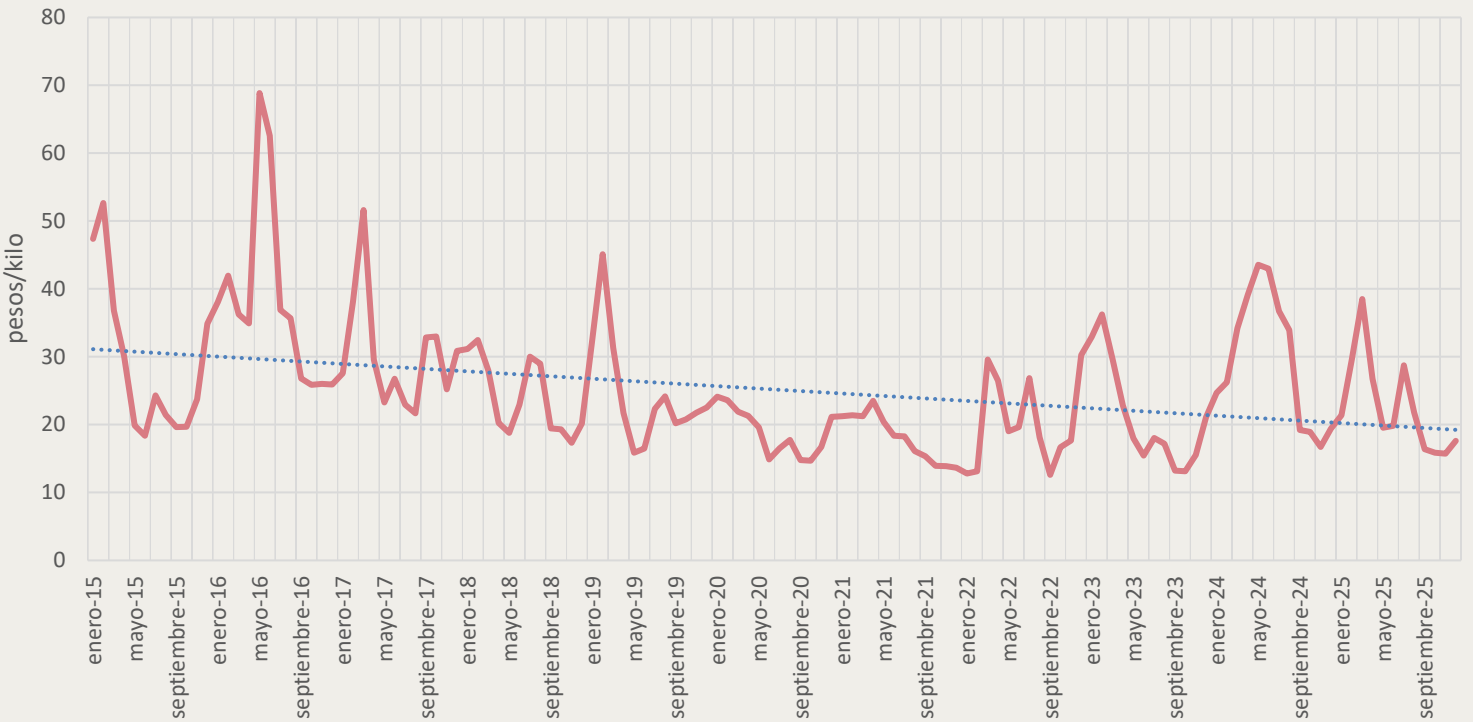

Calabacín

Oferta mayorista de Calabacín fresco MM/UAM

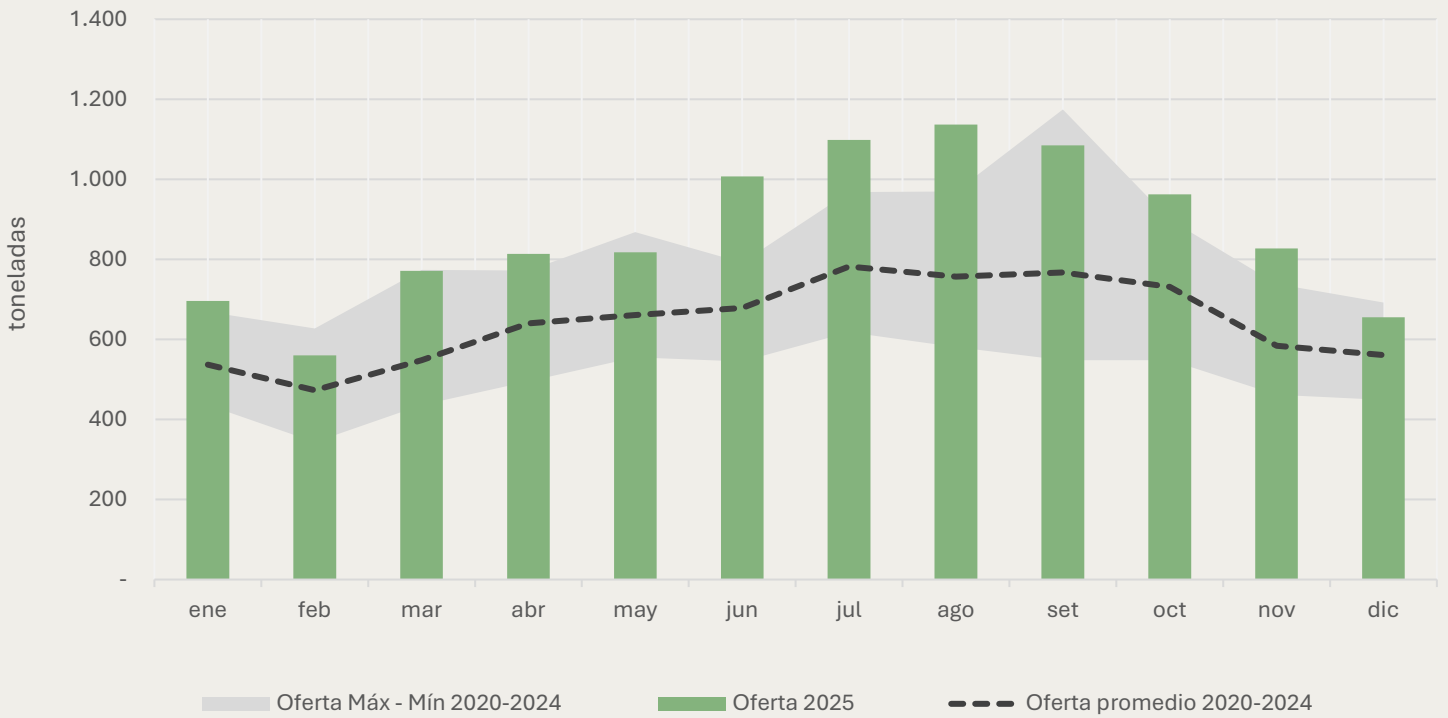

Precios constantes mayoristas de Calabacín fresco MM/UAM

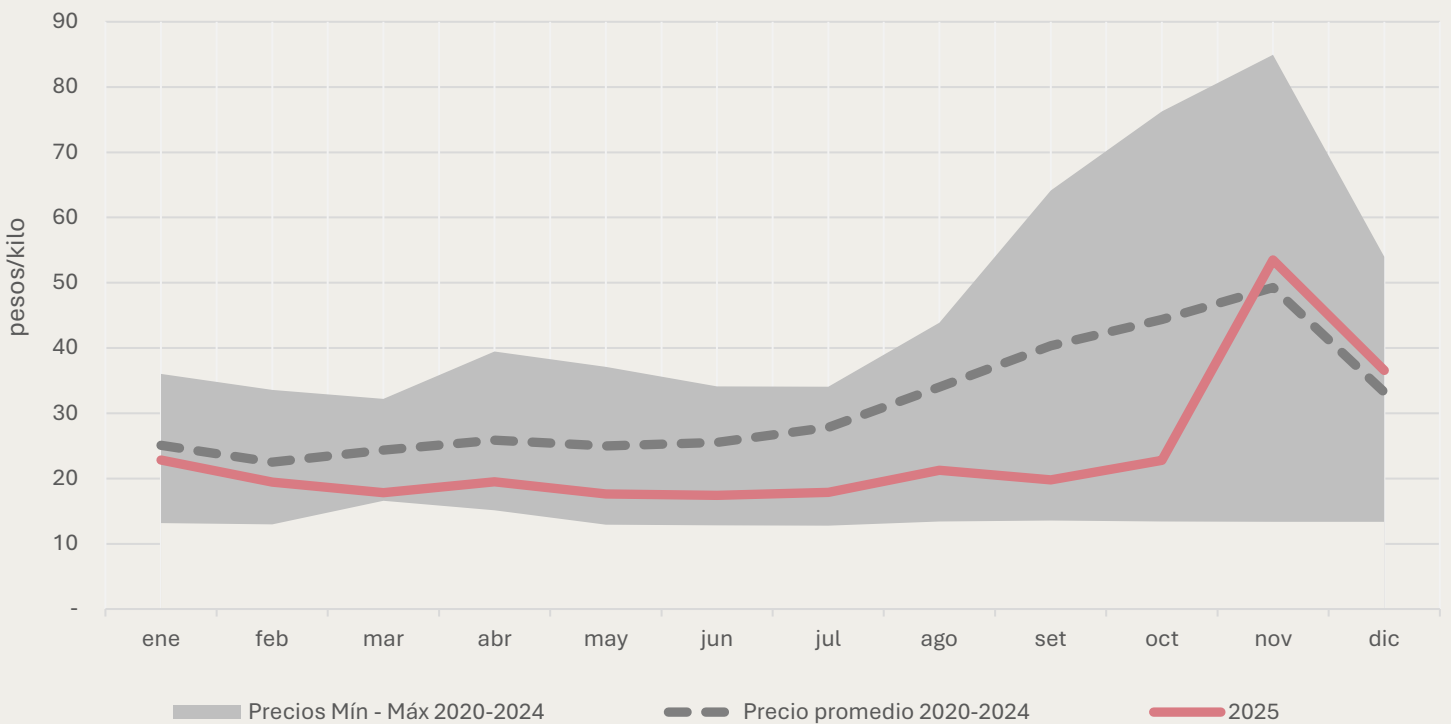

Oferta mayorista anual de Calabacín fresco

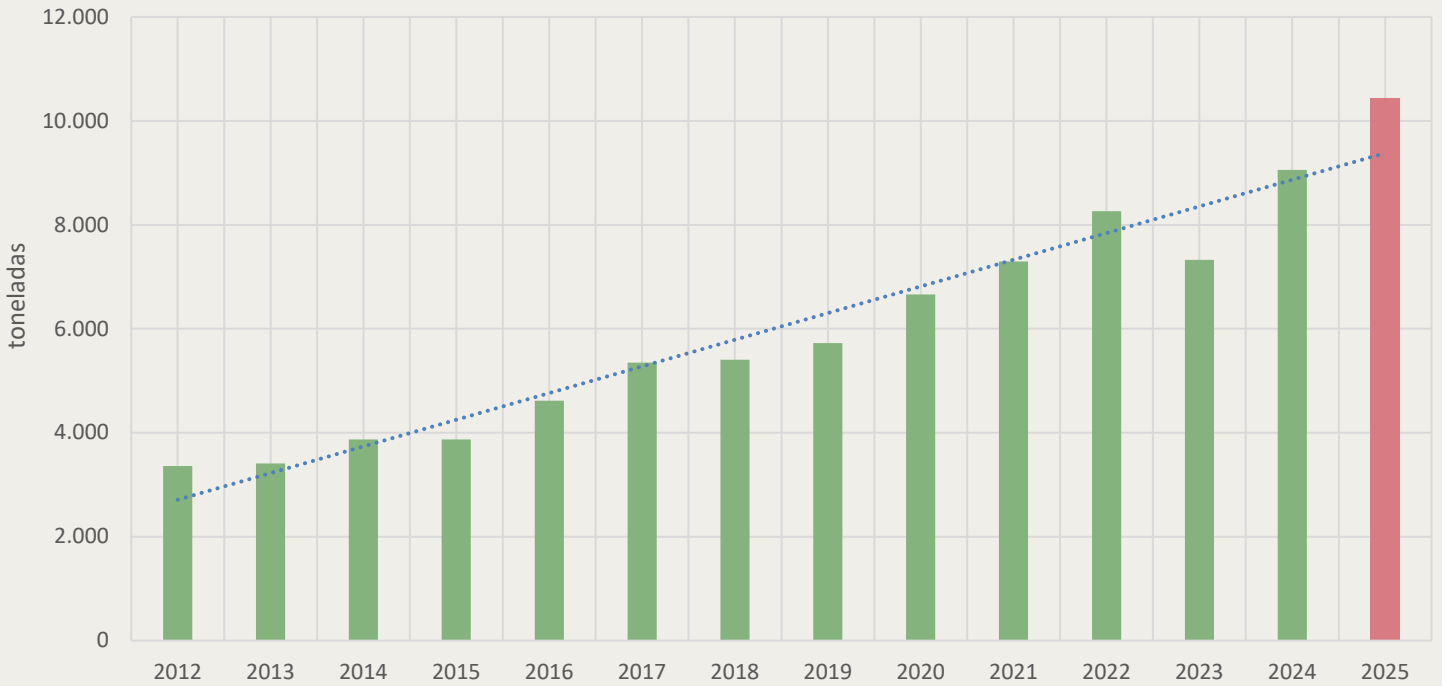

Precios corregidos de Calabacín fresco a nivel mayorista

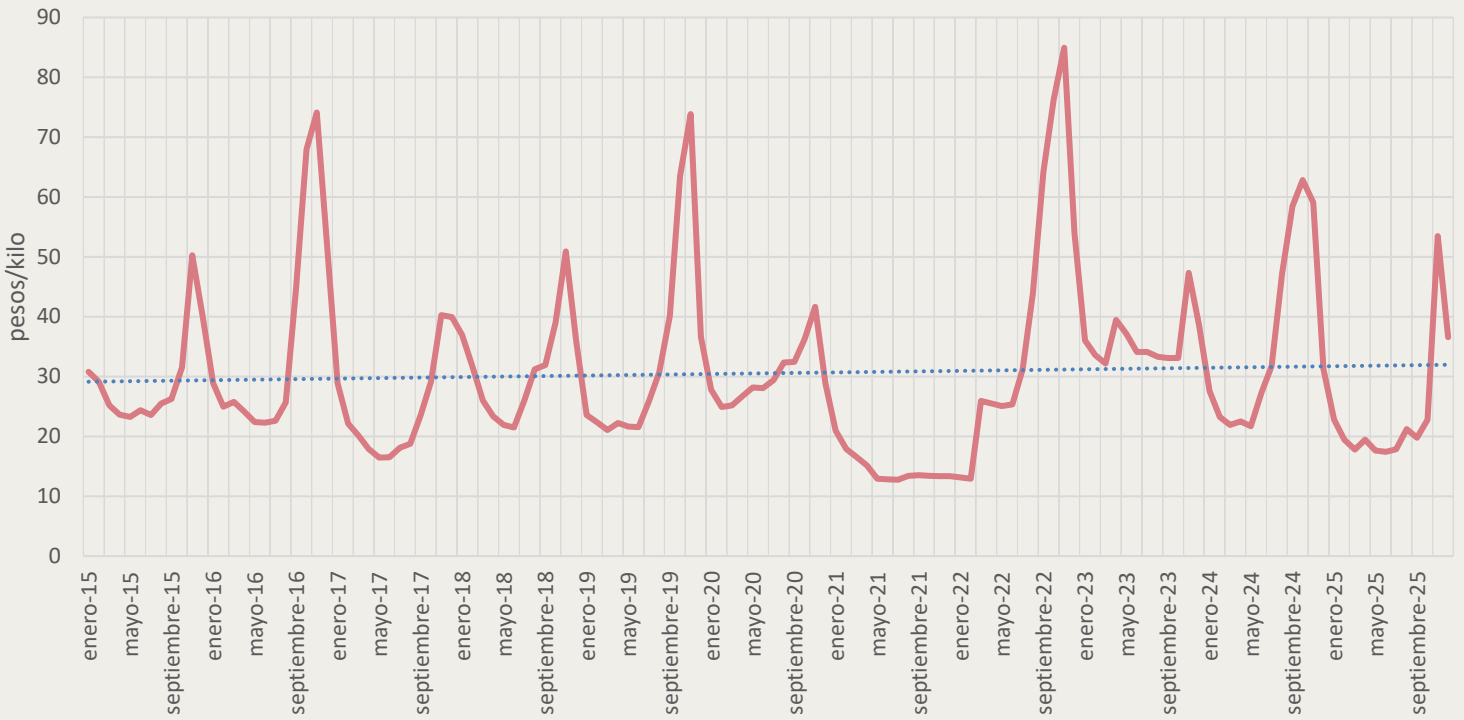

Choclo

Oferta mayorista de Choclo fresco MM/UAM

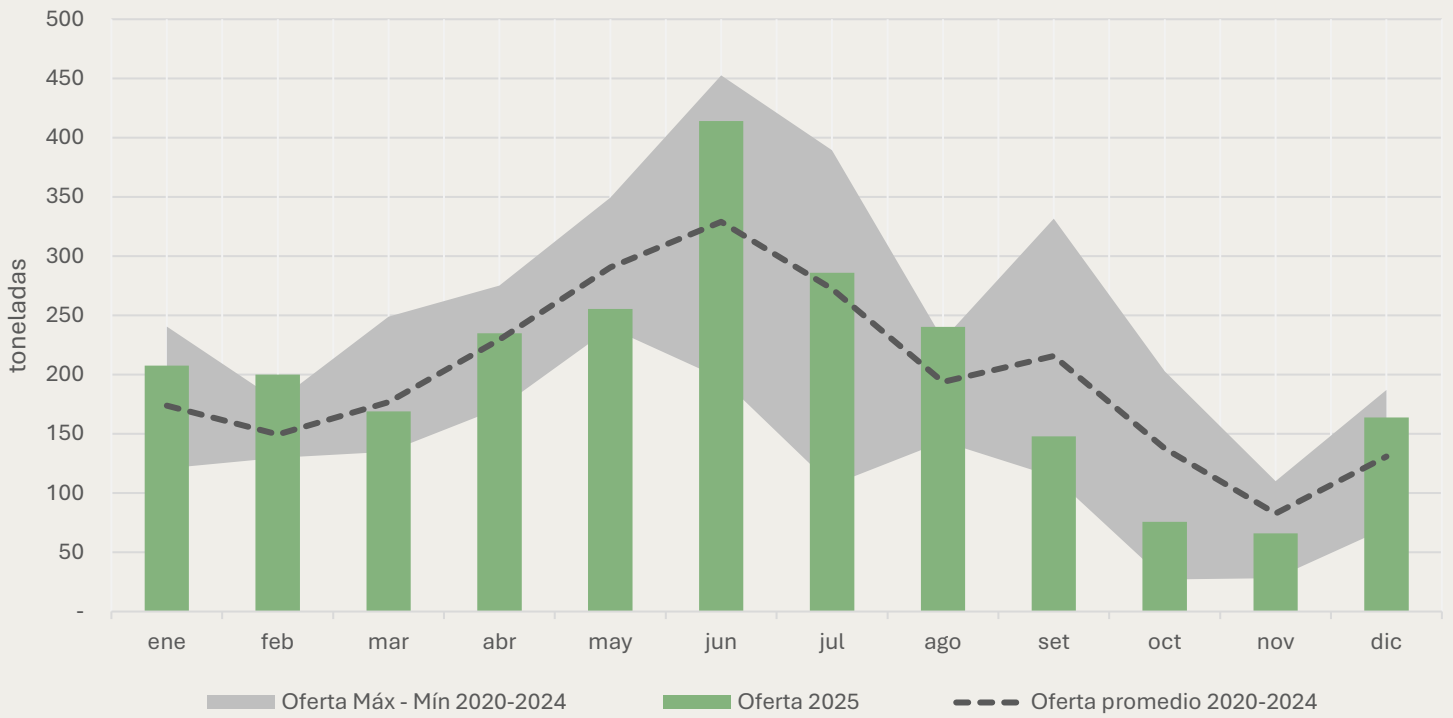

Precios constantes mayoristas de Choclo fresco MM/UAM

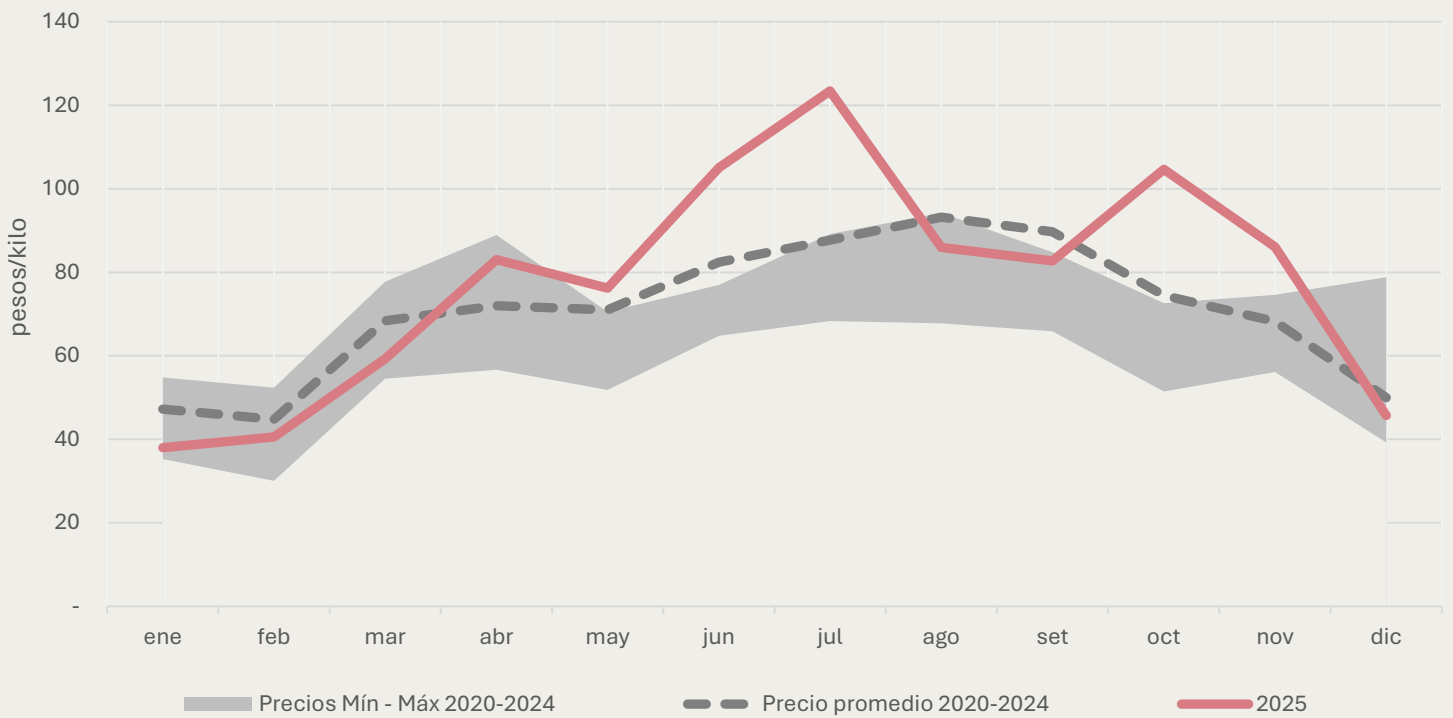

Oferta mayorista anual de Choclo fresco

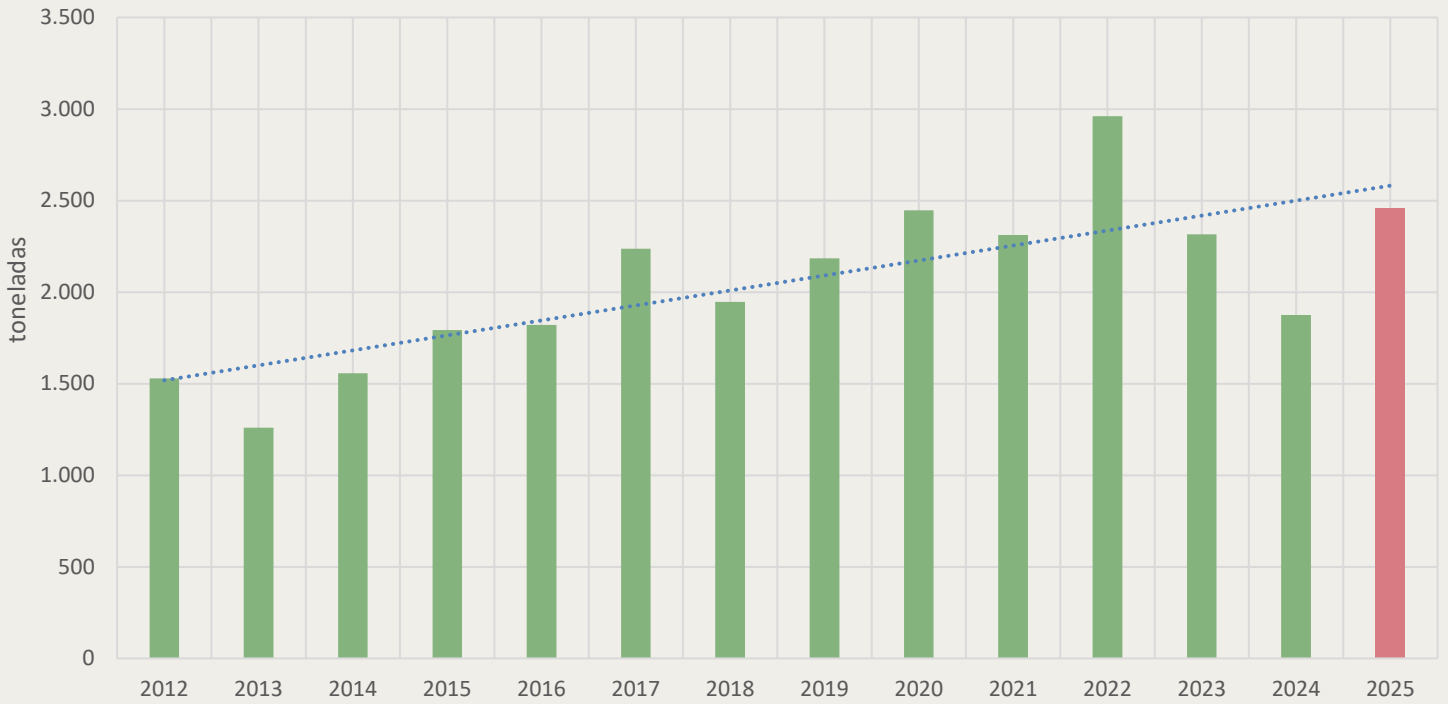

Precios corregidos de Choclo fresco a nivel mayorista

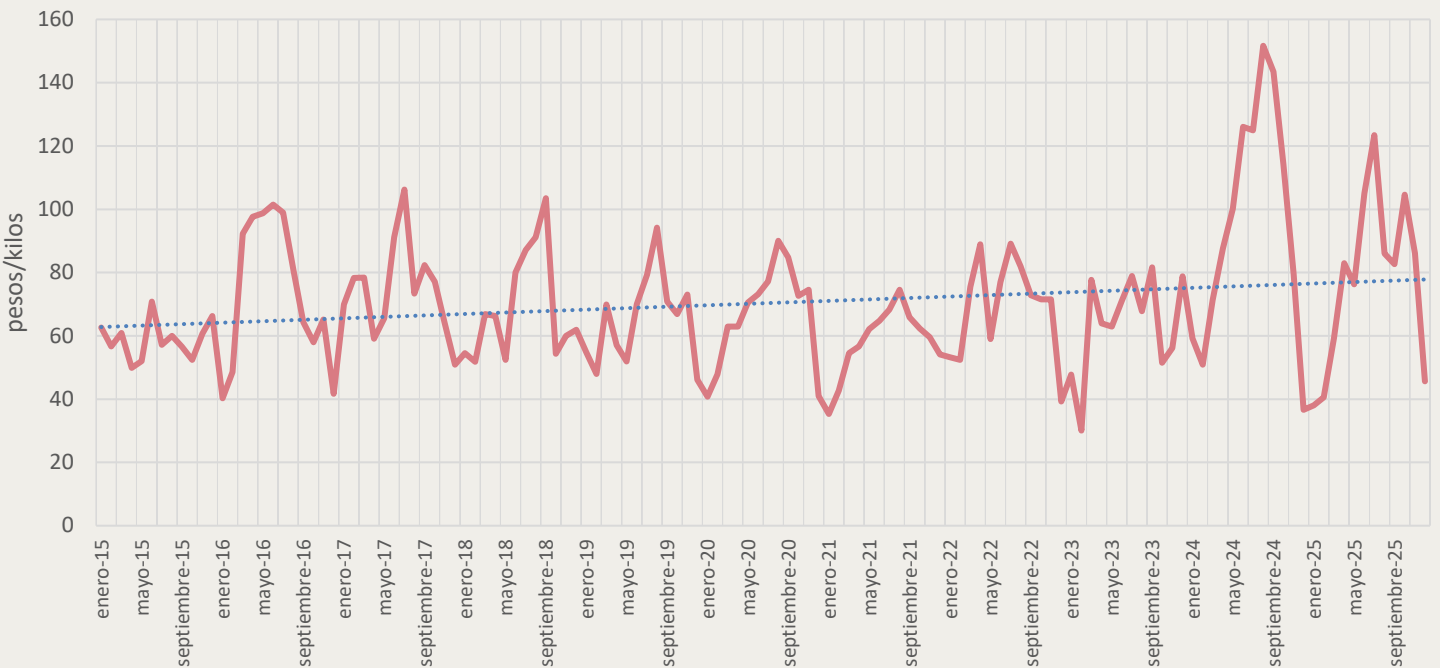

Remolacha

Oferta mayorista de Remolacha fresca MM/UAM

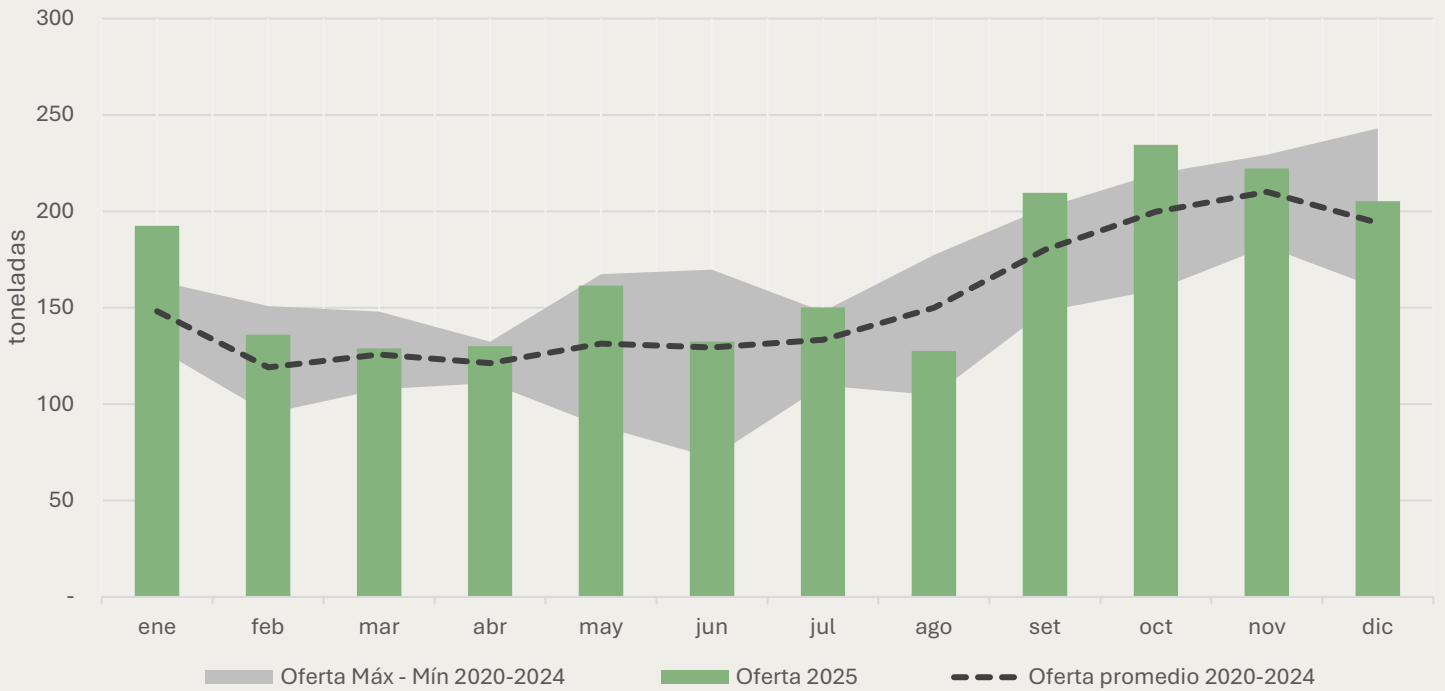

Precios constantes mayoristas de Remolacha fresca MM/UAM

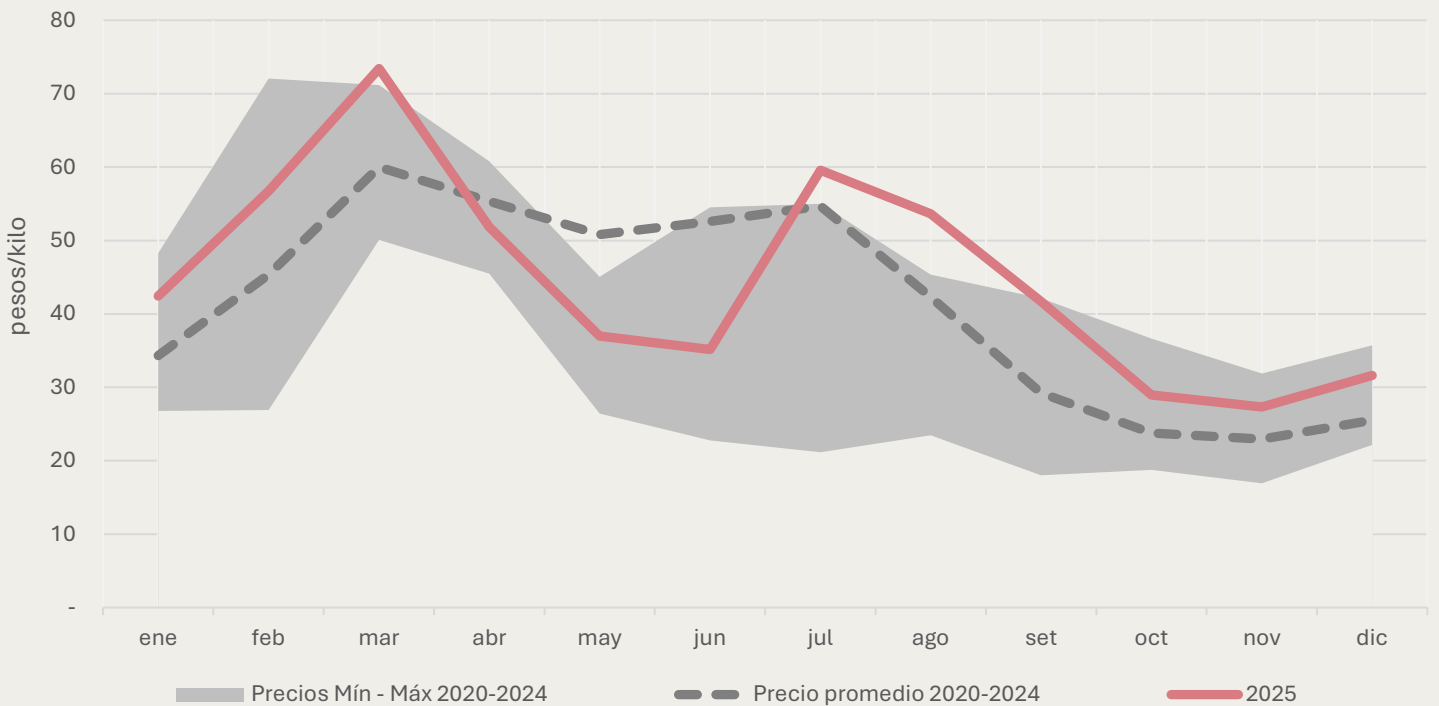

Oferta mayorista anual de Remolacha fresca

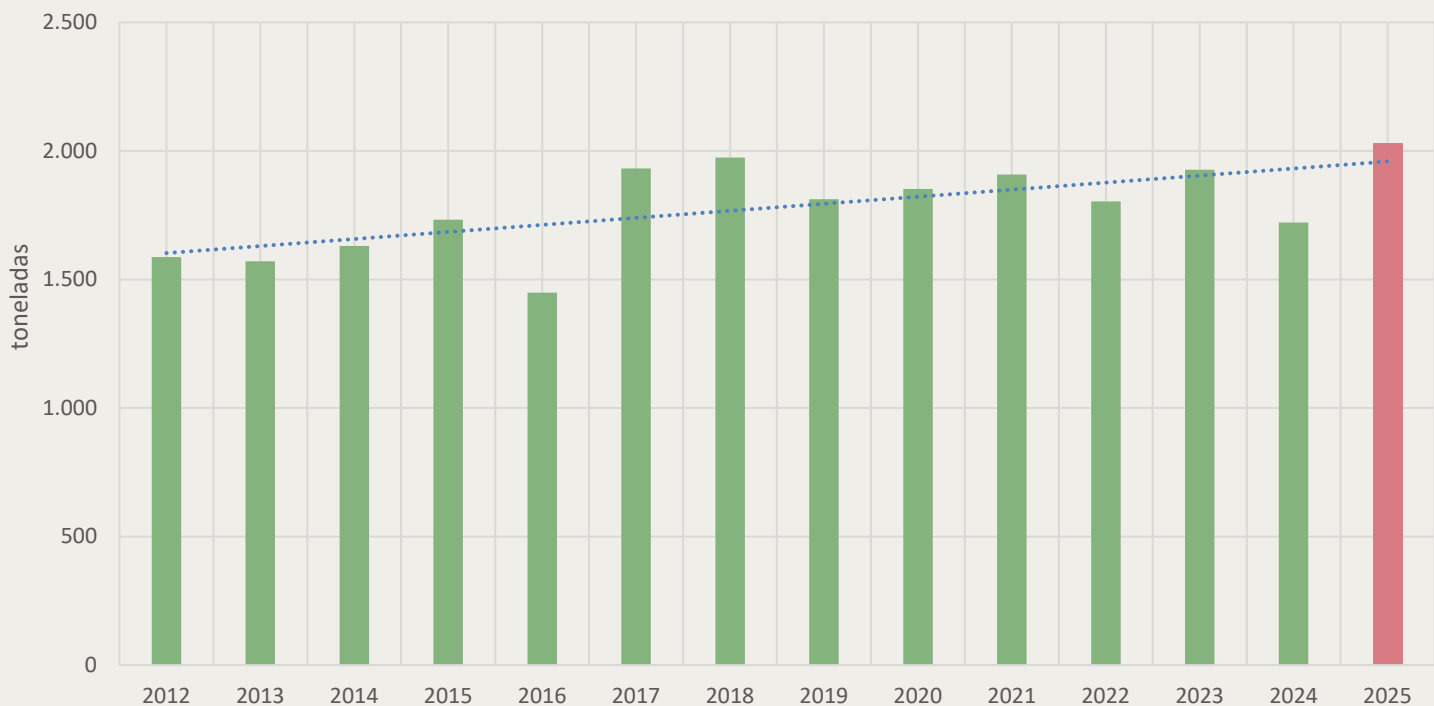

Precios corregidos de Remolacha fresca a nivel mayorista

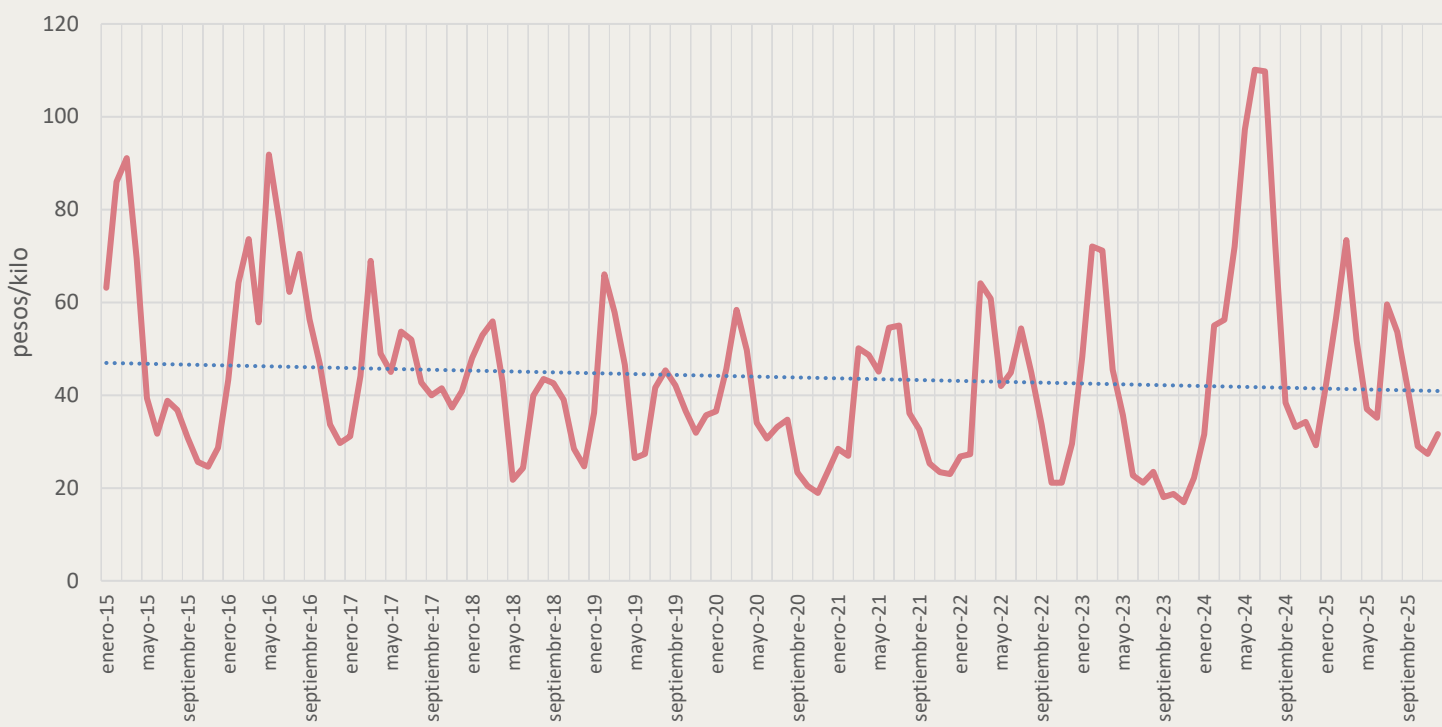

Espinaca

Oferta mayorista de Espinaca fresca MM/UAM

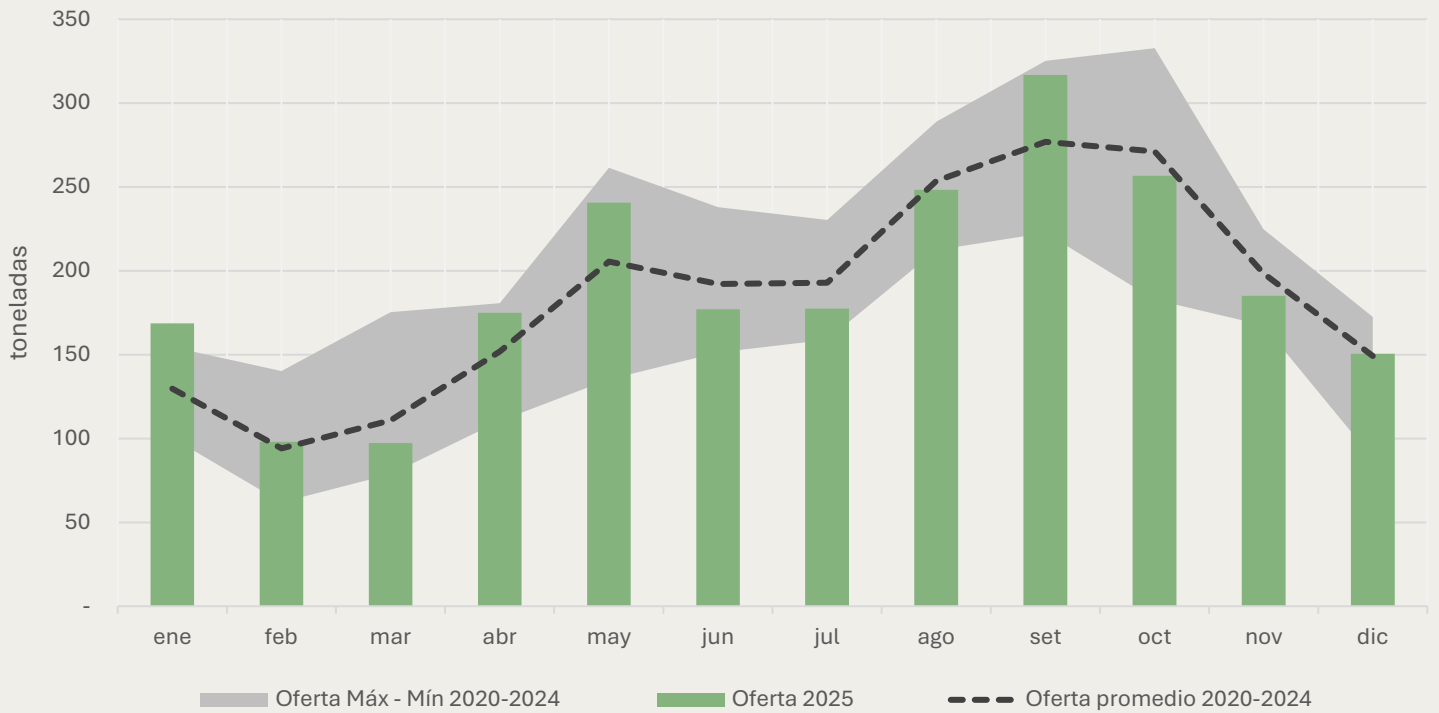

Precios constantes mayoristas de Espinaca fresca MM/UAM

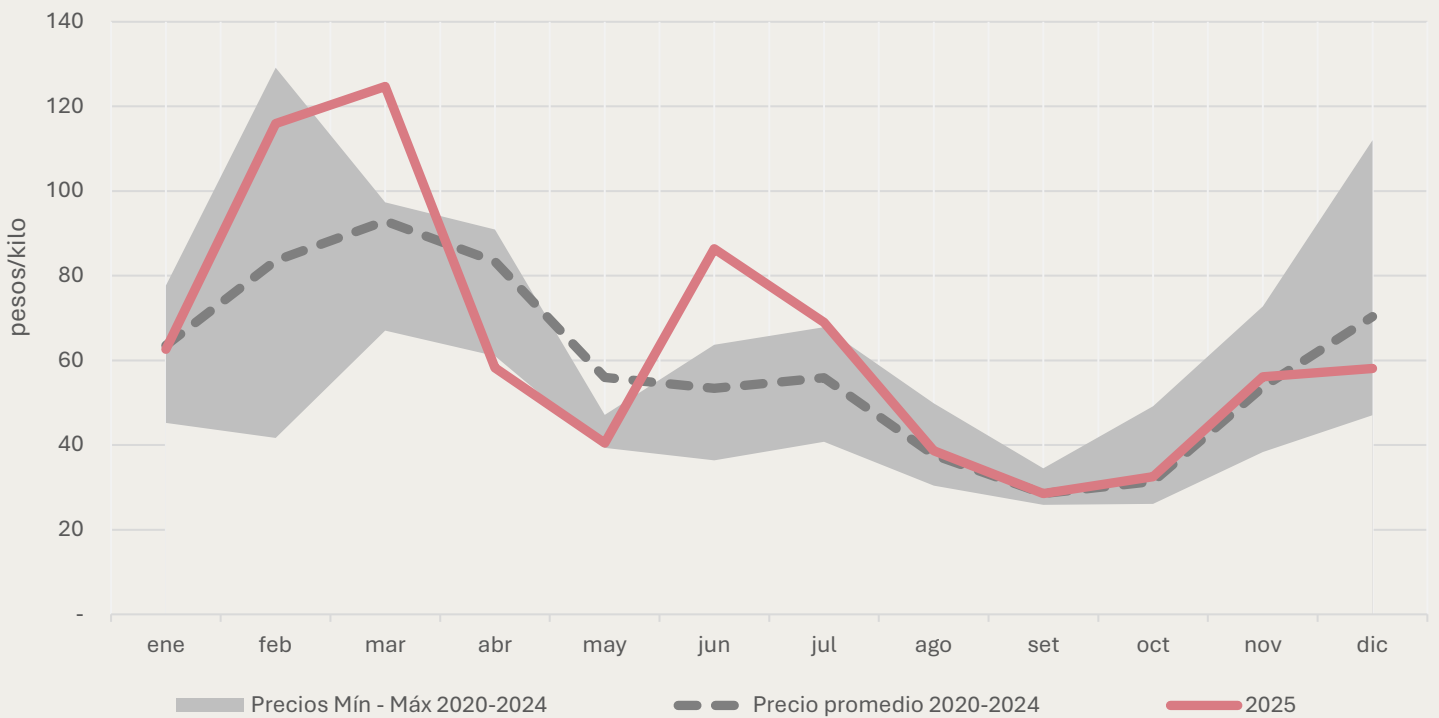

Oferta mayorista anual de Espinaca fresca

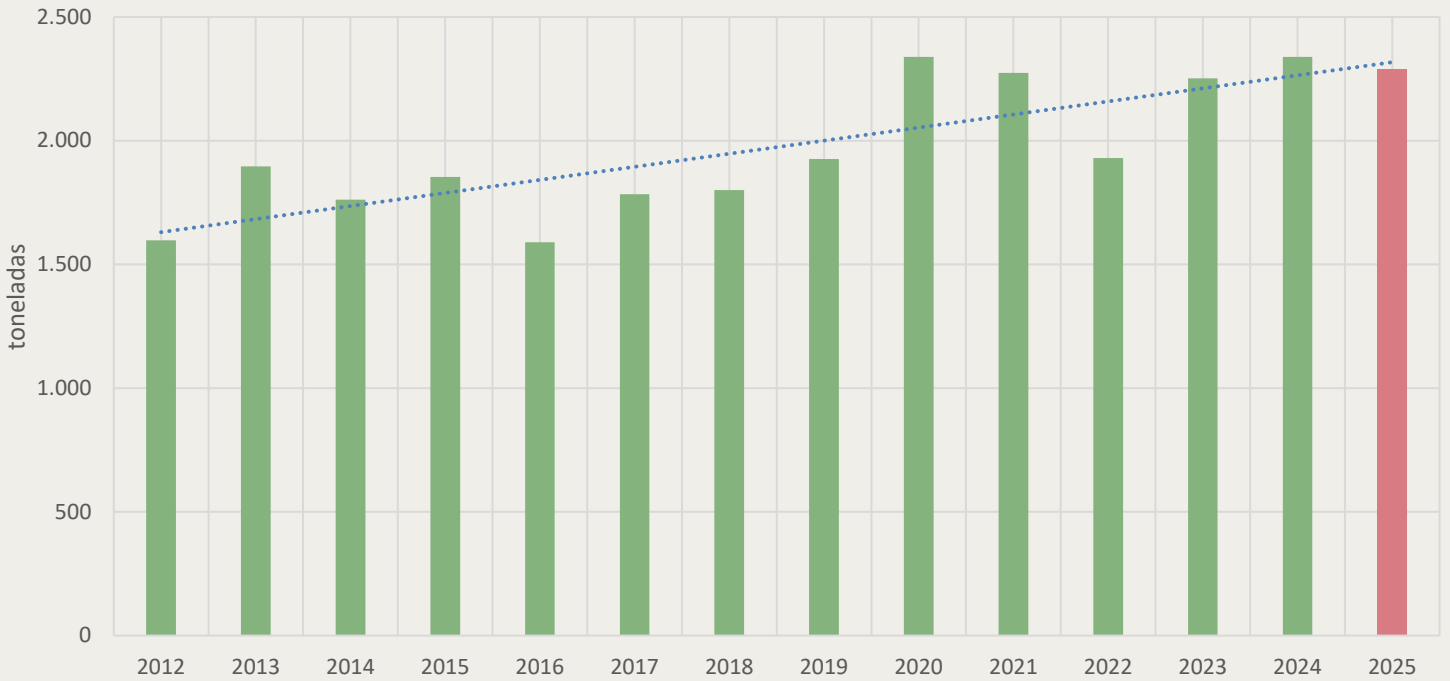

Precios corregidos de Espinaca fresca a nivel mayorista

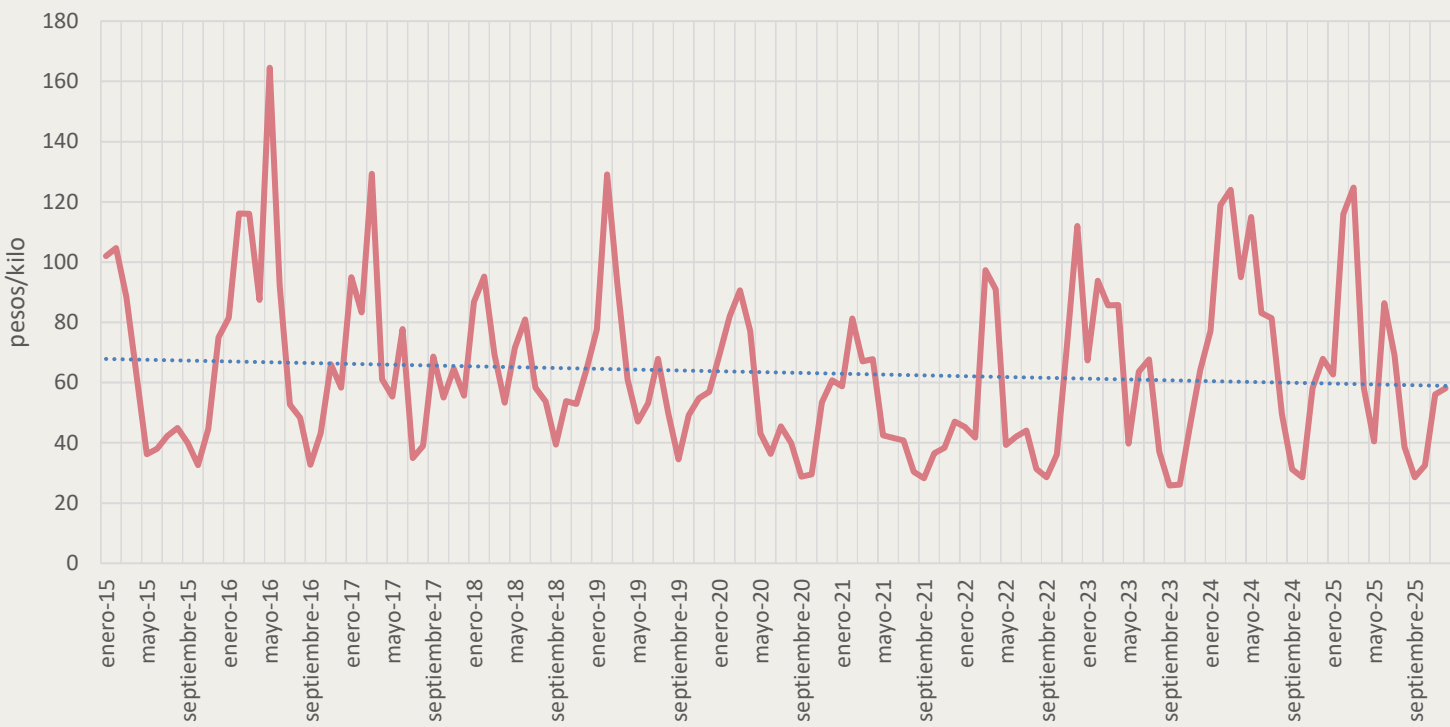

Berenjena

Oferta mayorista de Berenjena fresca MM/UAM

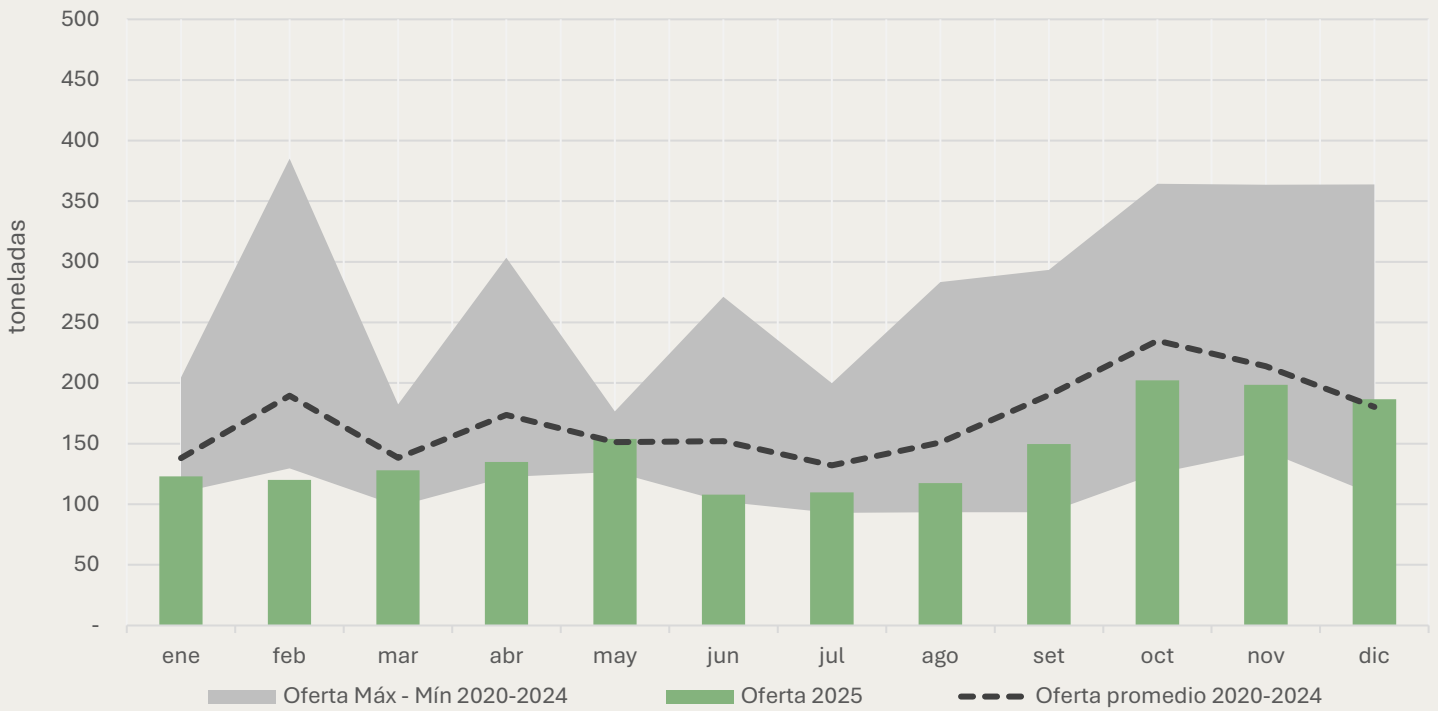

Precios constantes mayoristas de Berenjena fresca MM/UAM

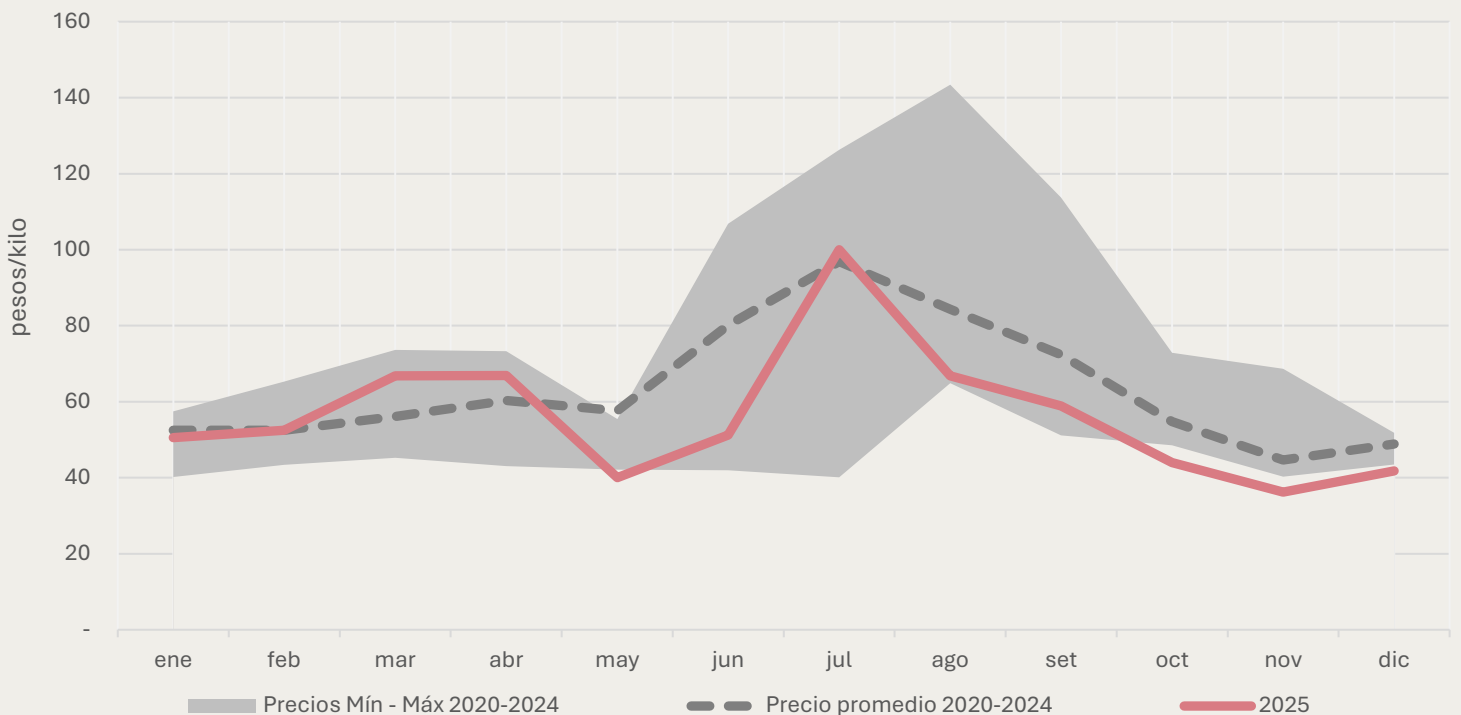

Oferta mayorista anual de Berenjena fresca

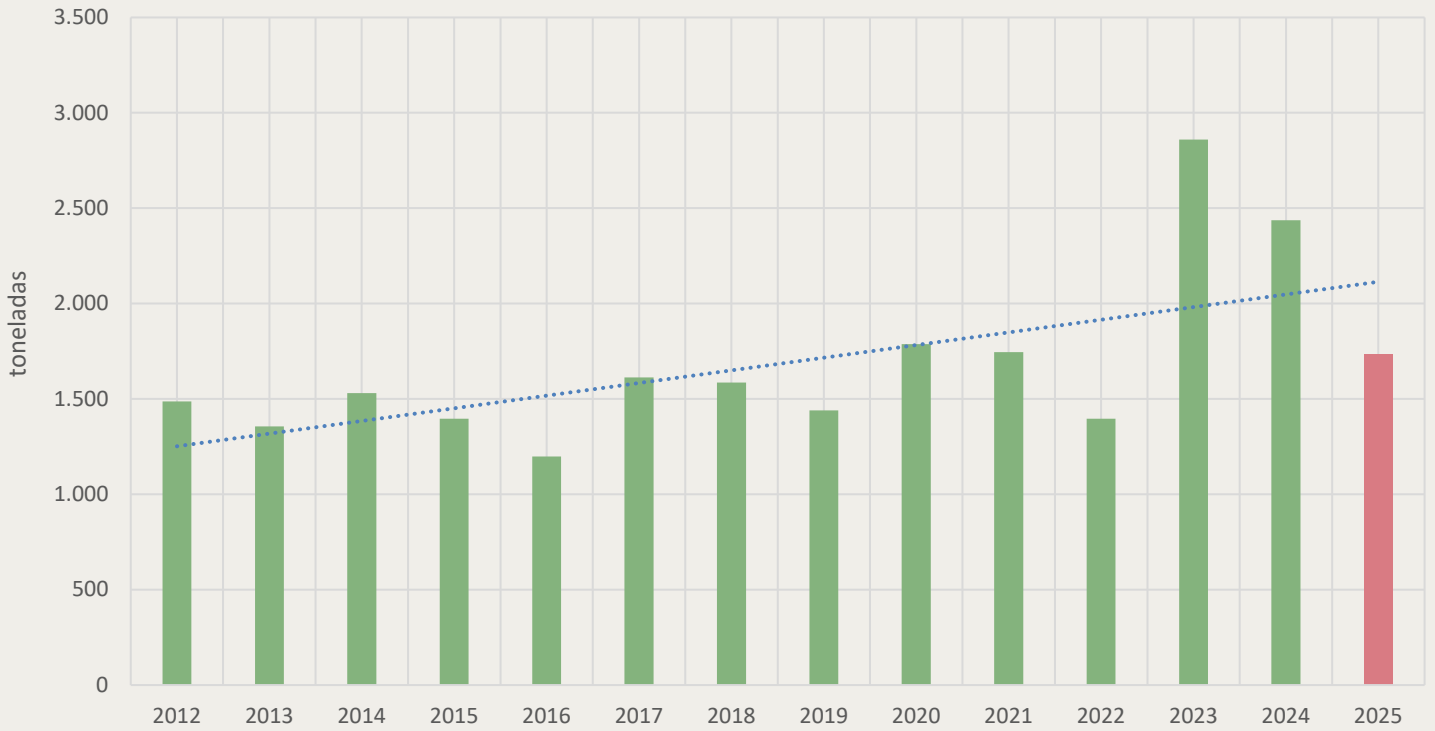

Precios corregidos de Berenjena fresca a nivel mayorista

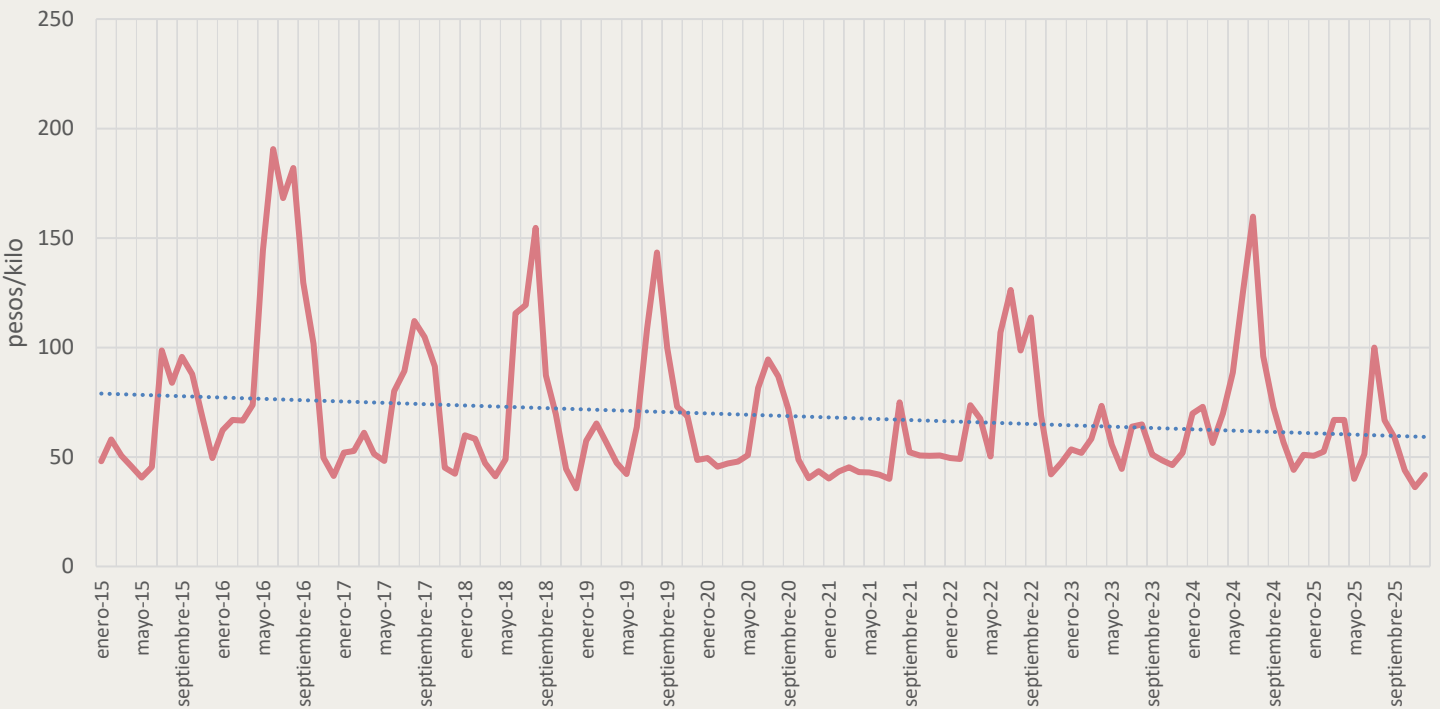

Pepino

Oferta mayorista de Pepino fresco MM/UAM

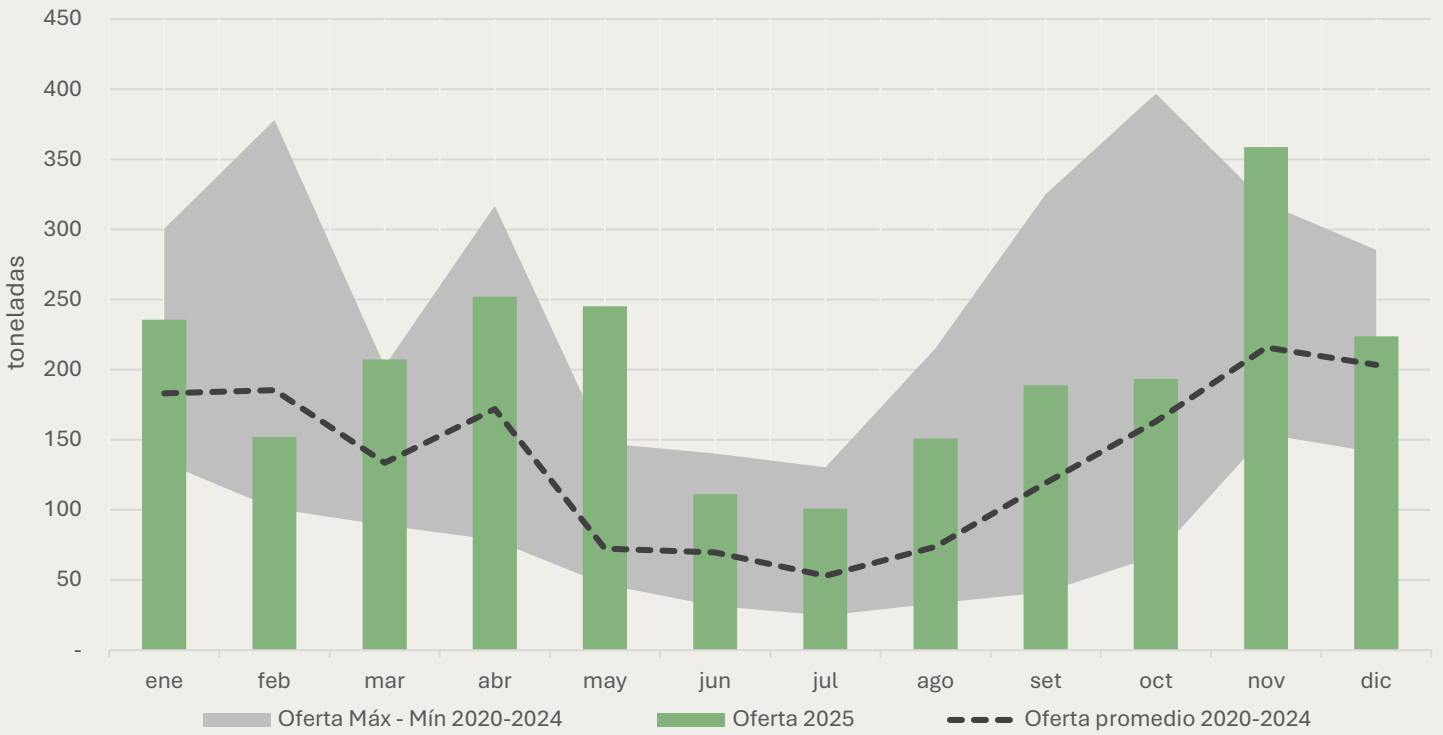

Precios constantes mayoristas de Pepino fresco MM/UAM

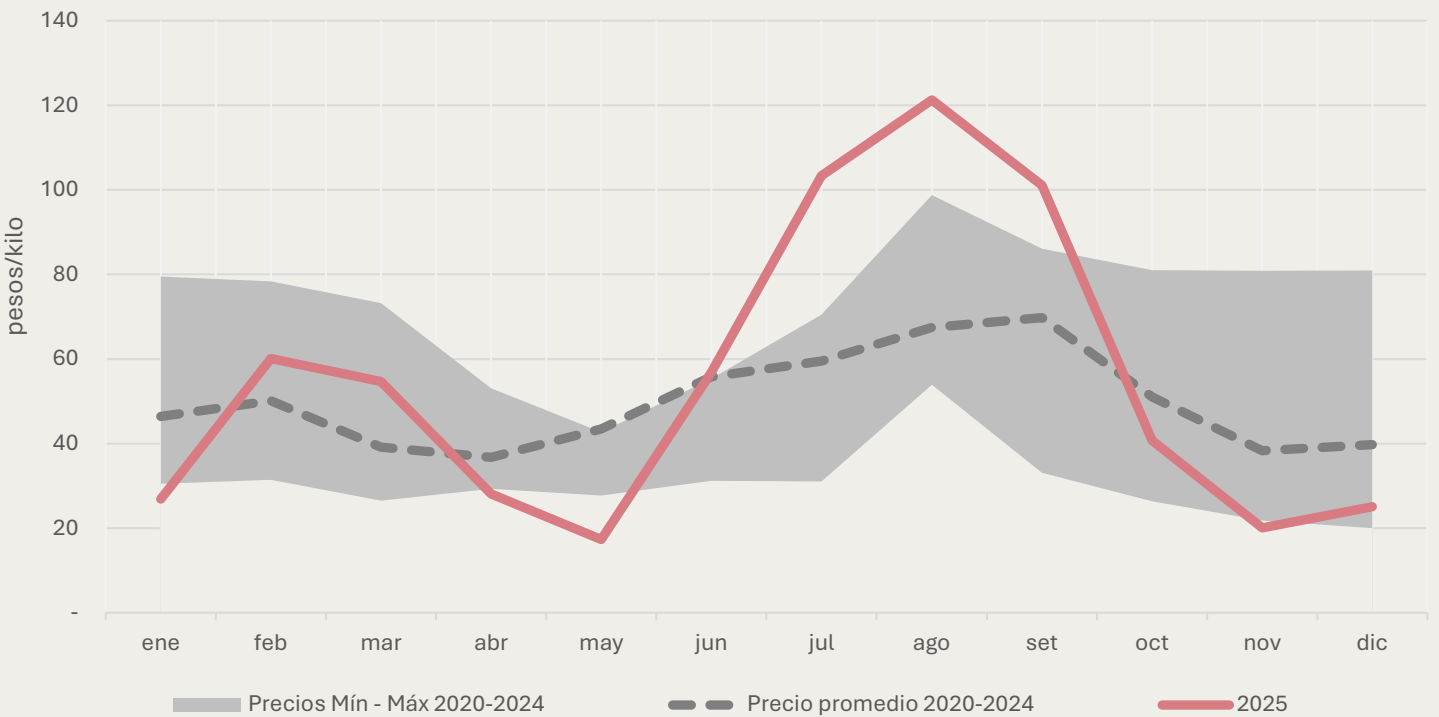

Oferta mayorista anual de Pepino fresco

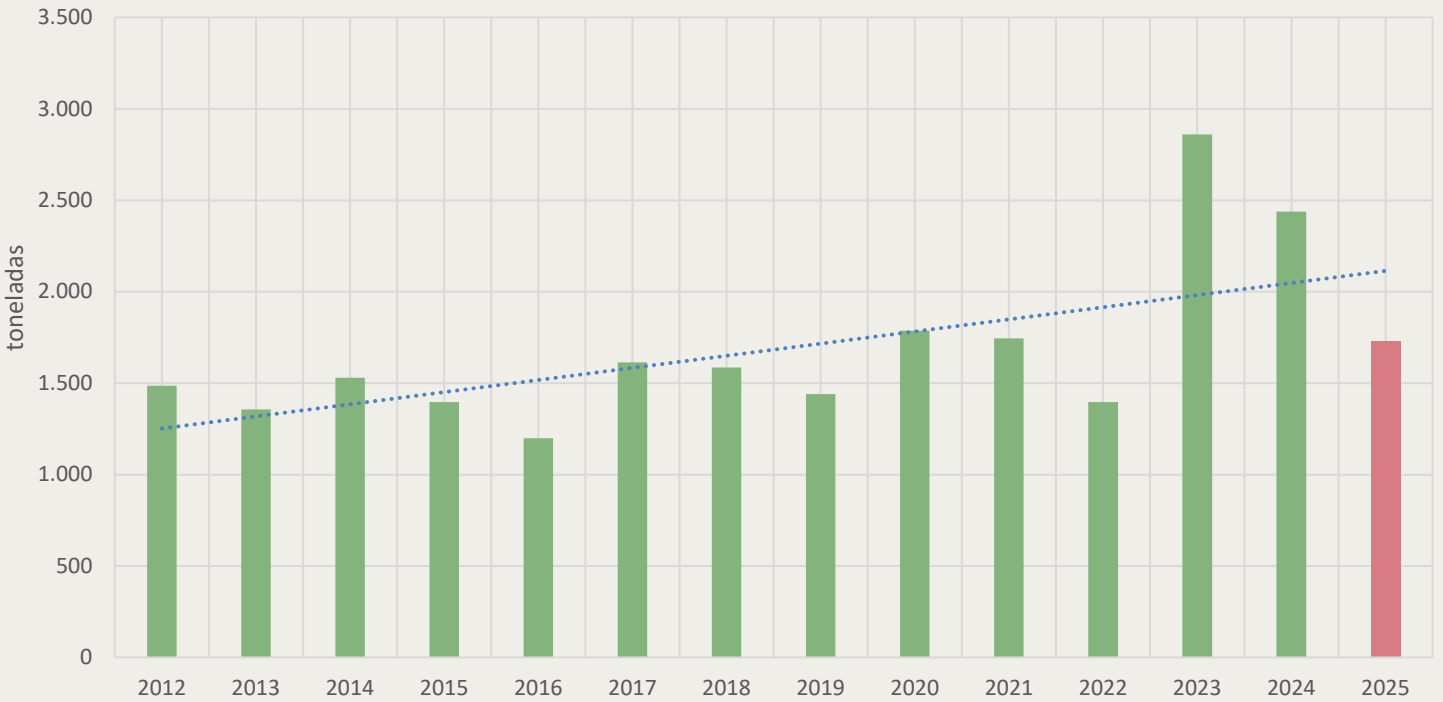

Precios corregidos de Pepino fresco a nivel mayorista

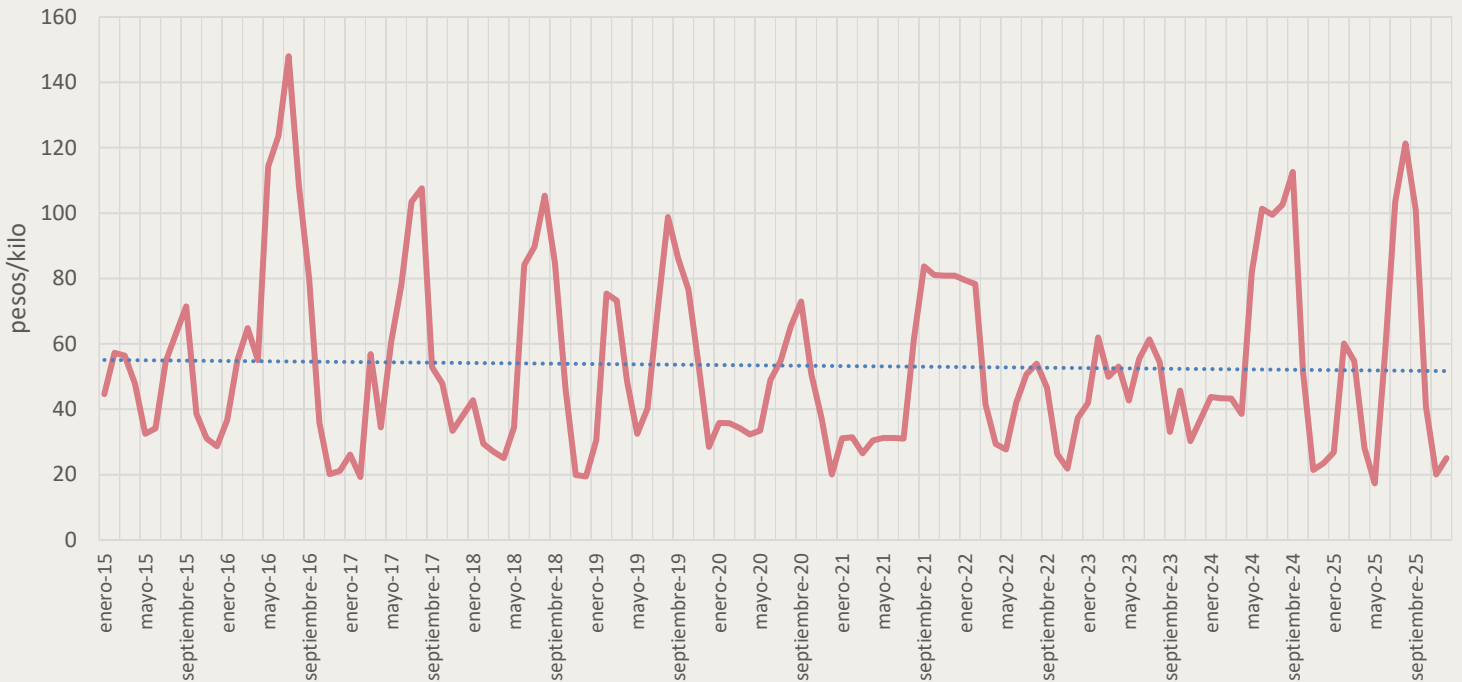

Repollo

Oferta mayorista de Repollo fresco MM/UAM

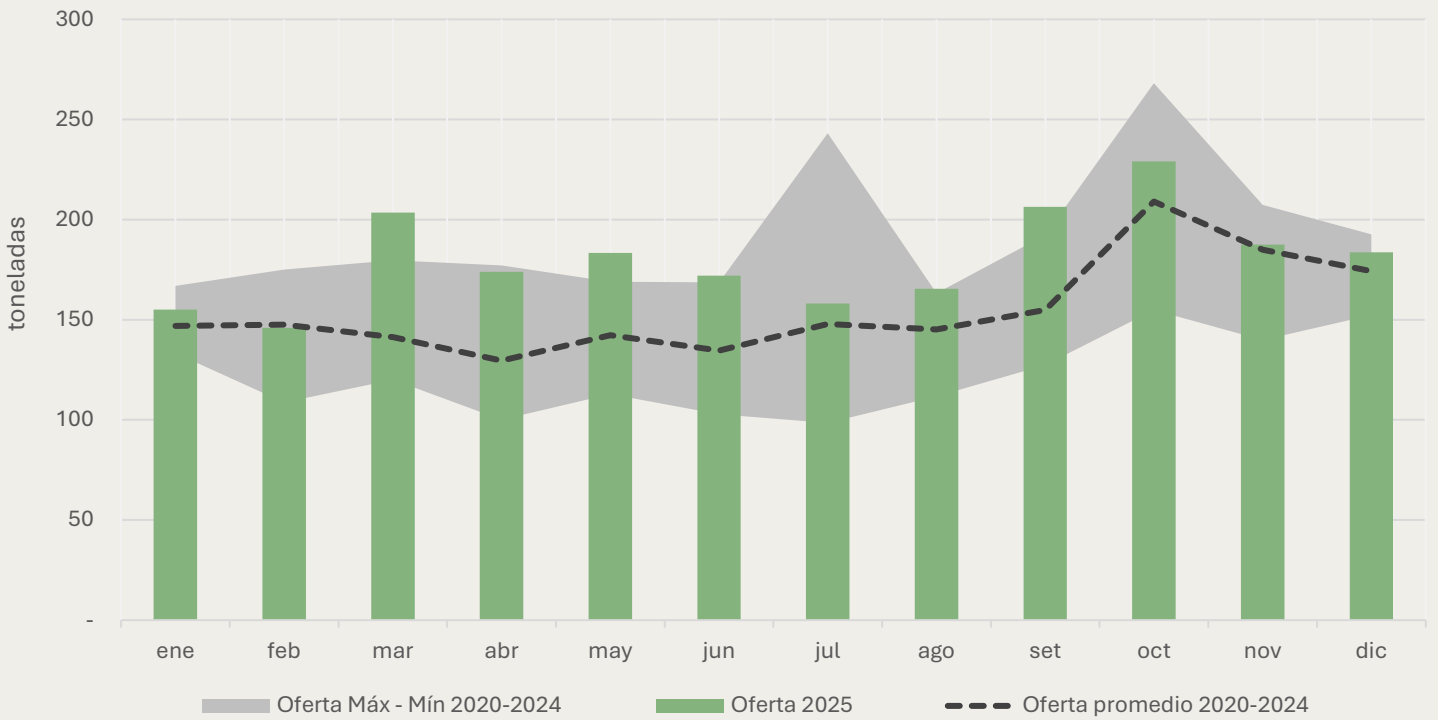

Precios constantes mayoristas de Repollo fresco MM/UAM

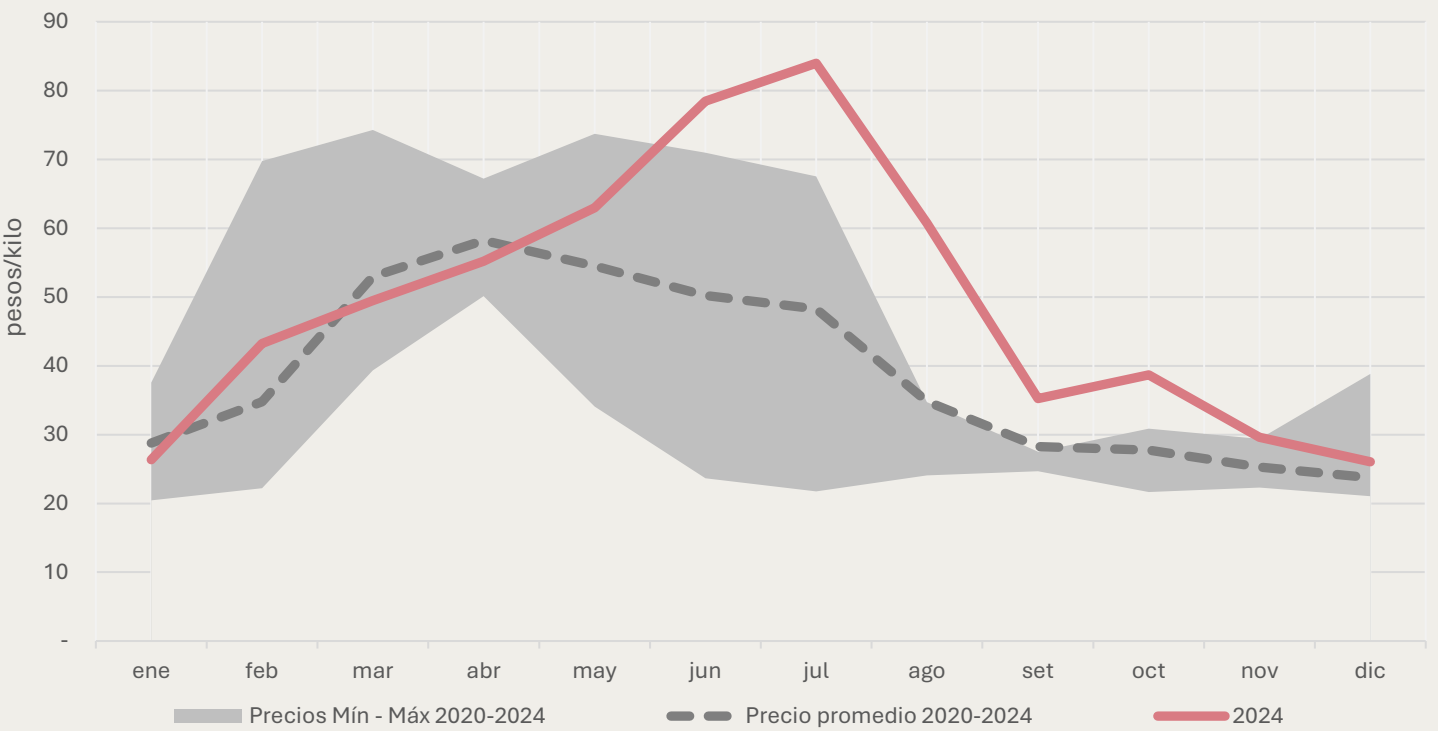

Oferta mayorista anual de Repollo fresco

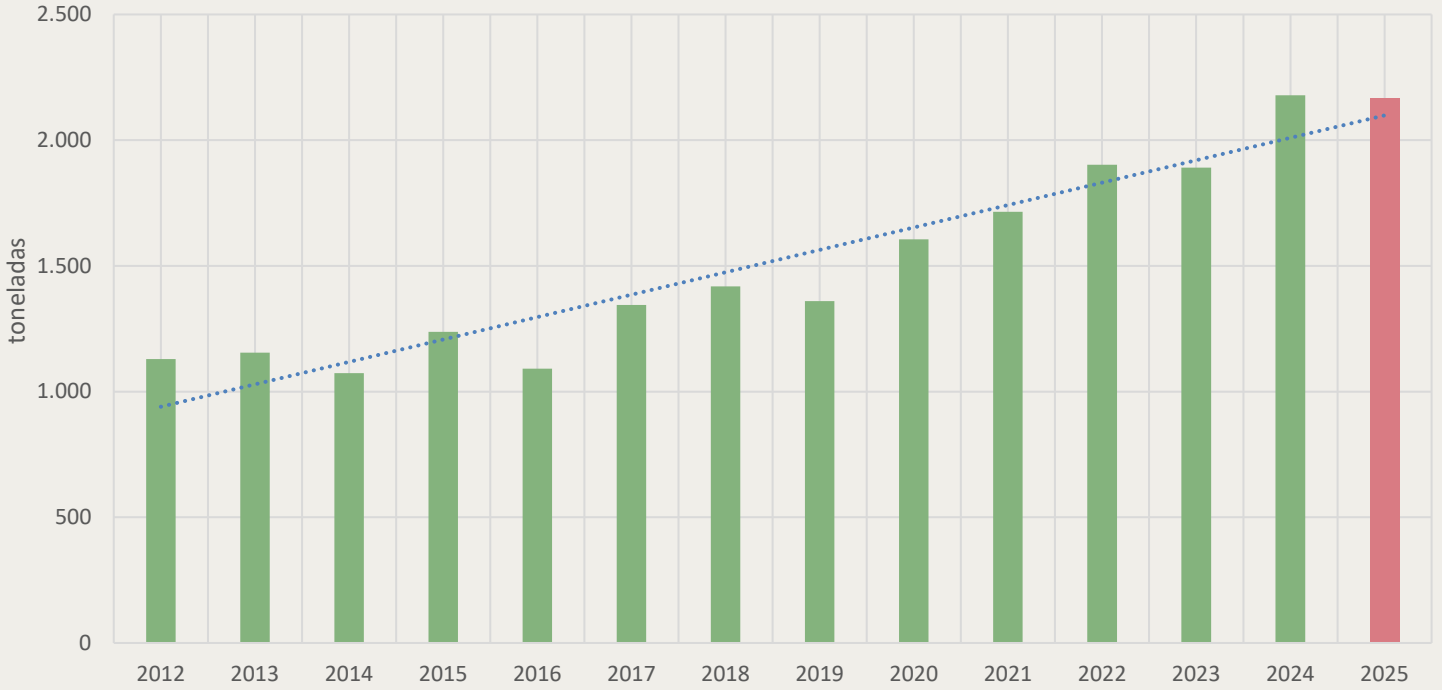

Precios corregidos de Repollo fresco a nivel mayorista

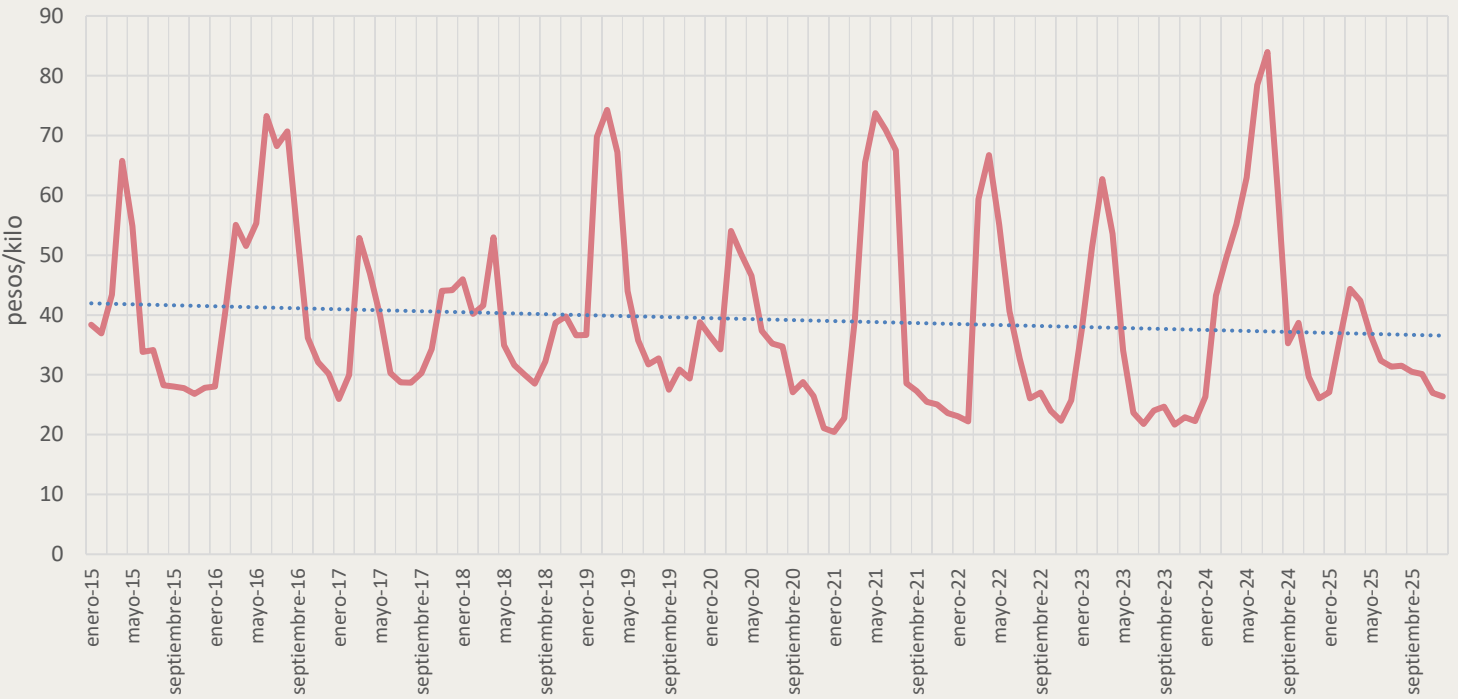

Banana

Oferta mayorista de Banana fresca MM/UAM

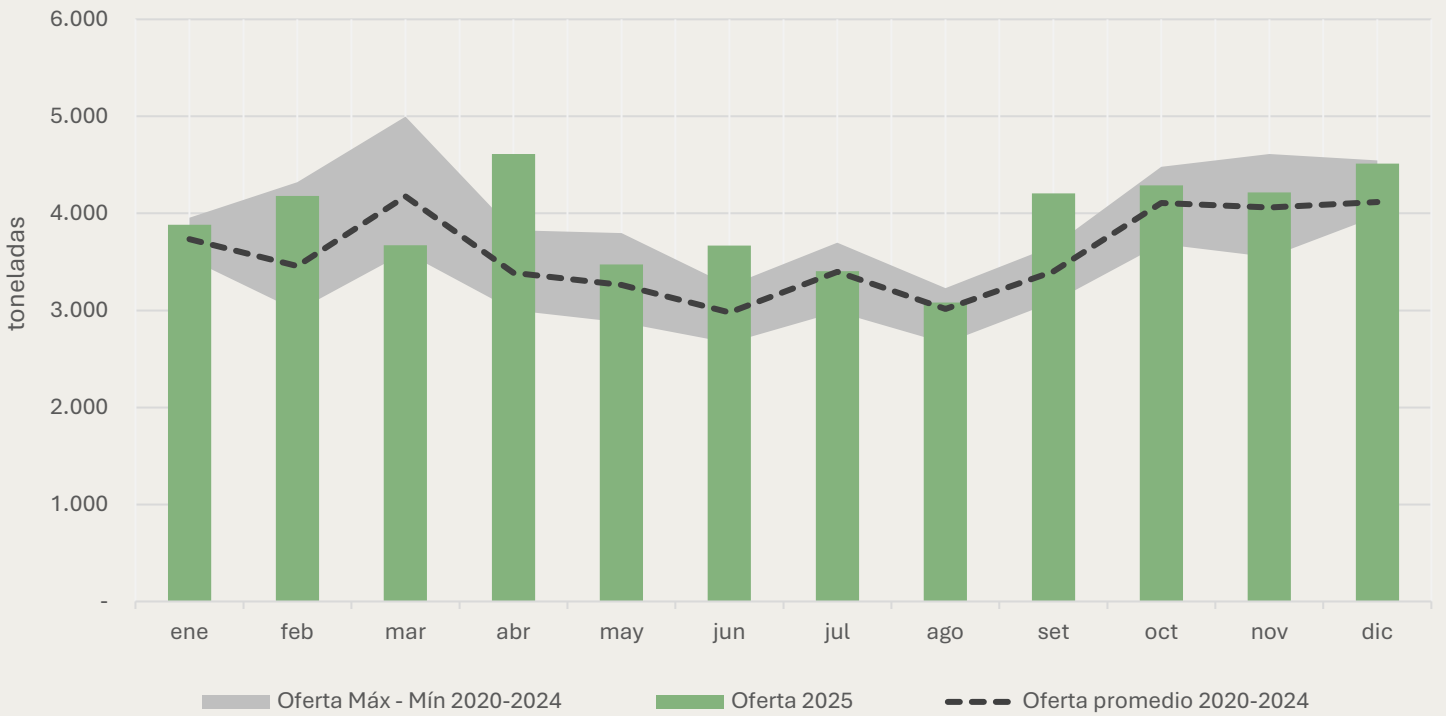

Precios constantes mayoristas de Banana fresca MM/UAM

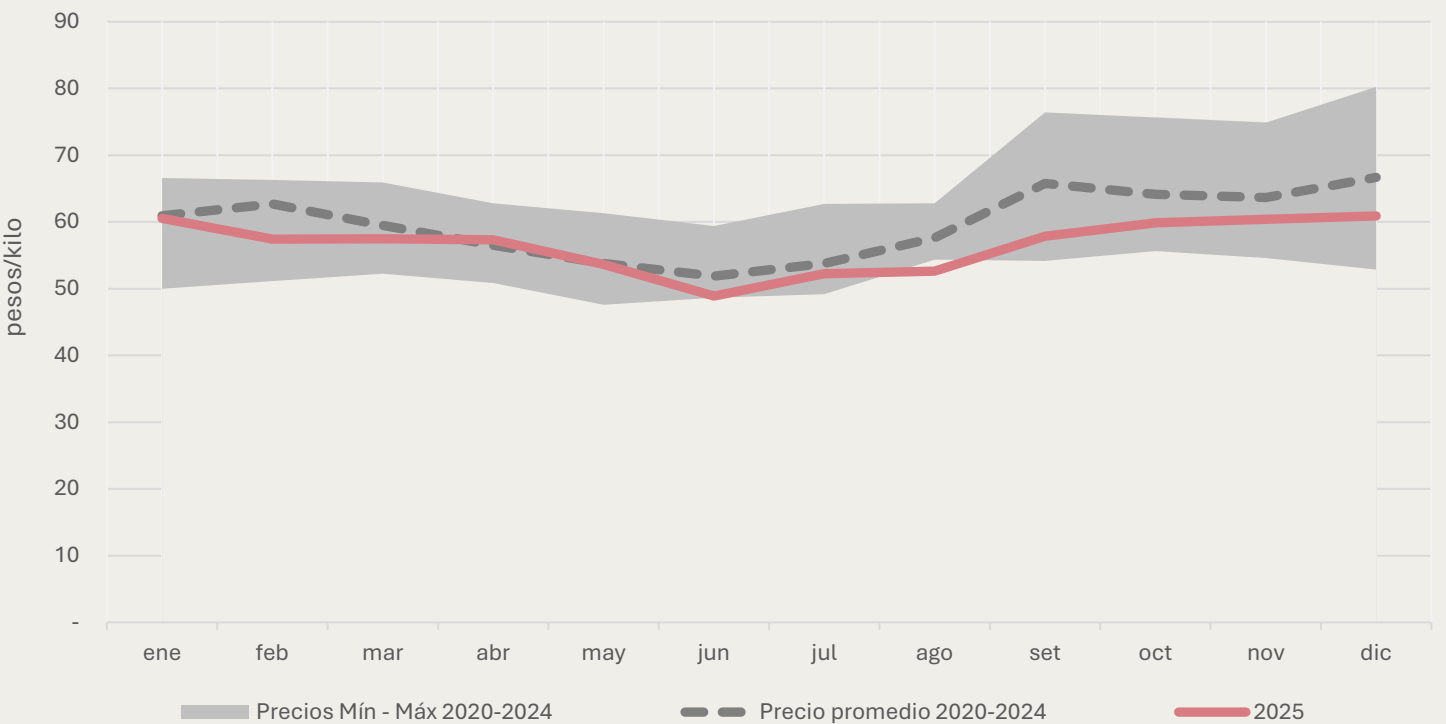

Oferta mayorista anual de Banana fresca

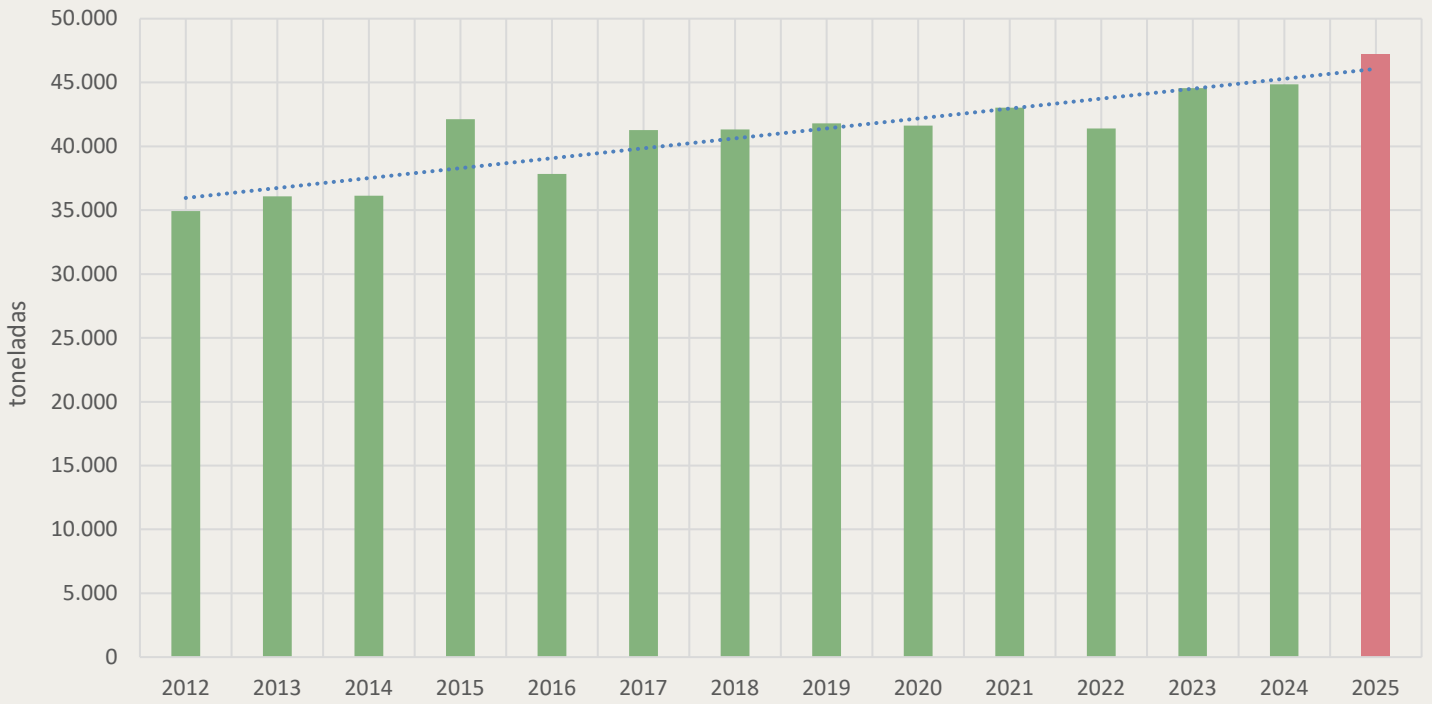

Precios corregidos de Banana fresca a nivel mayorista

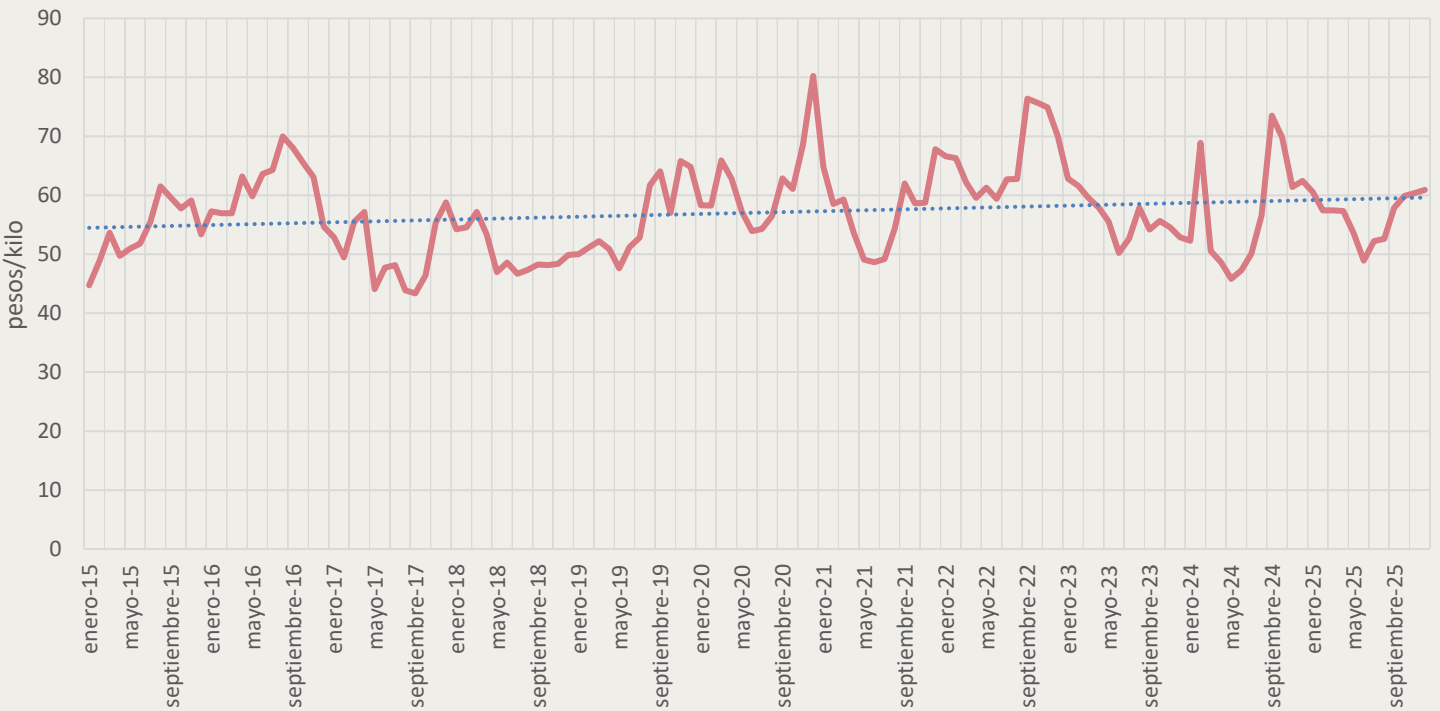

Manzana

Oferta mayorista de Manzana fresca MM/UAM

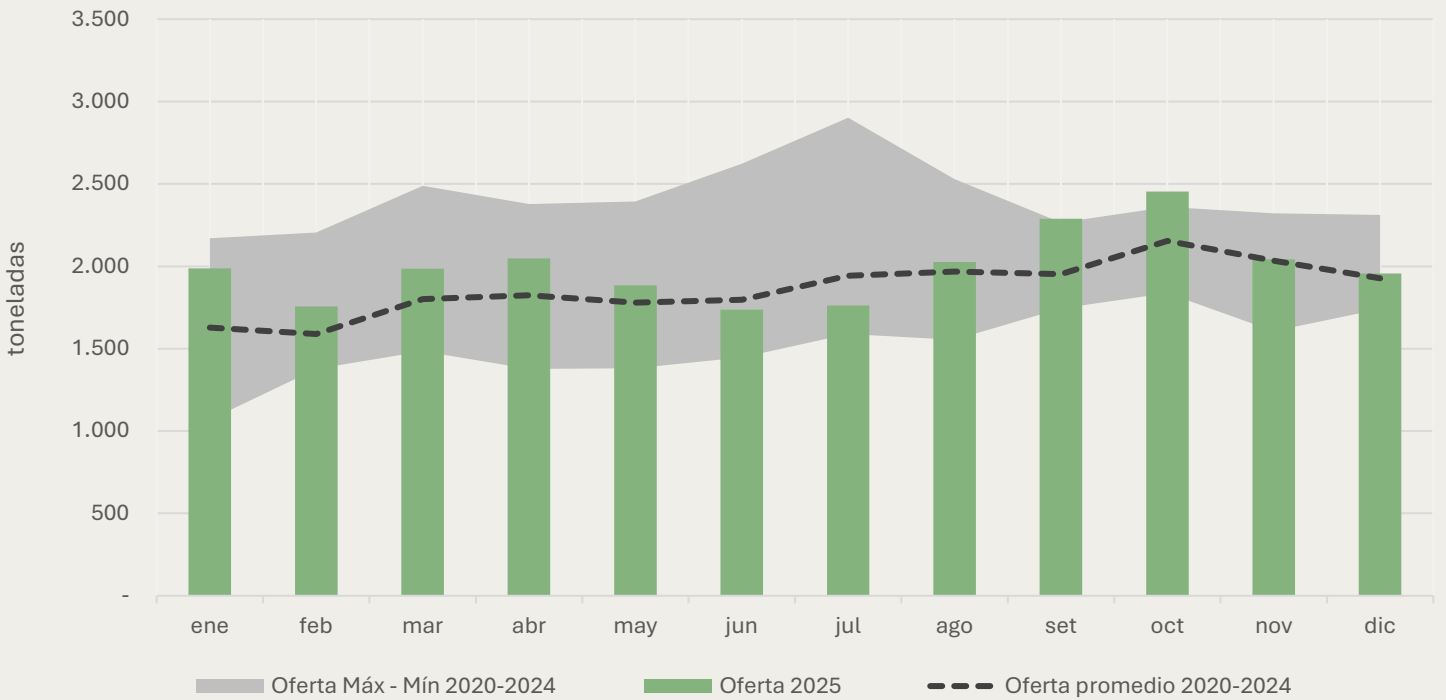

Precios constantes mayoristas de Manzana fresca MM/UAM

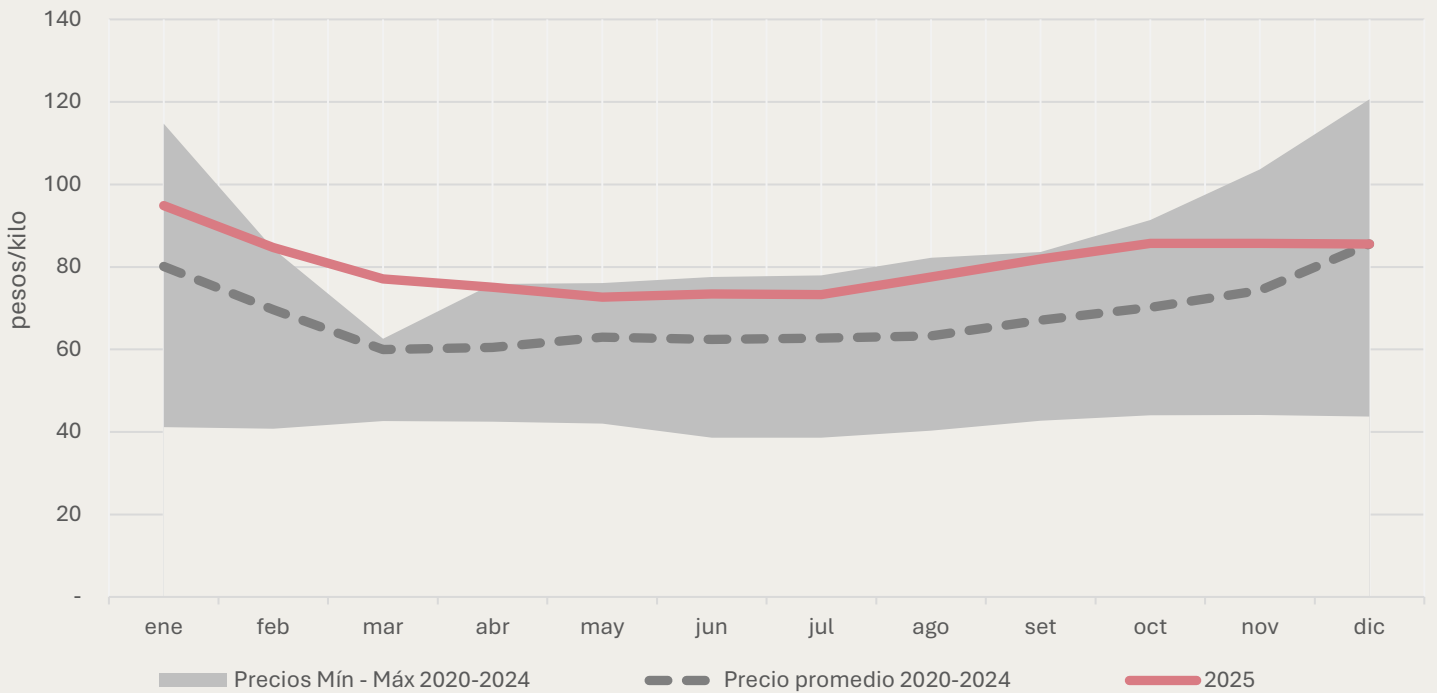

Oferta mayorista anual de Manzana fresca

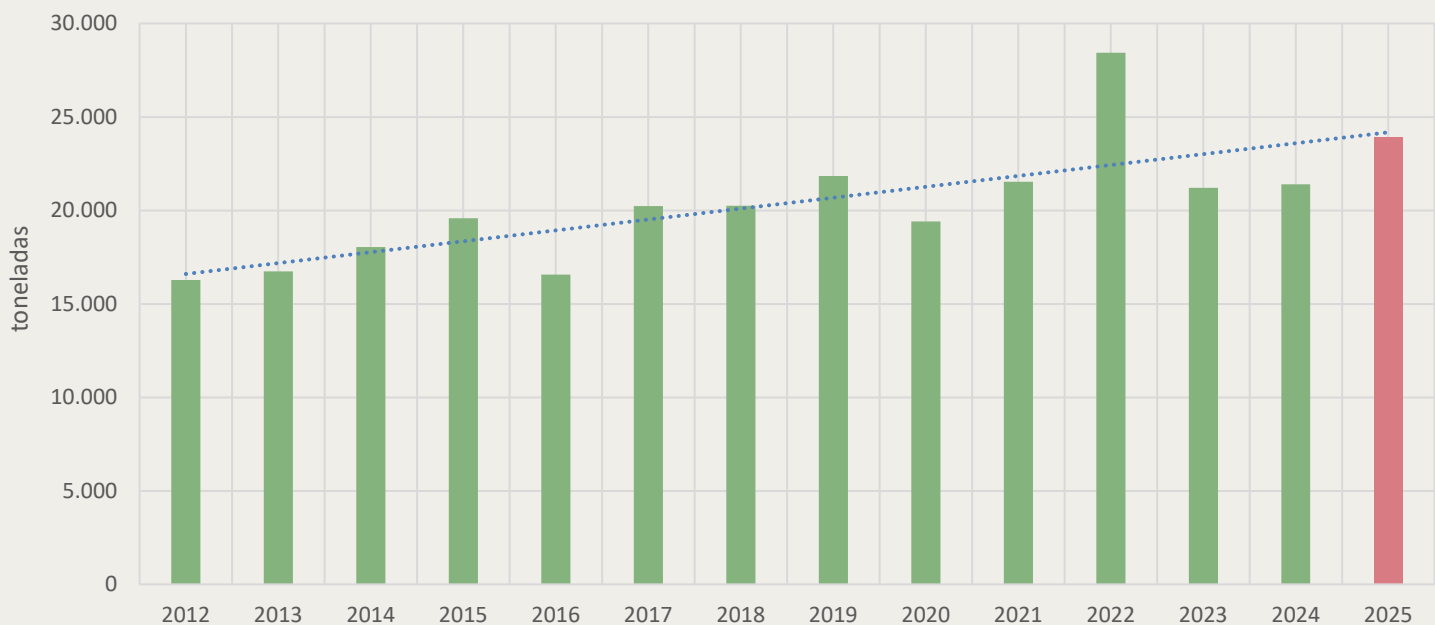

Precios corregidos de Manzana fresca a nivel mayorista

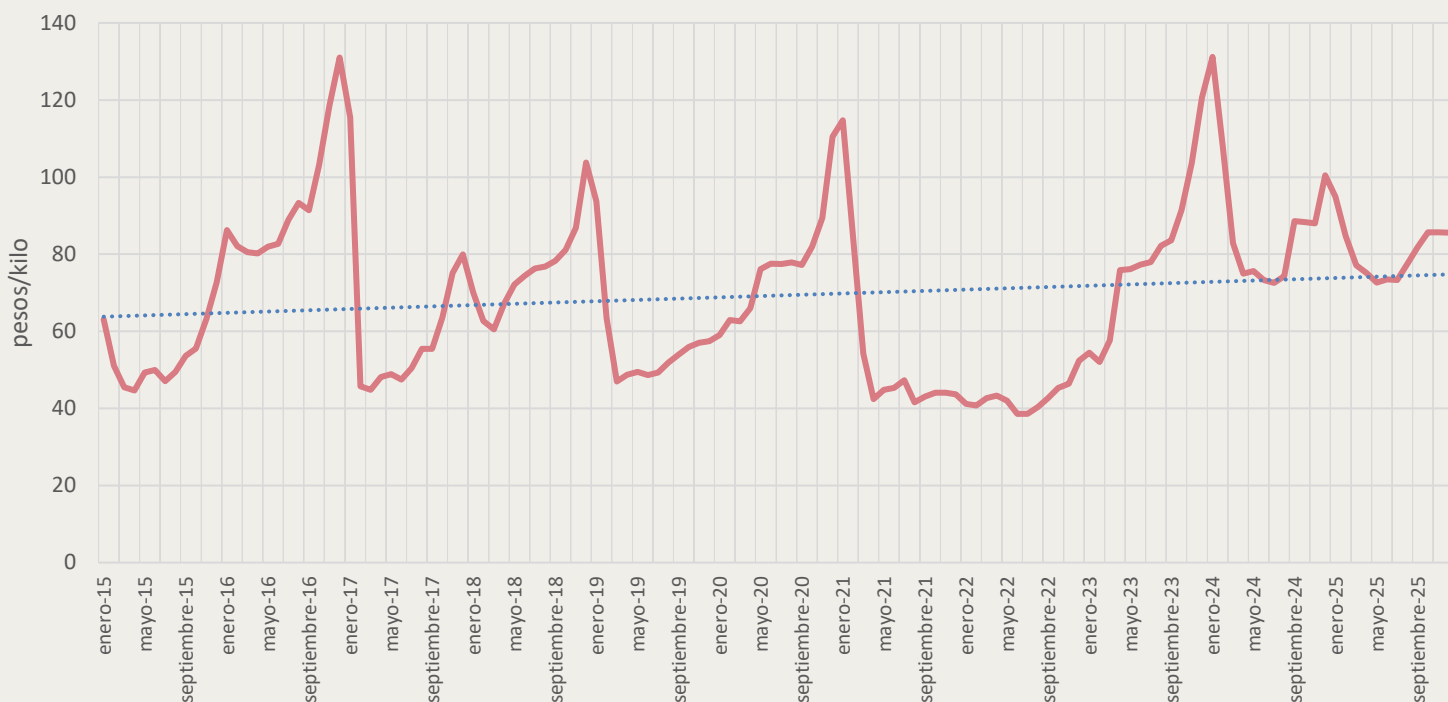

Naranja

Oferta mayorista de Naranja fresca MM/UAM

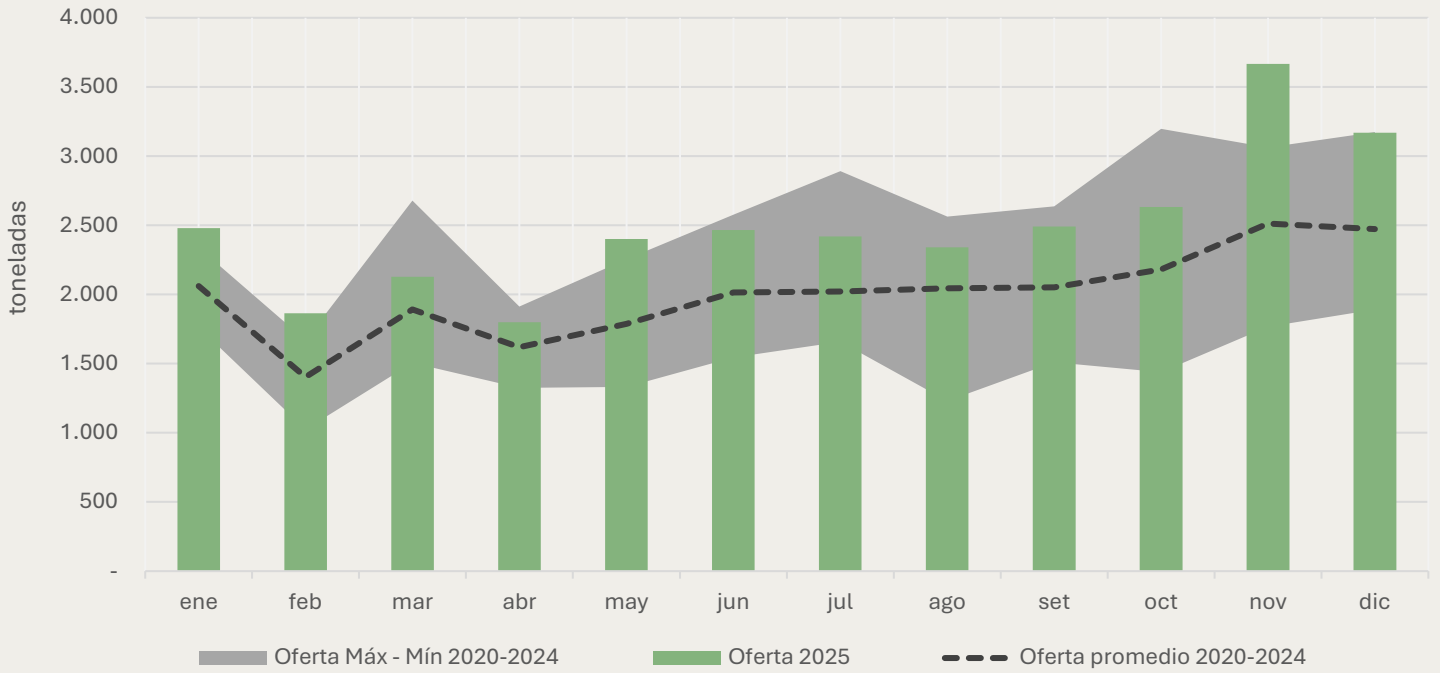

Precios constantes mayoristas de Naranja fresca MM/UAM

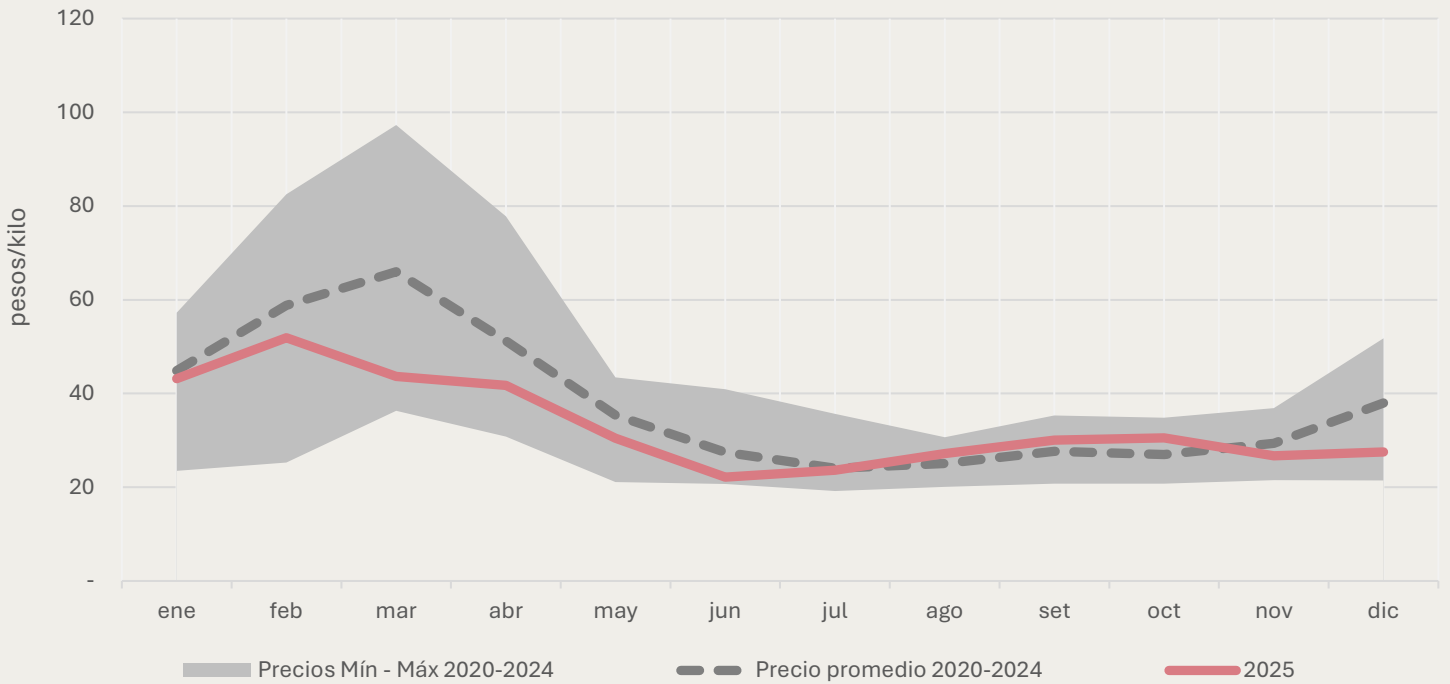

Oferta mayorista anual de Naranja fresca

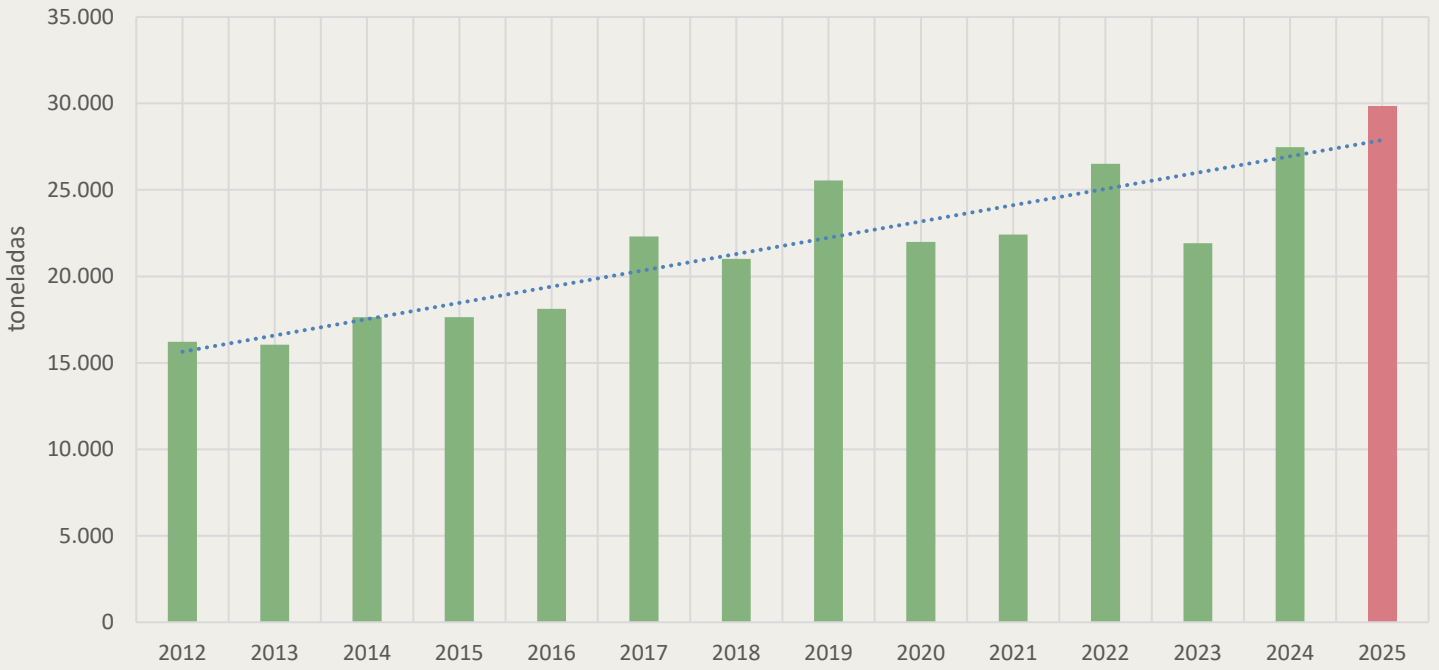

Precios corregidos de Naranja fresca a nivel mayorista

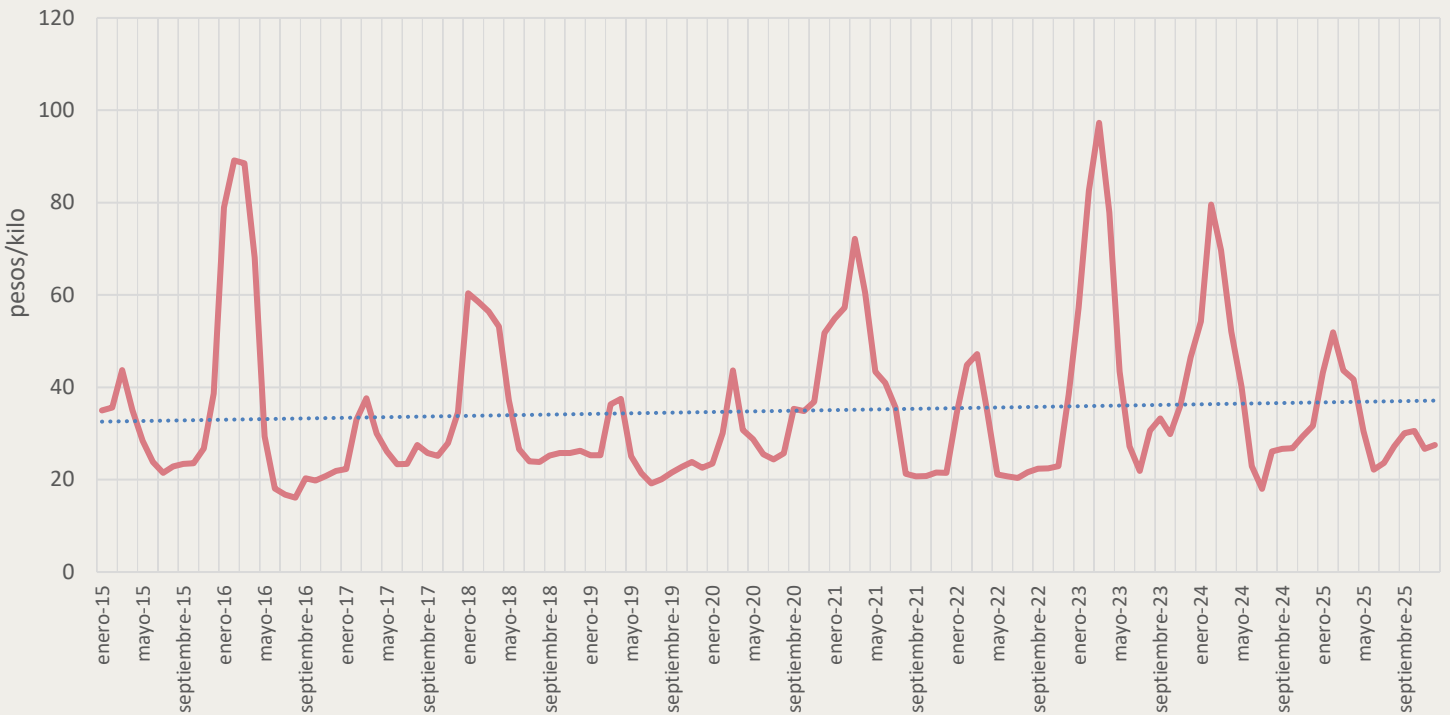

Mandarina

Oferta mayorista de Mandarina fresca MM/UAM

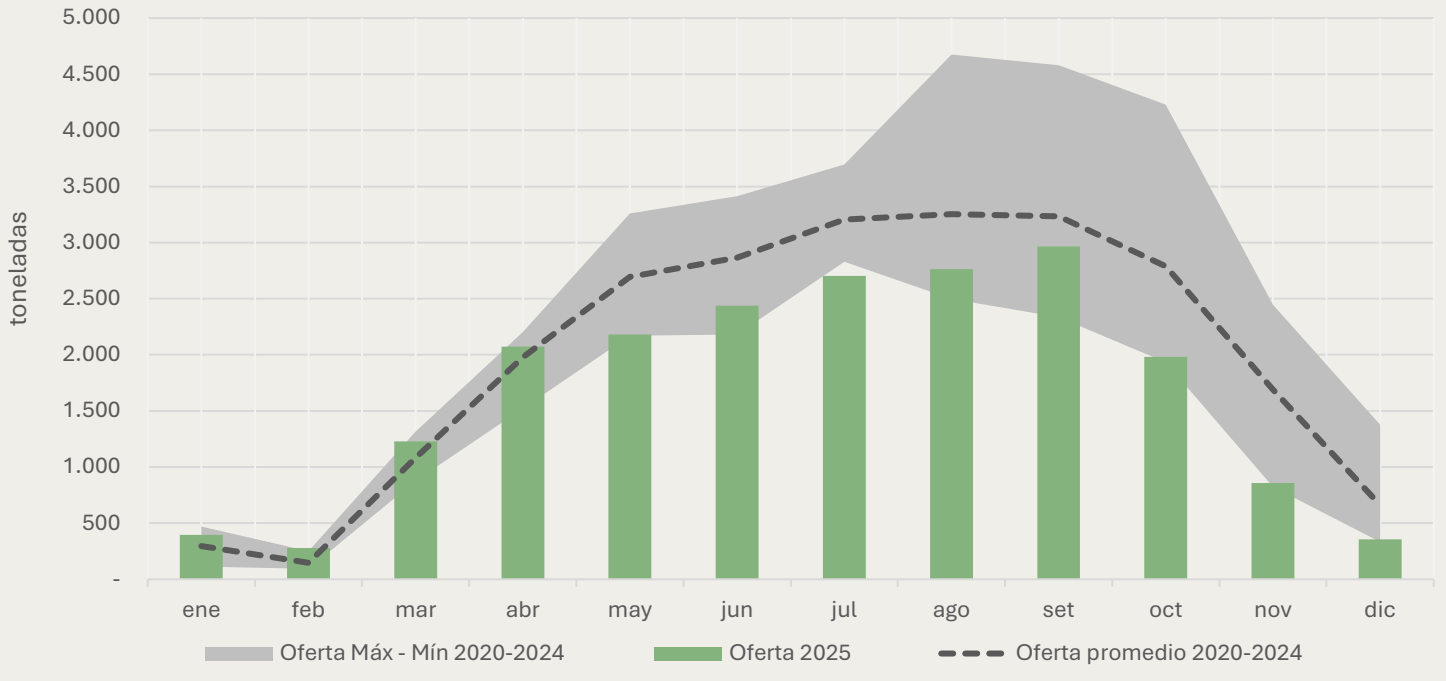

Precios constantes mayoristas de Mandarina fresca MM/UAM

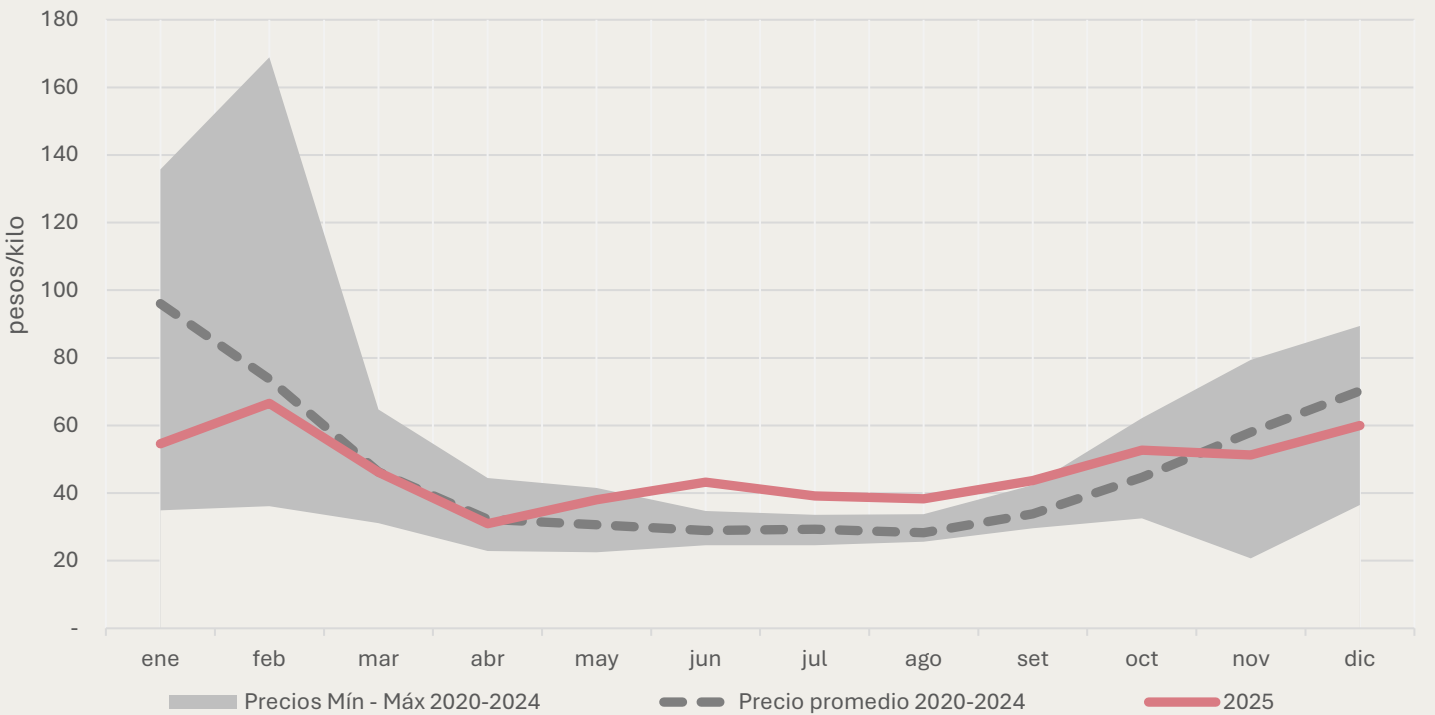

Oferta mayorista anual de Mandarina fresca

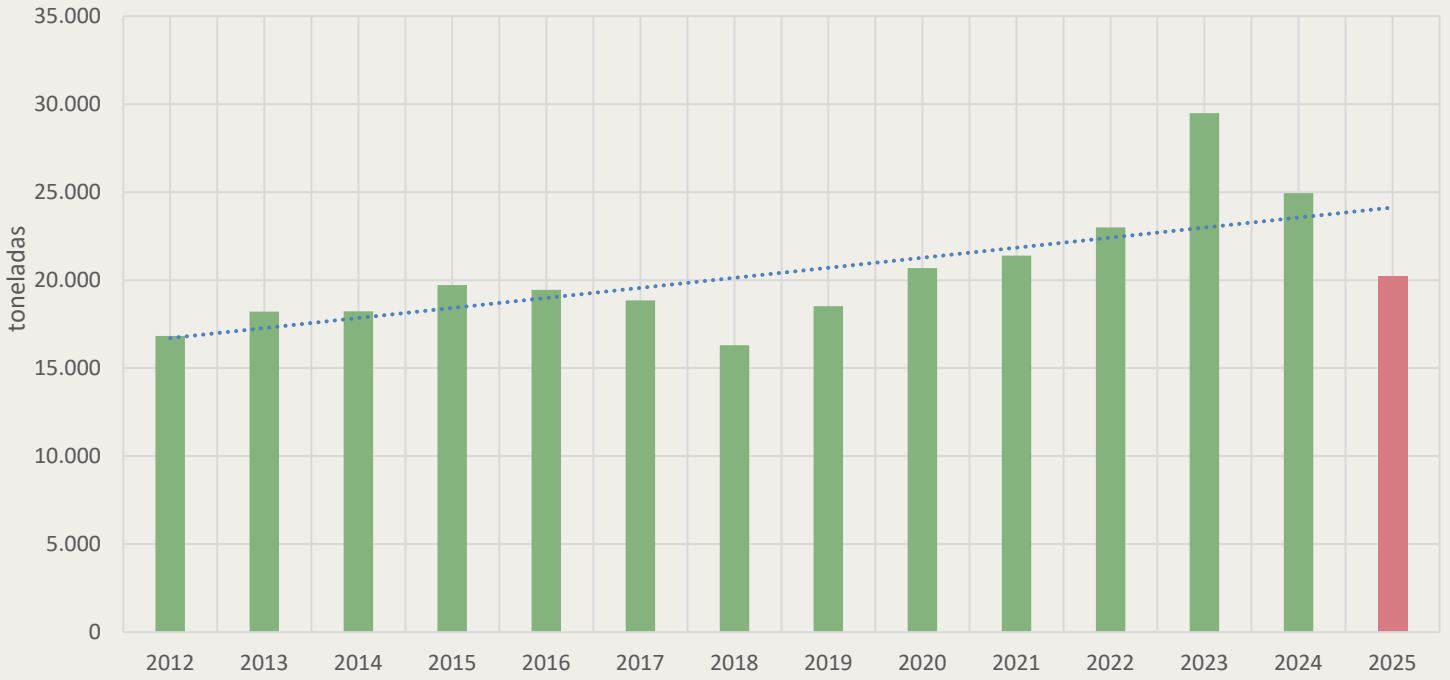

Precios corregidos de Mandarina fresca a nivel mayorista

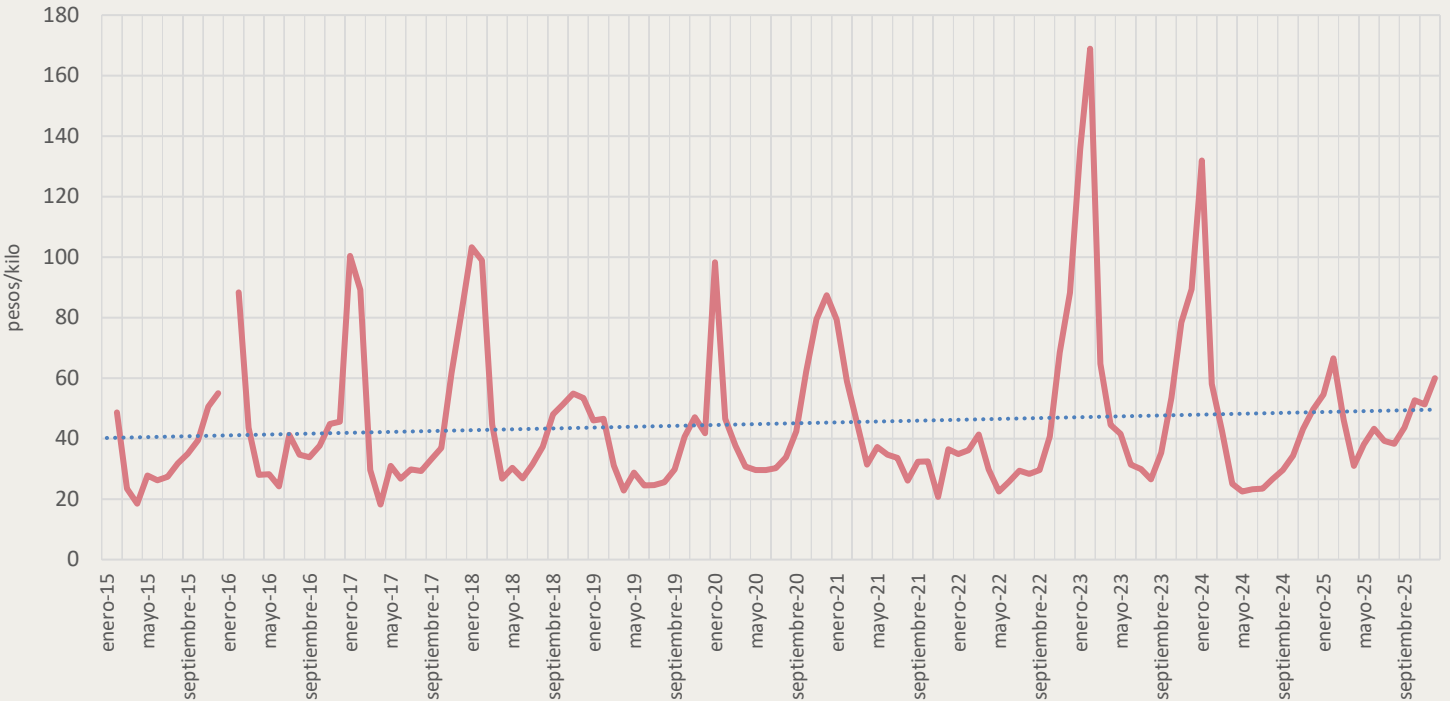

Sandía

Oferta mayorista de Sandía fresca MM/UAM

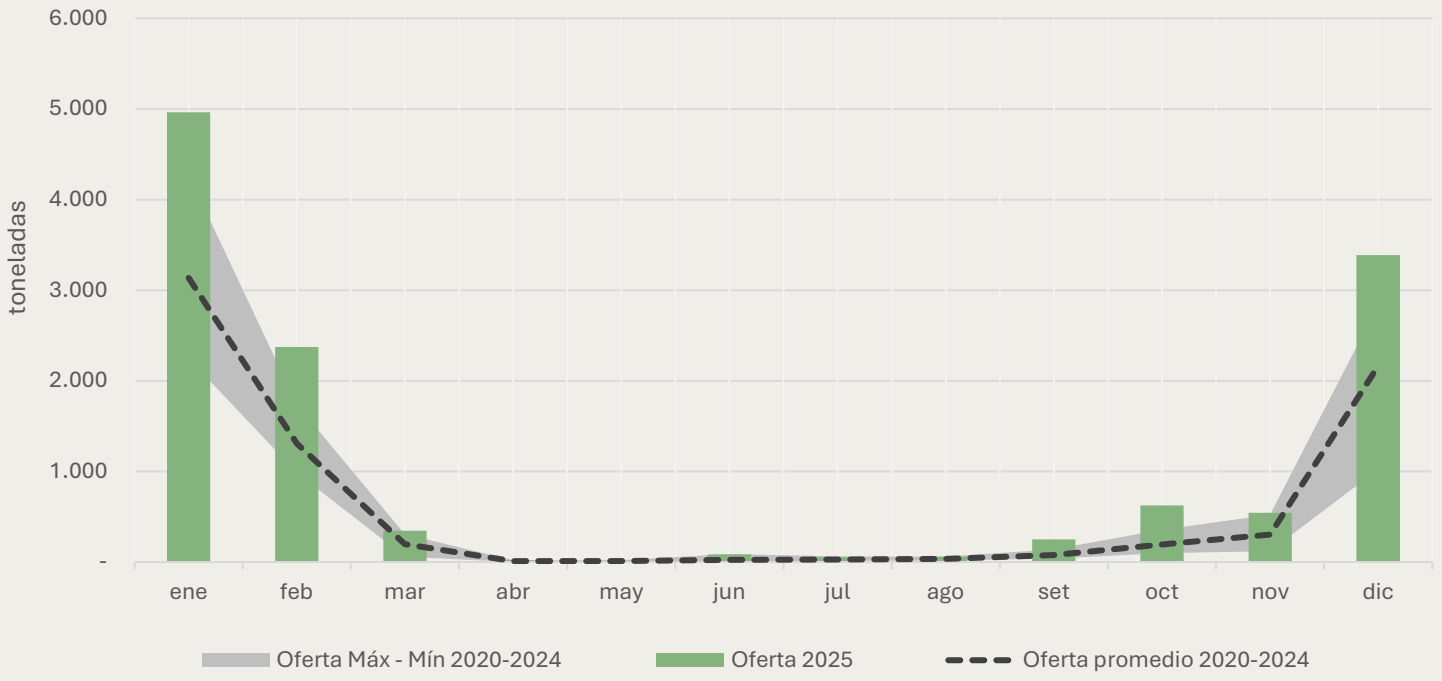

Precios constantes mayoristas de Sandía fresca MM/UAM

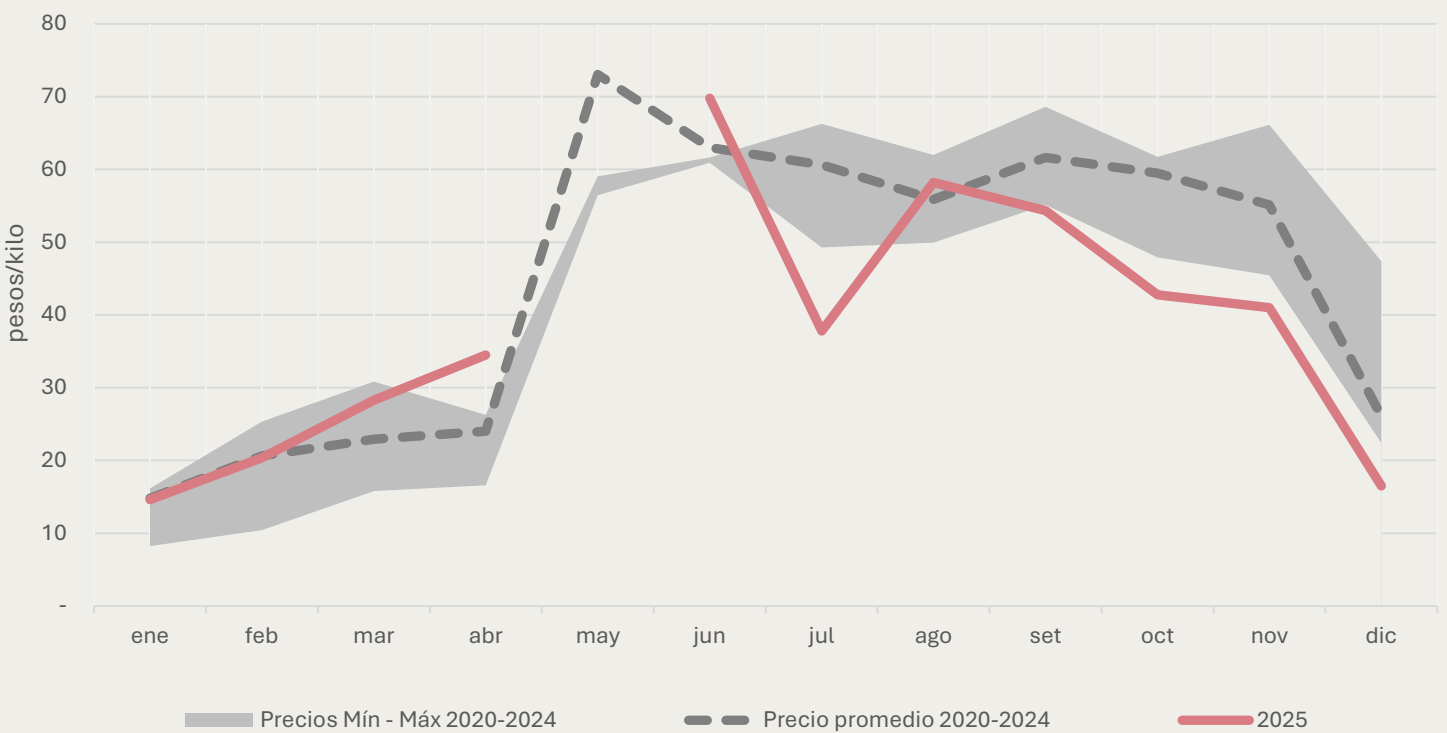

Oferta mayorista anual de Sandía fresca

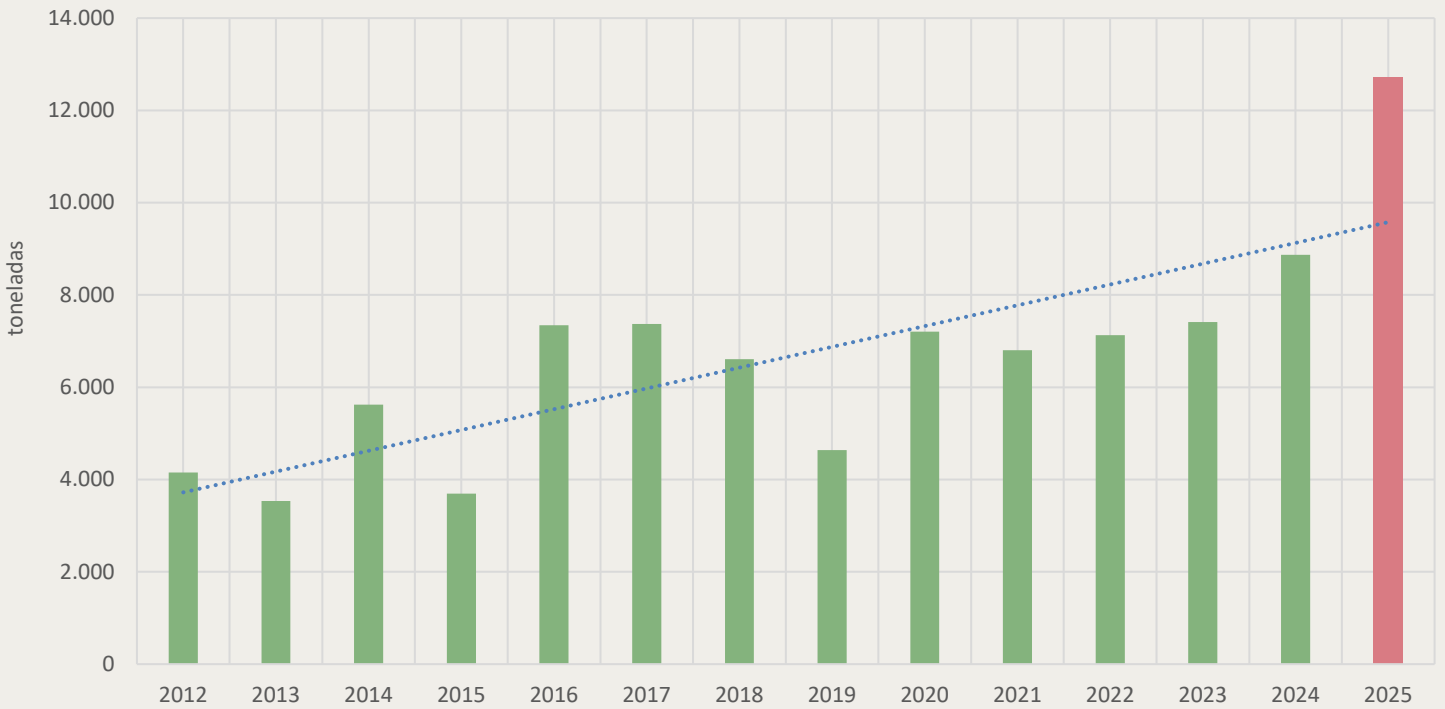

Precios corregidos de Sandía fresca a nivel mayorista

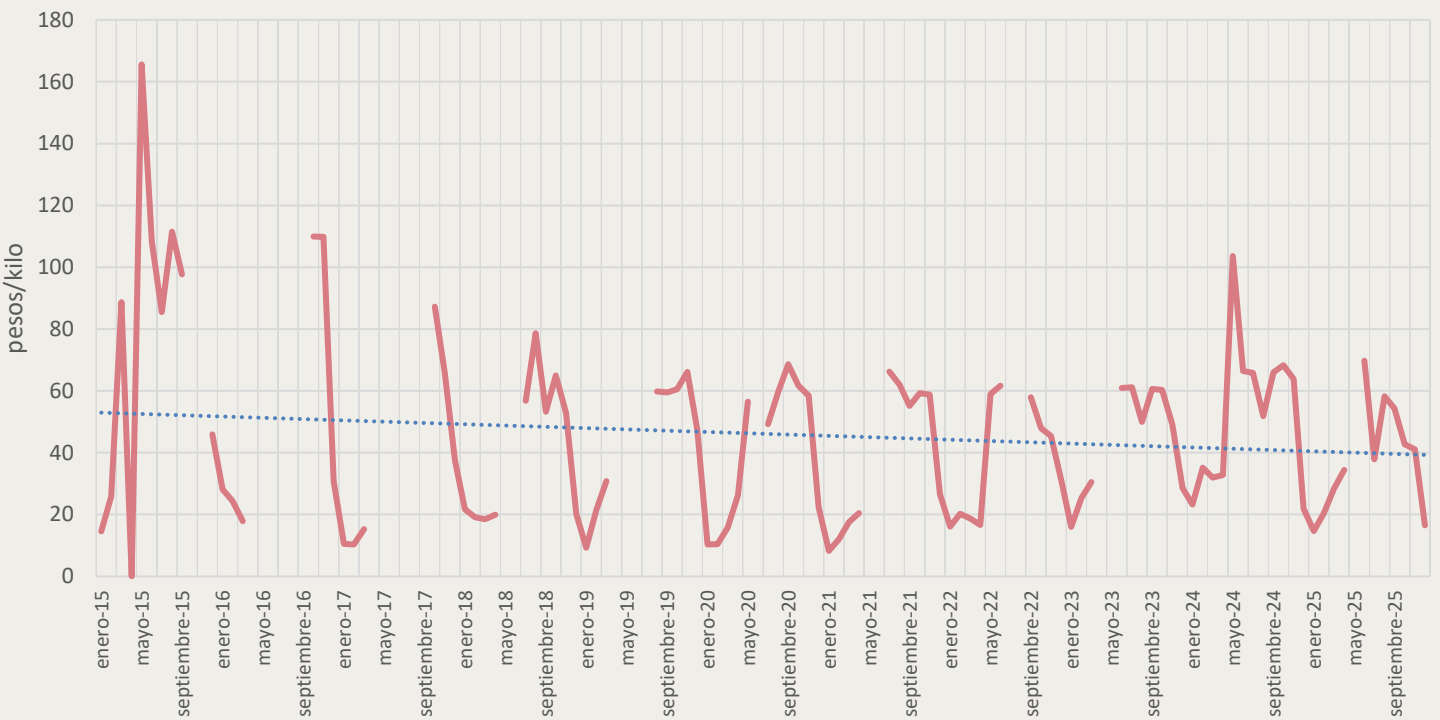

Durazno

Oferta mayorista de Durazno fresco MM/UAM

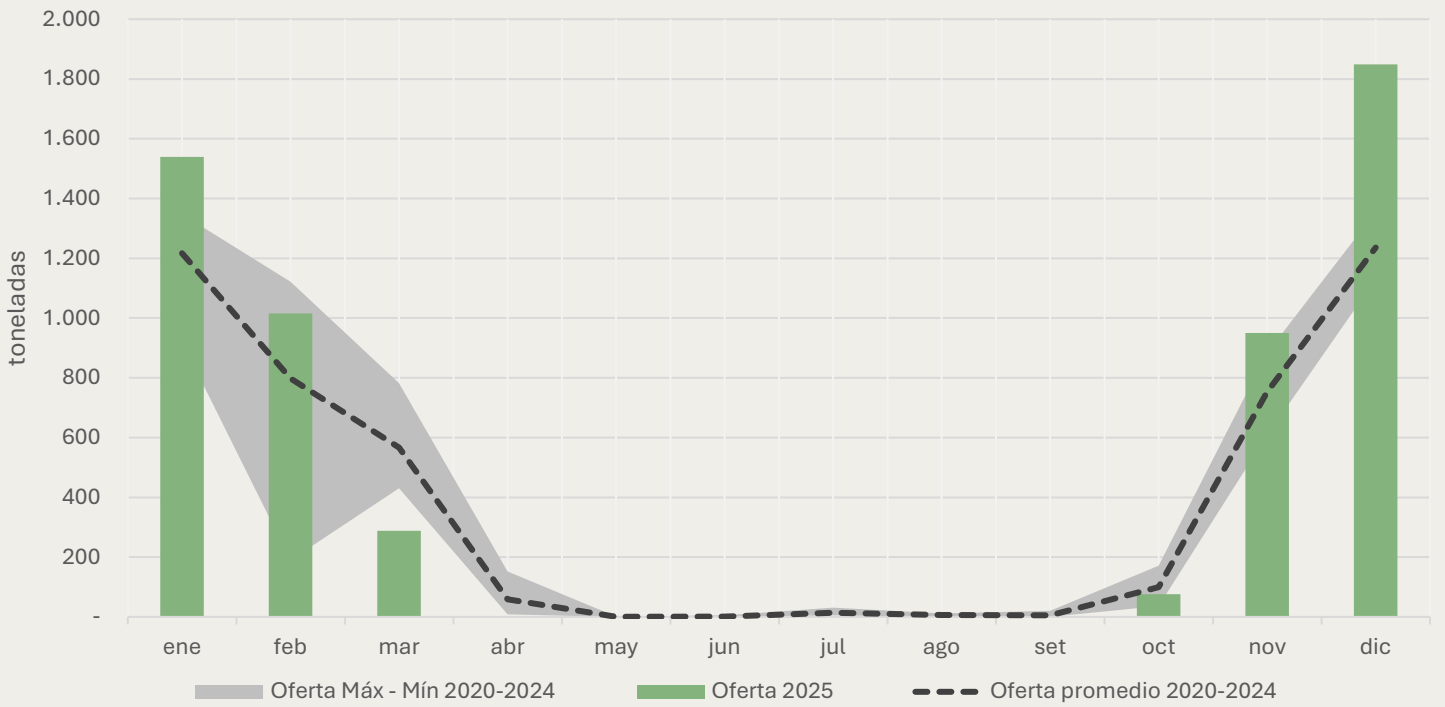

Precios constantes mayoristas de Durazno fresco MM/UAM

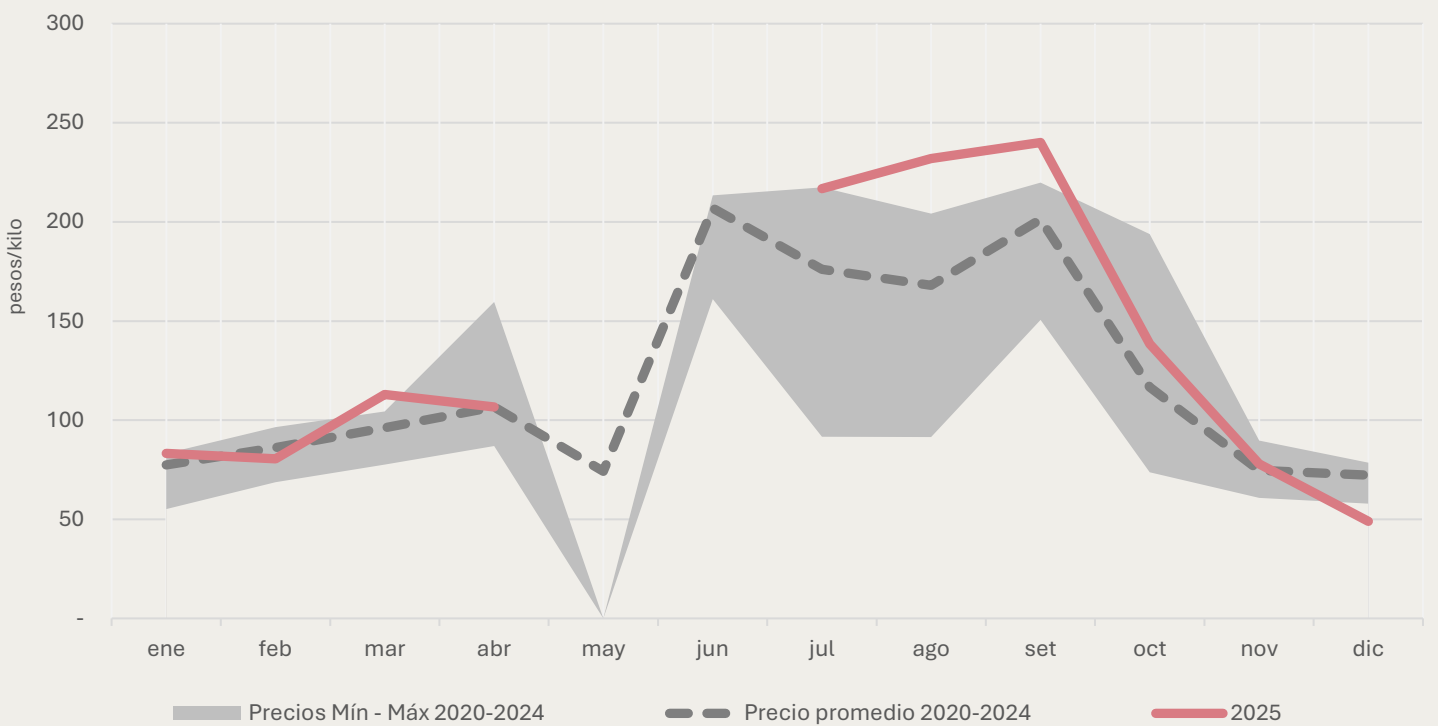

Oferta mayorista anual de Durazno fresco

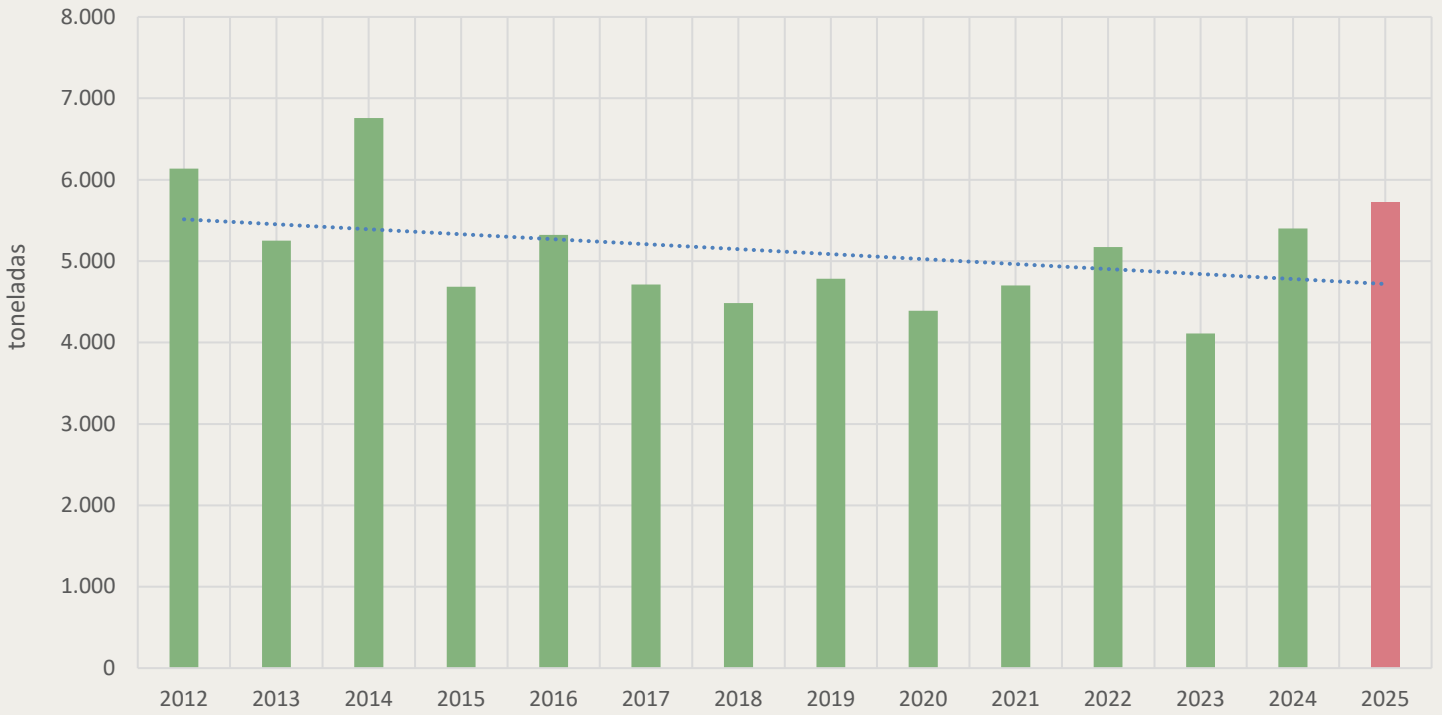

Precios corregidos de Durazno fresco a nivel mayorista

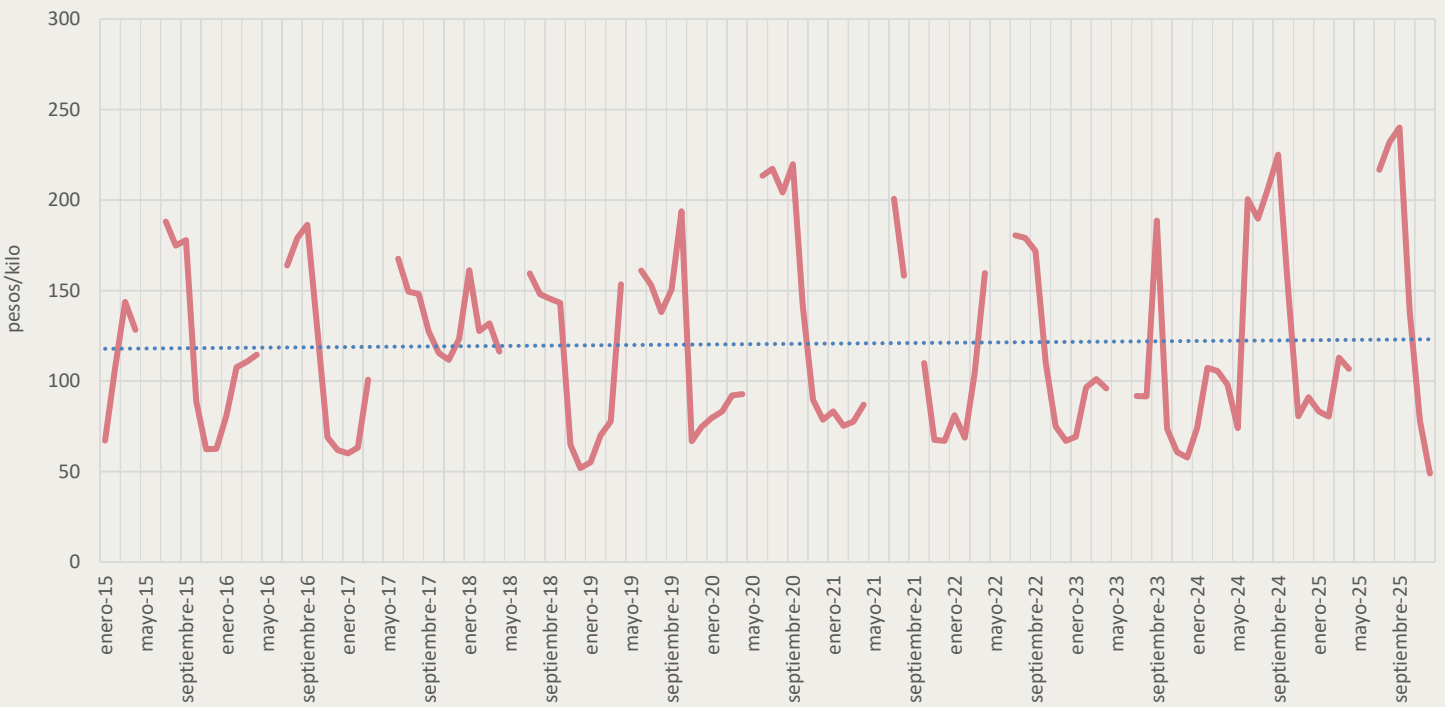

Pera

Oferta mayorista de Pera fresca MM/UAM

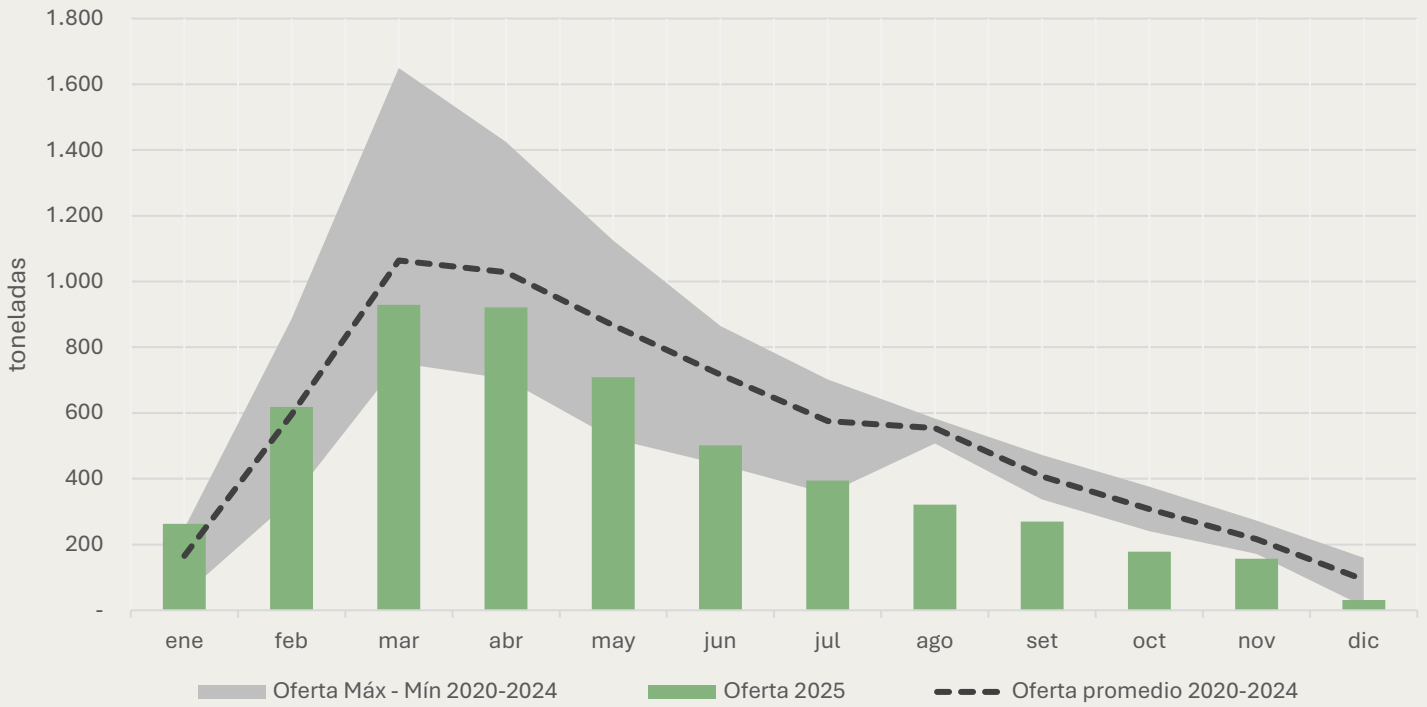

Precios constantes mayoristas de Pera fresca MM/UAM

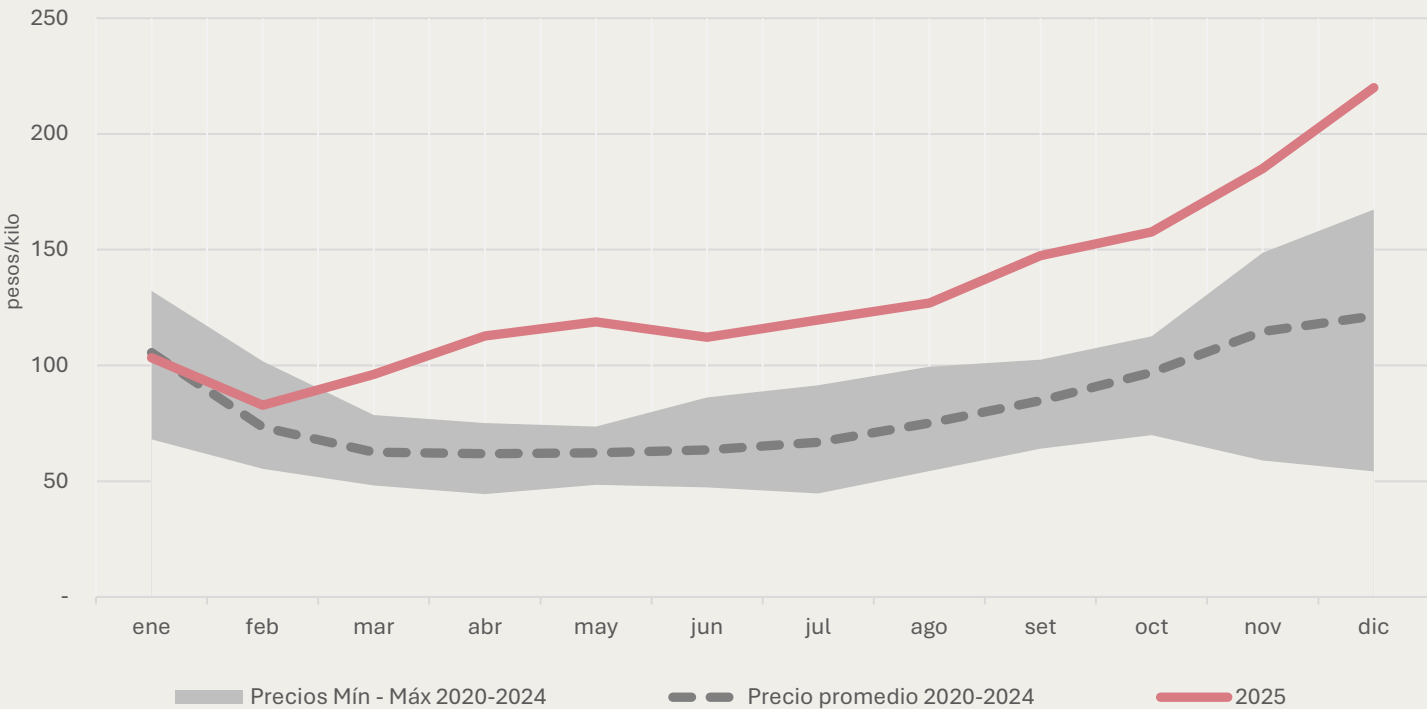

Oferta mayorista anual de Pera fresca

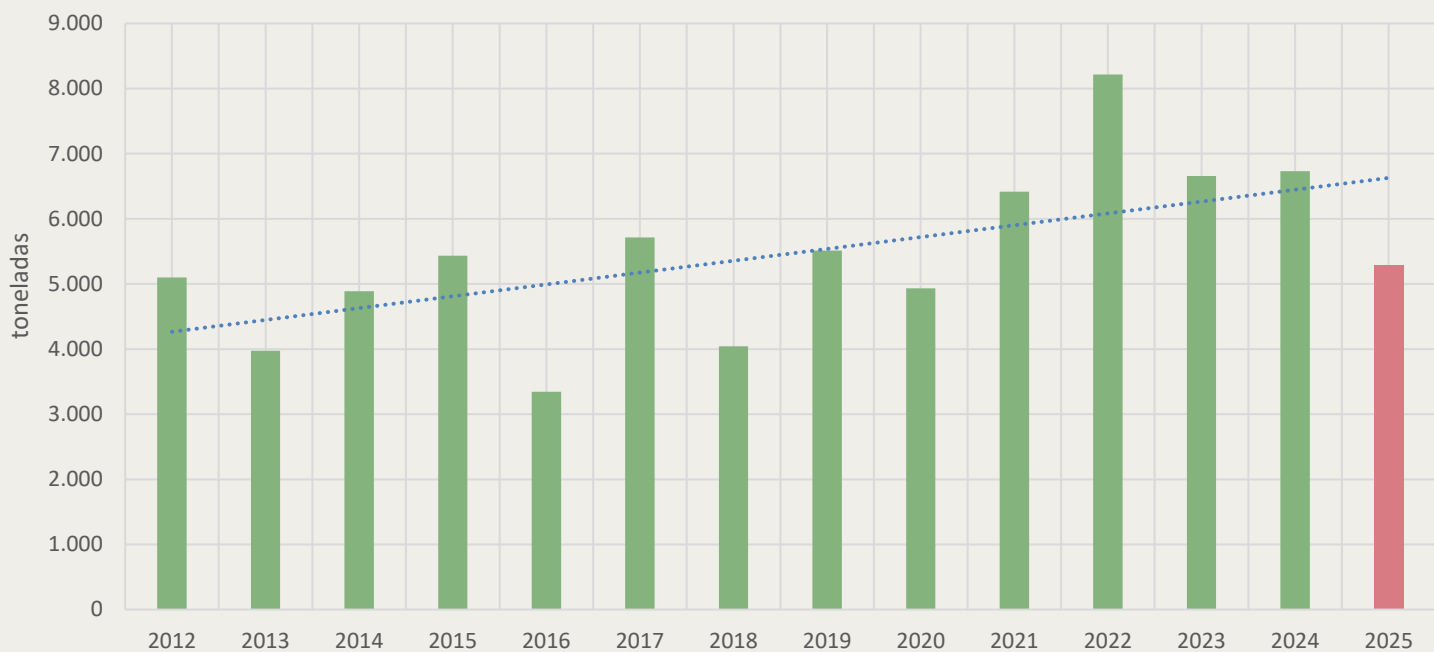

Precios corregidos de Pera fresca a nivel mayorista

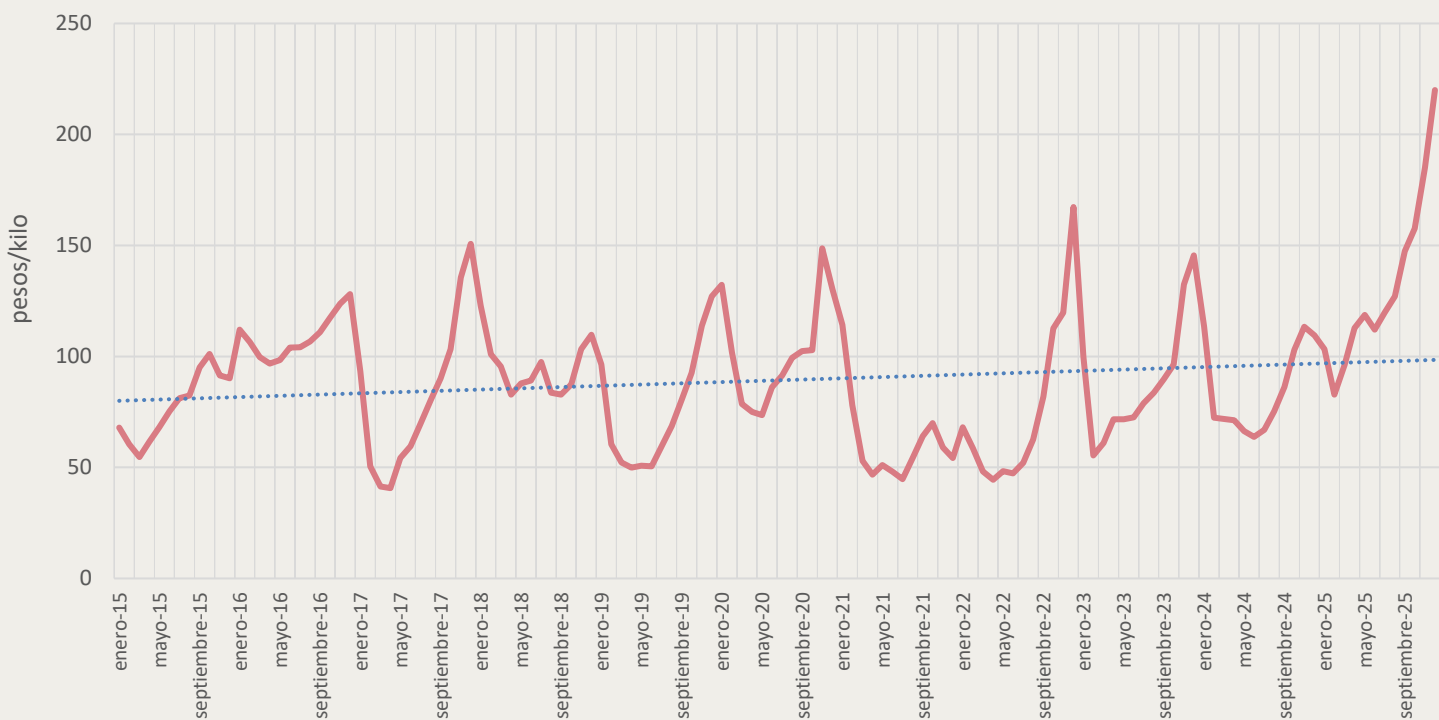

Limón

Oferta mayorista de Limón fresco MM/UAM

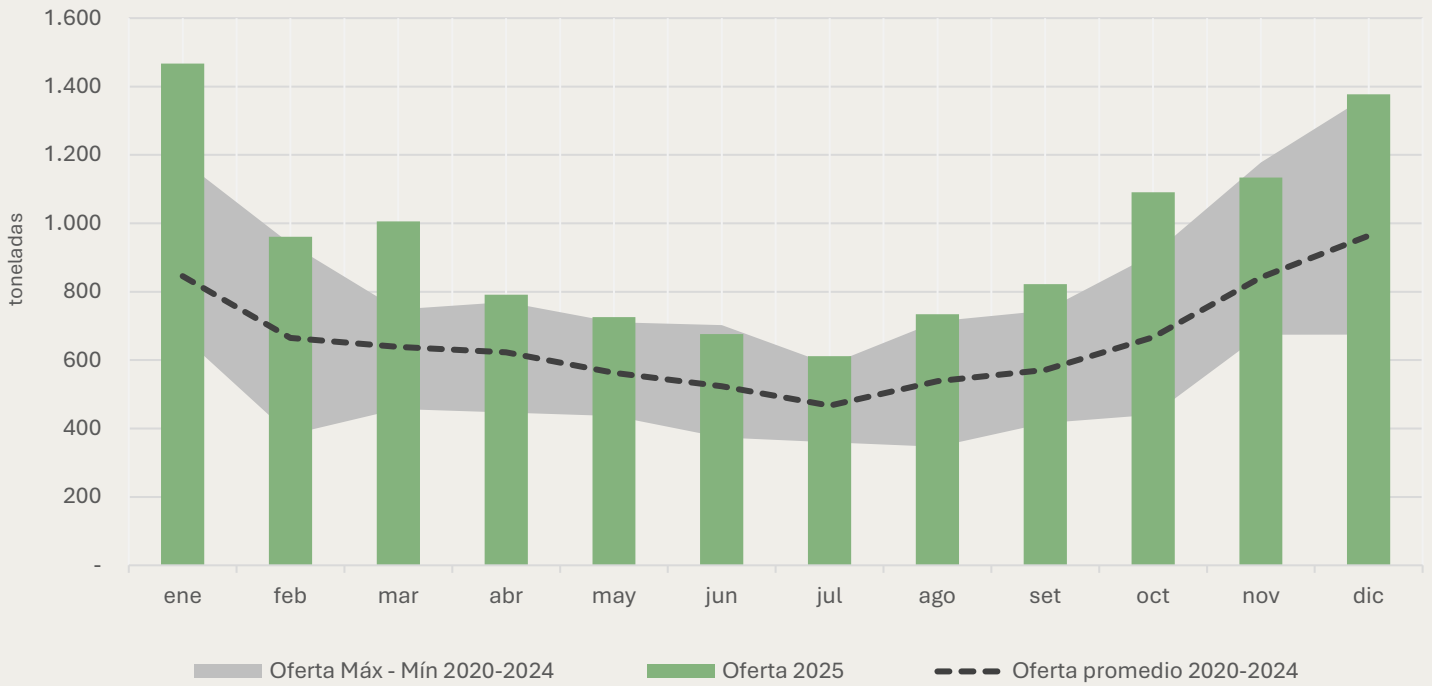

Precios constantes mayoristas de Limón fresco MM/UAM

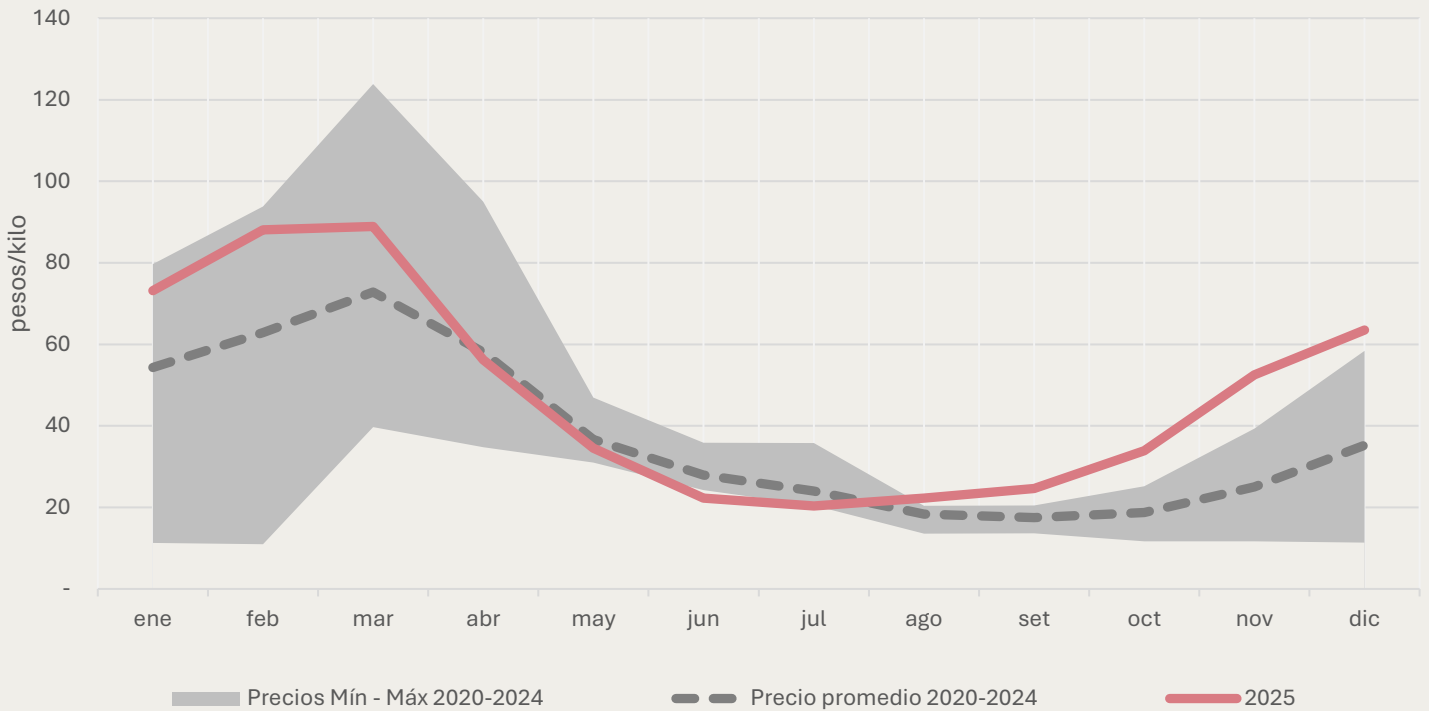

Oferta mayorista anual de Limón fresco

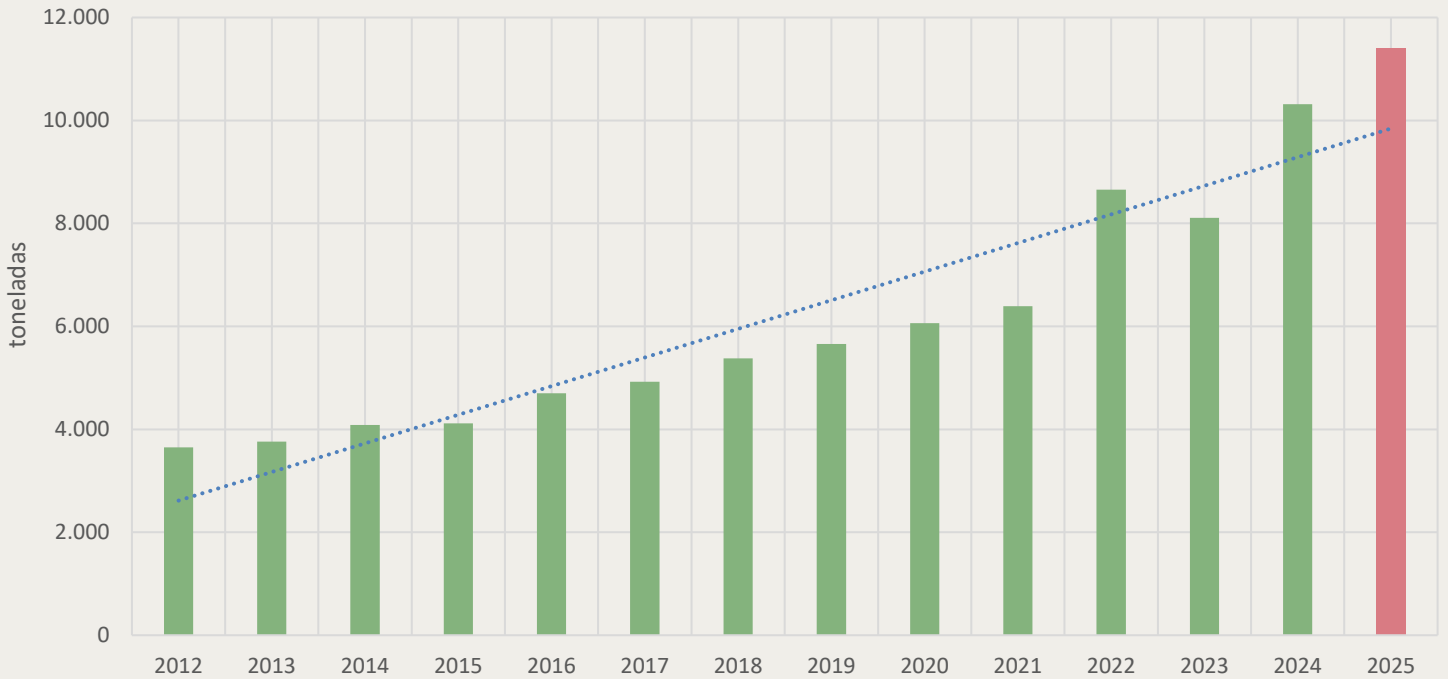

Precios corregidos de Limón fresco a nivel mayorista

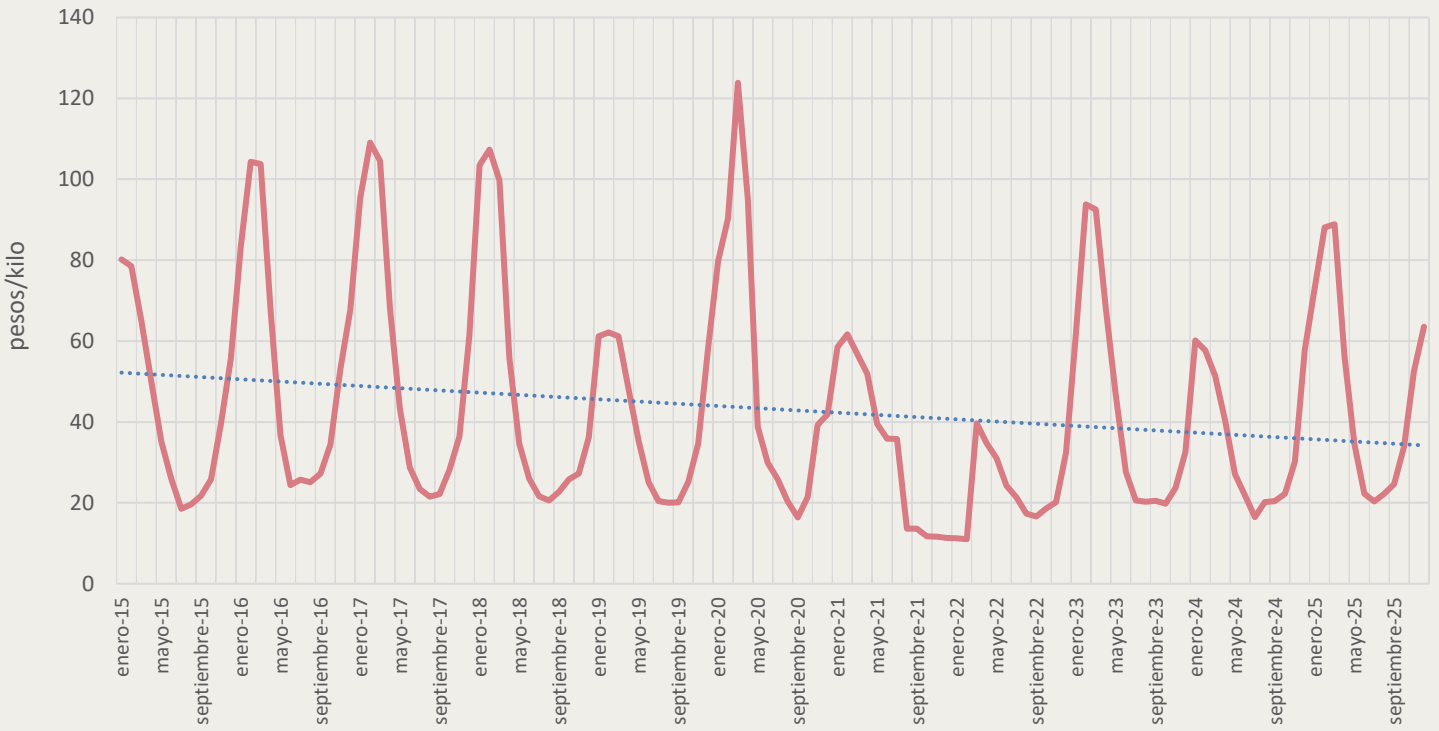

Melón

Oferta mayorista de Melón fresco MM/UAM

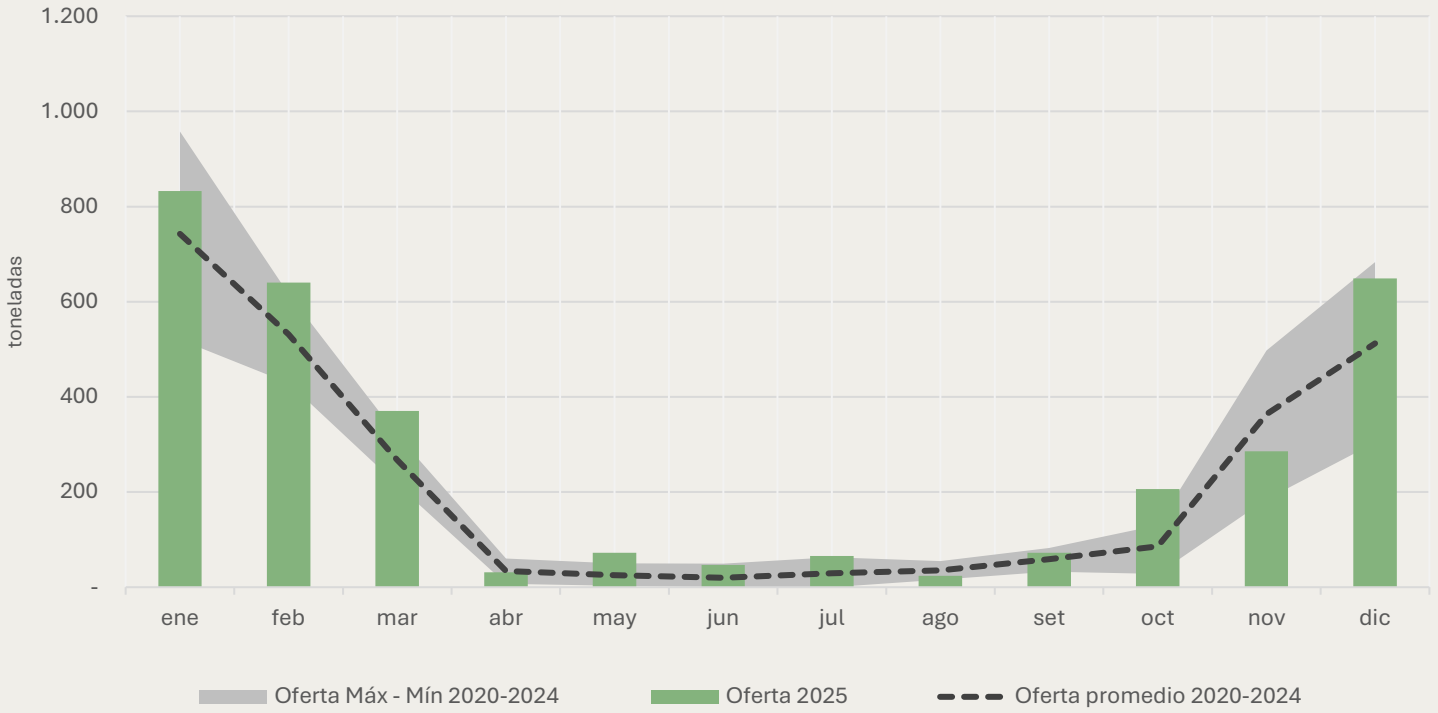

Precios constantes mayoristas de Melón fresco MM/UAM

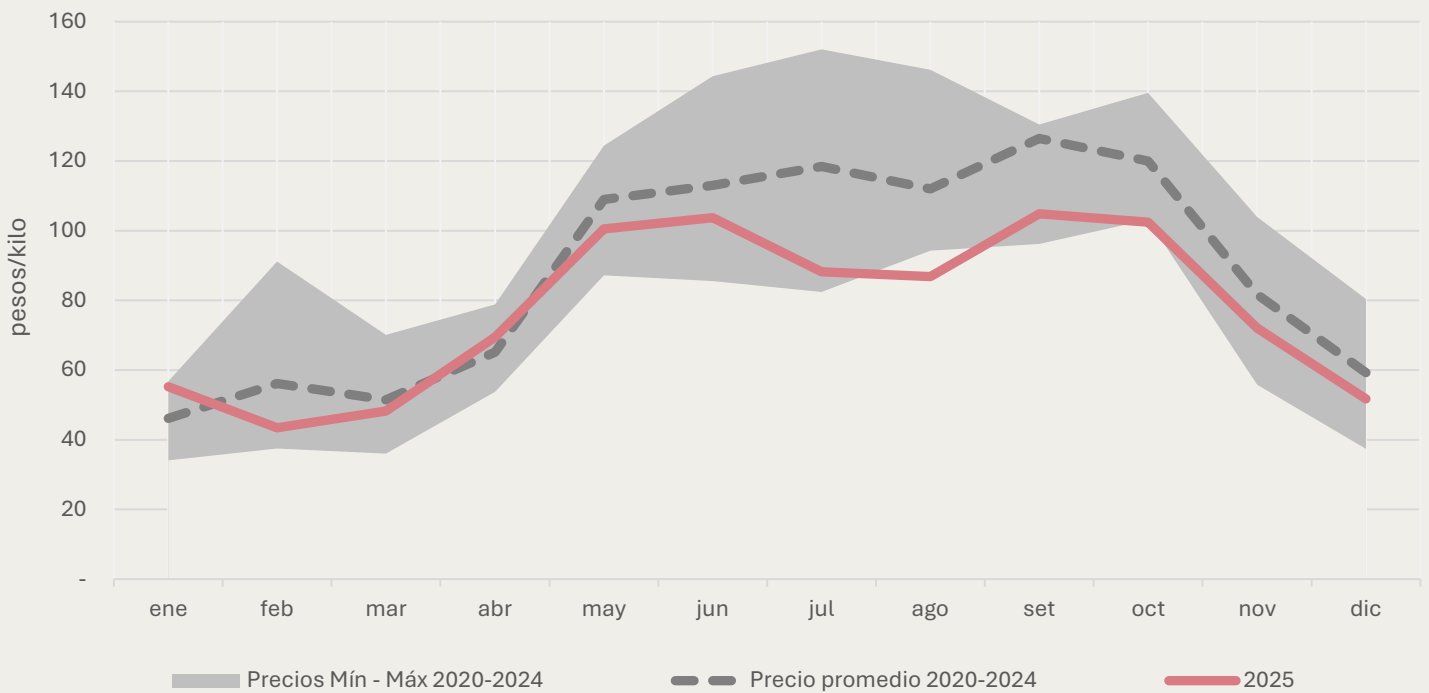

Oferta mayorista anual de Melón fresco

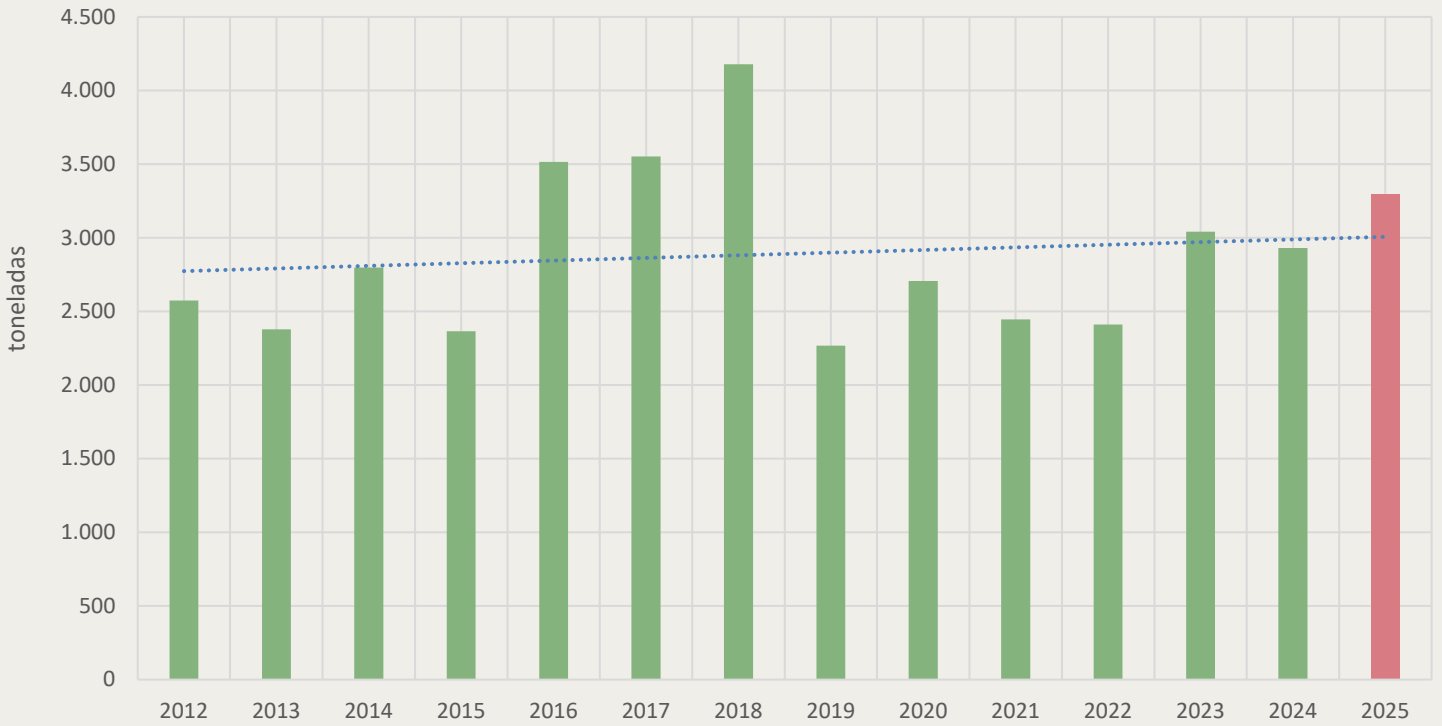

Precios corregidos de Melón fresco a nivel mayorista

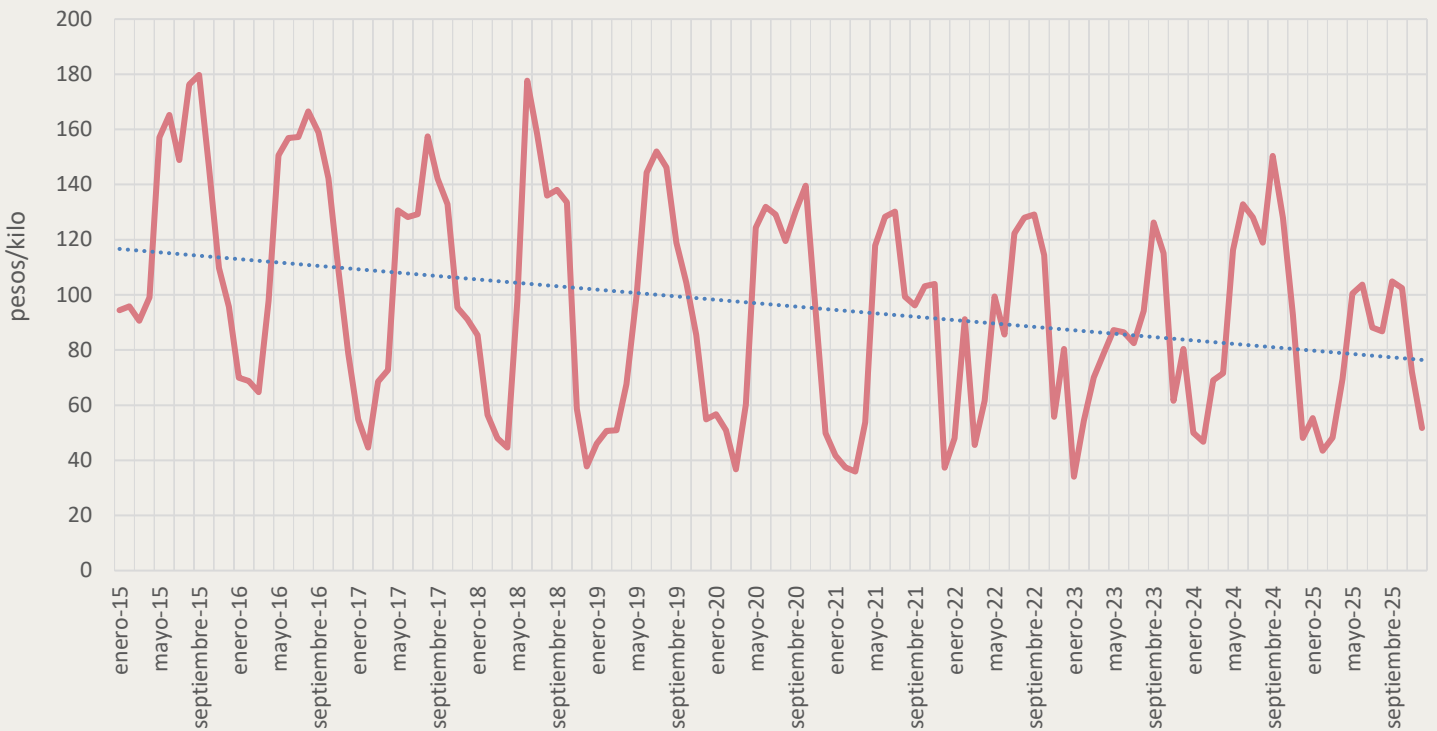

Frutilla

Oferta mayorista de Frutilla fresca MM/UAM

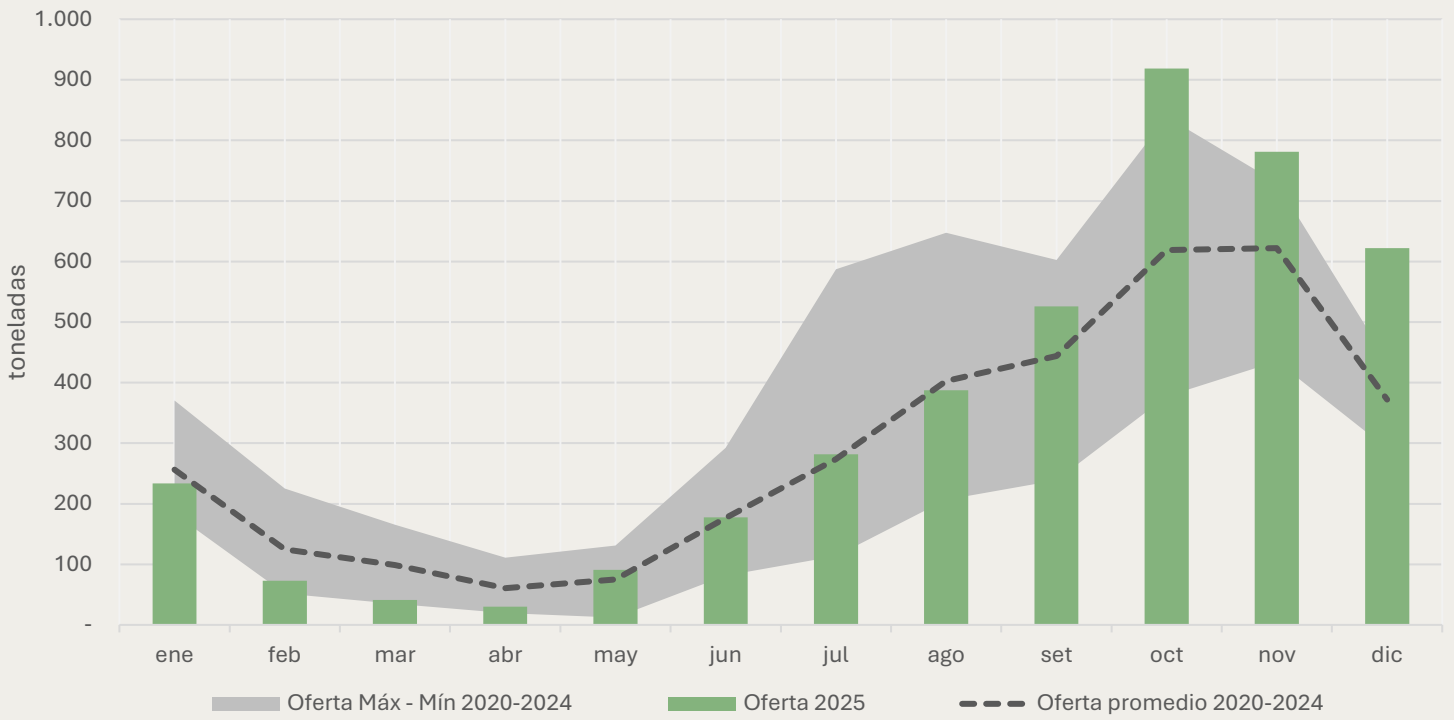

Precios constantes mayoristas de Frutilla fresca MM/UAM

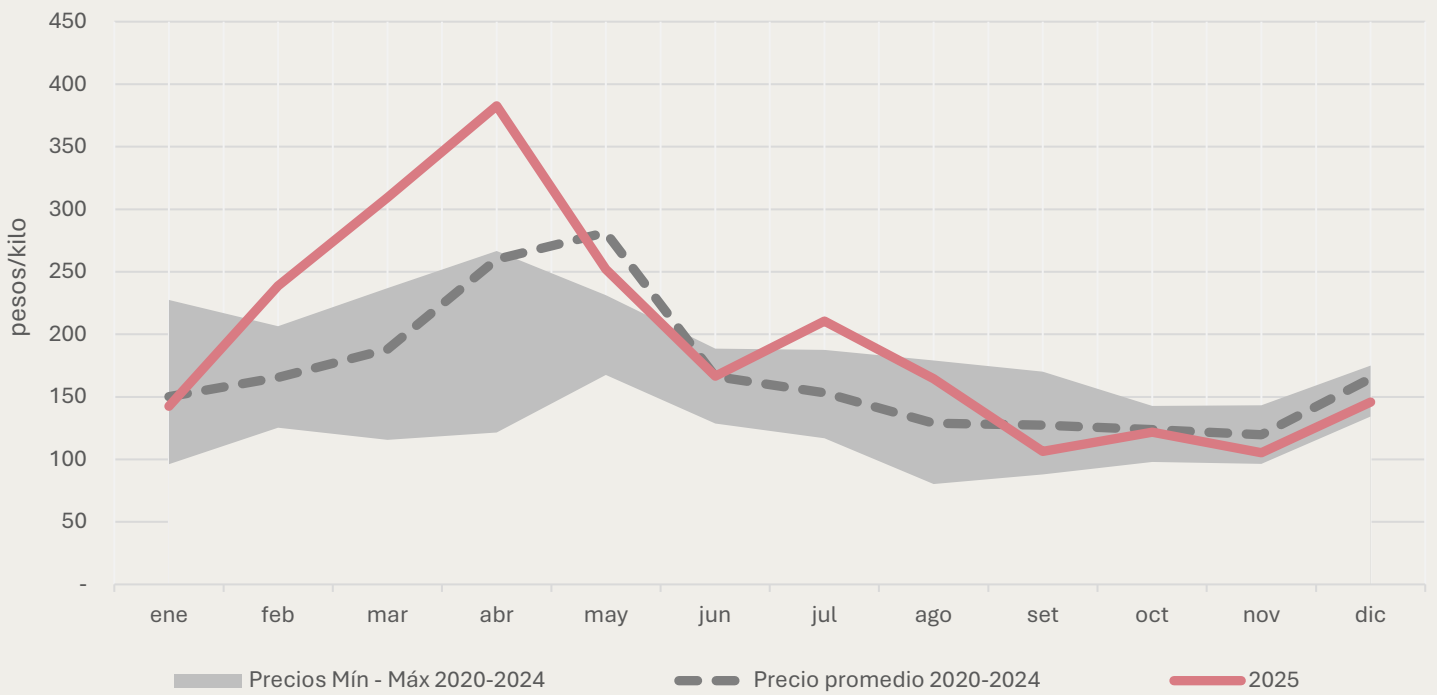

Oferta mayorista anual de Frutilla fresca

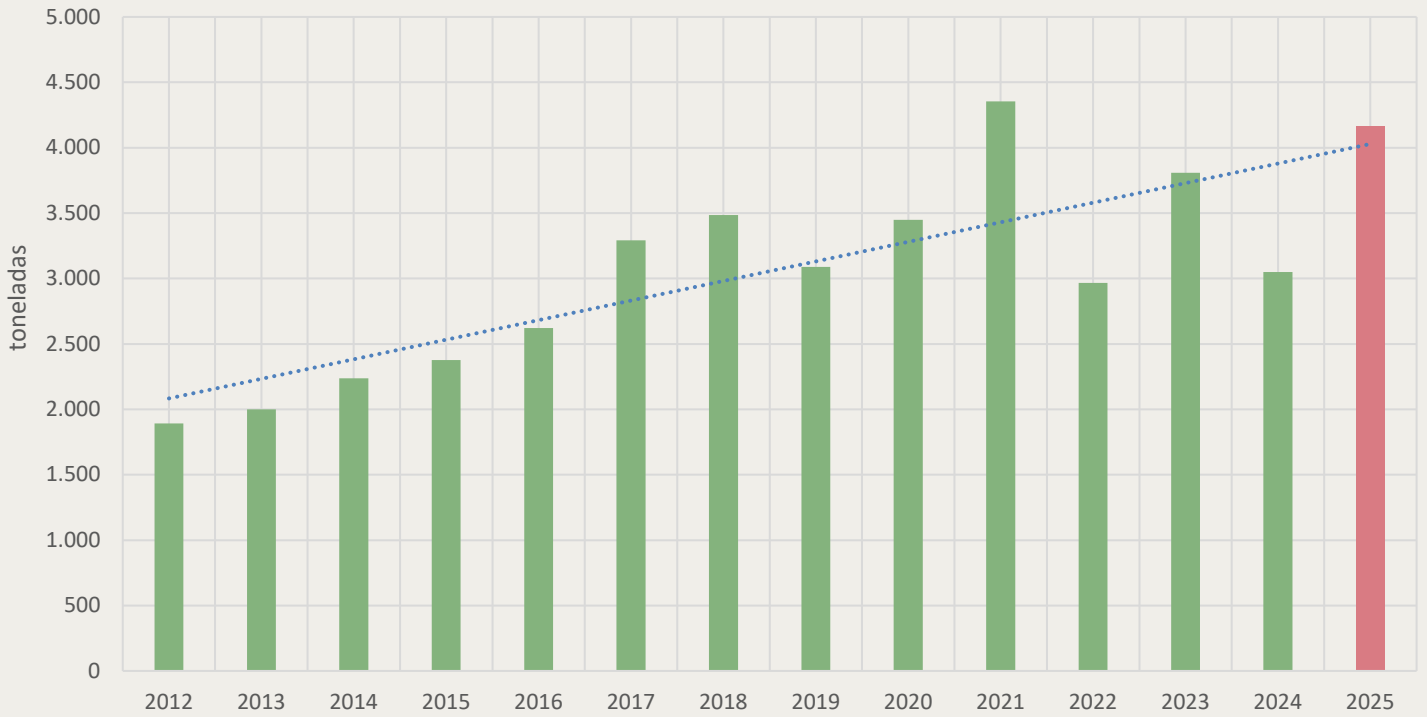

Precios corregidos de Frutilla fresca a nivel mayorista

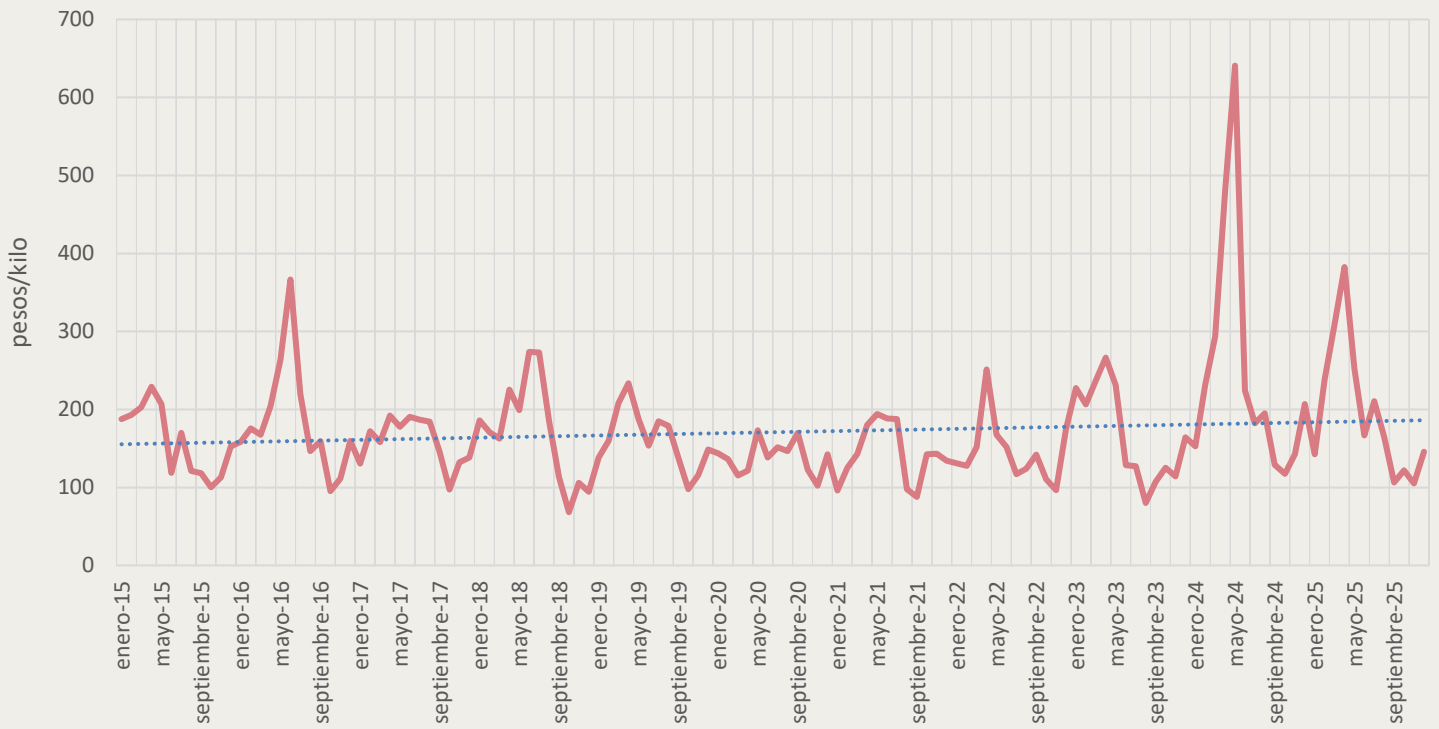

Uva

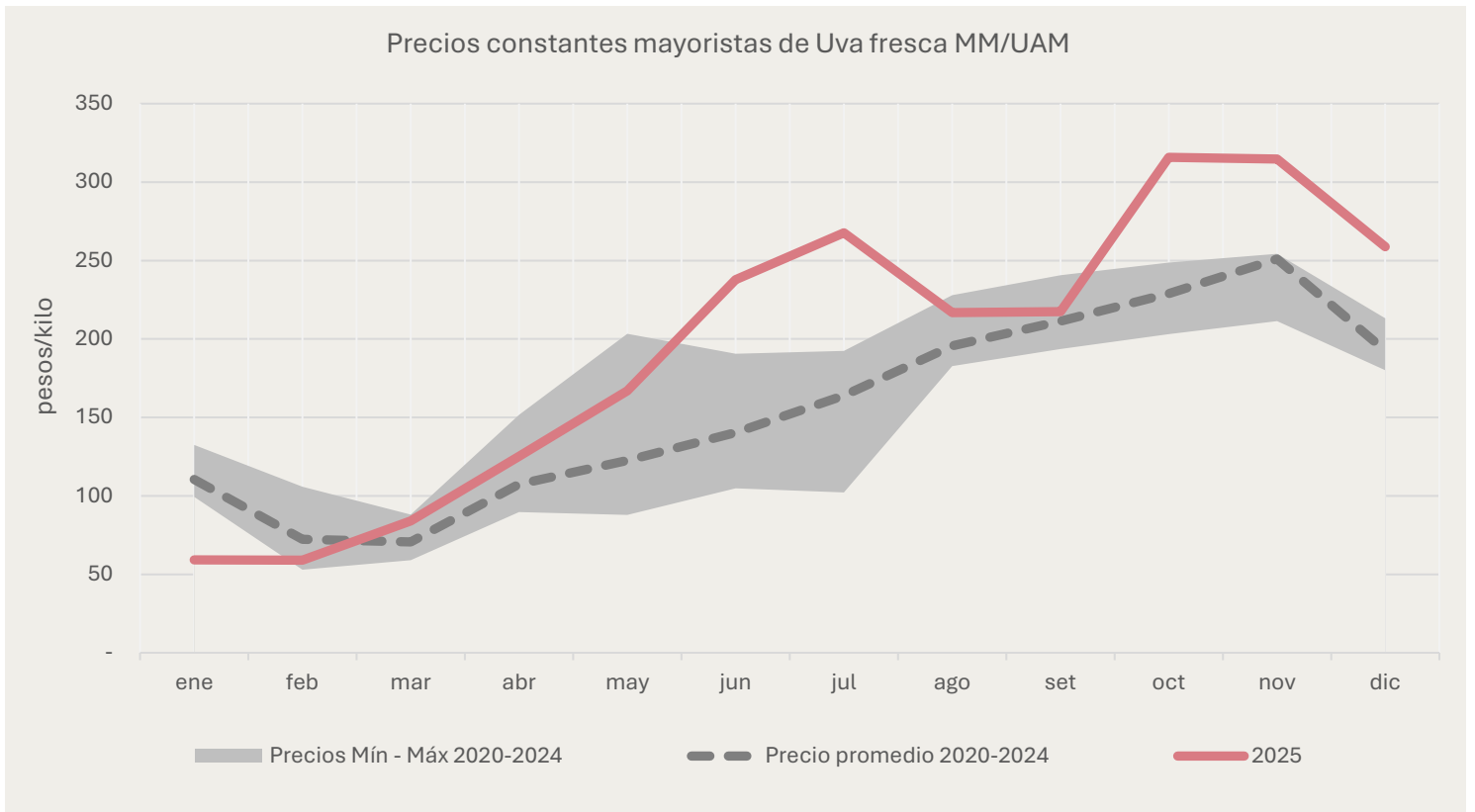
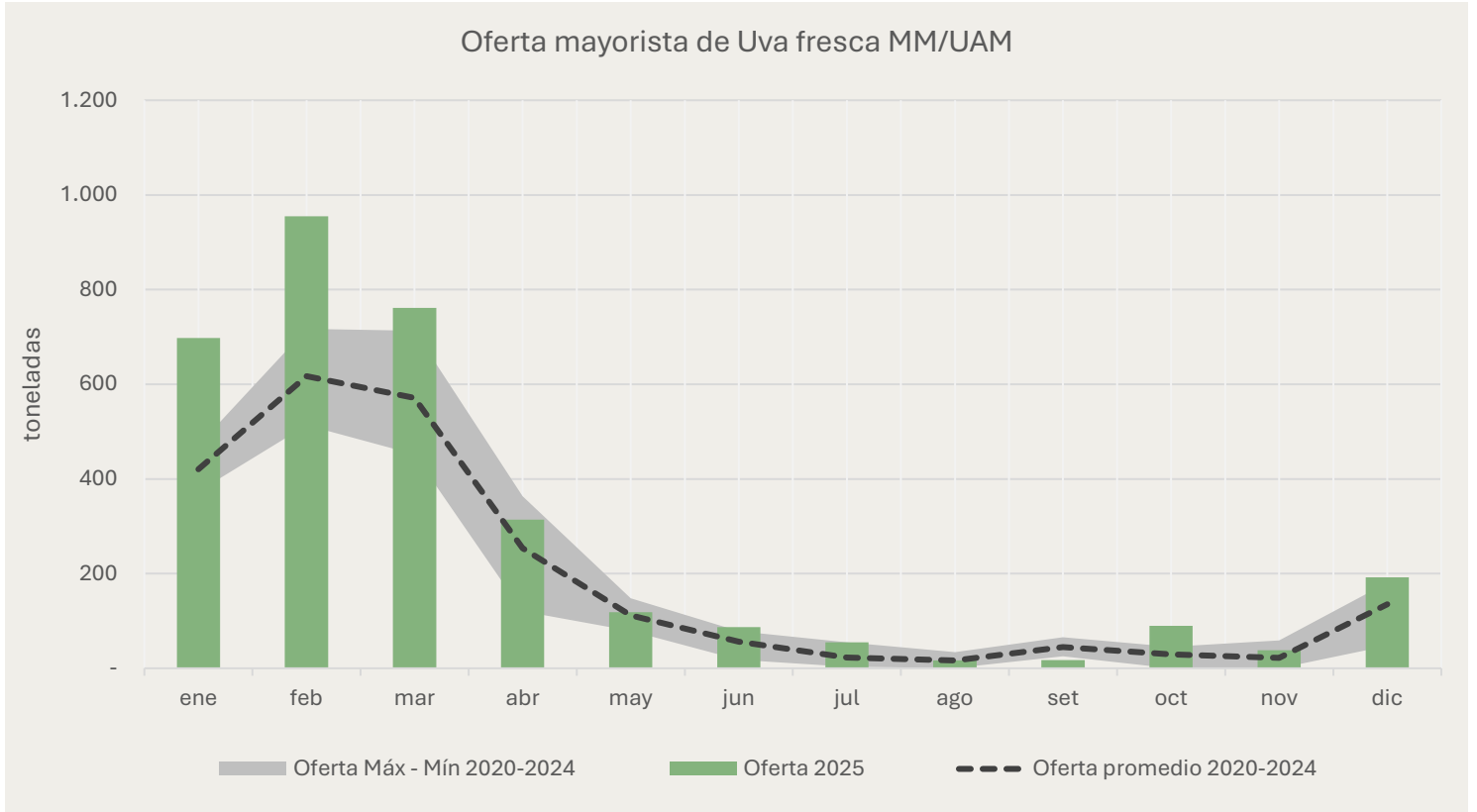

Kiwi

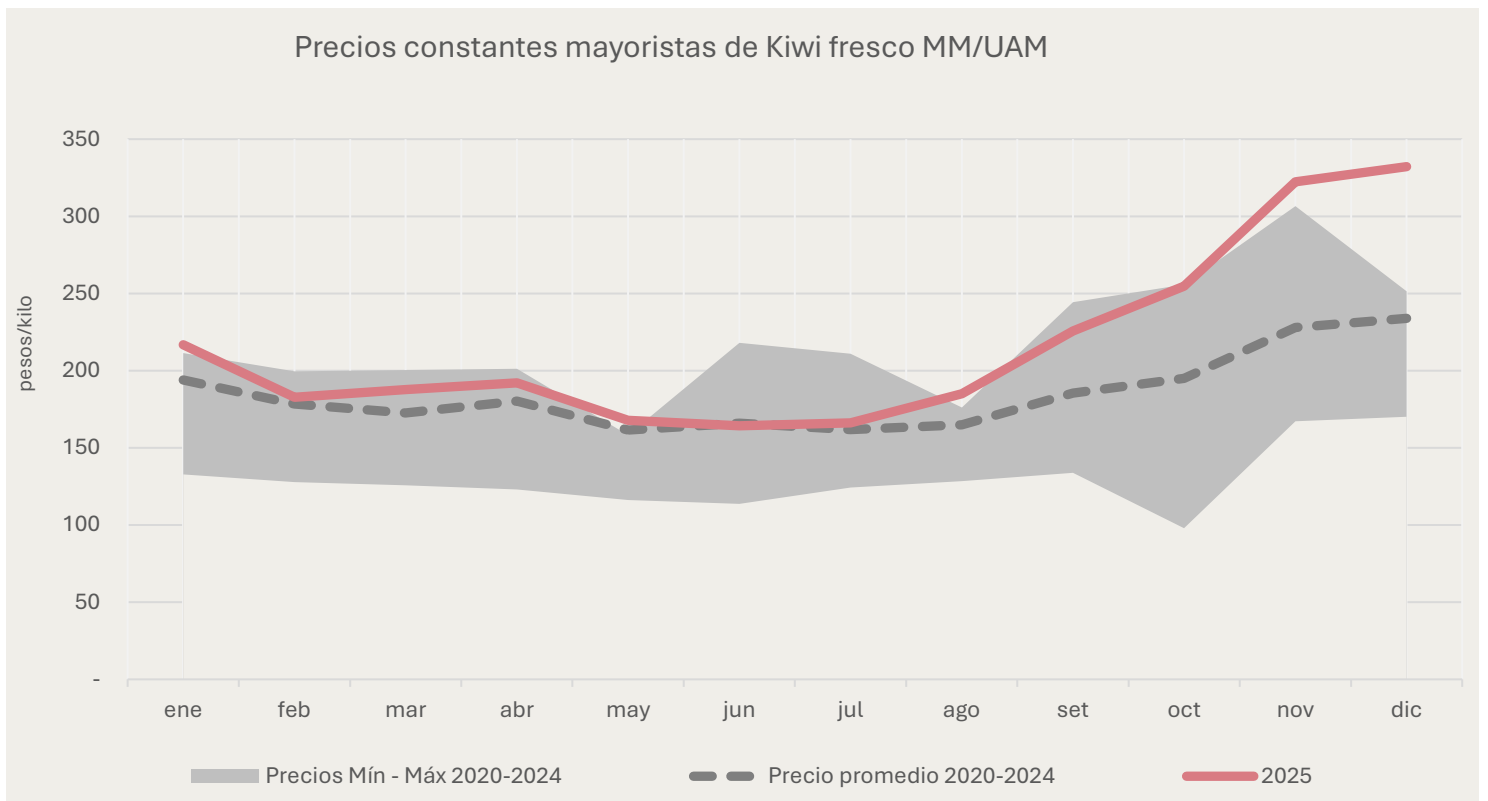
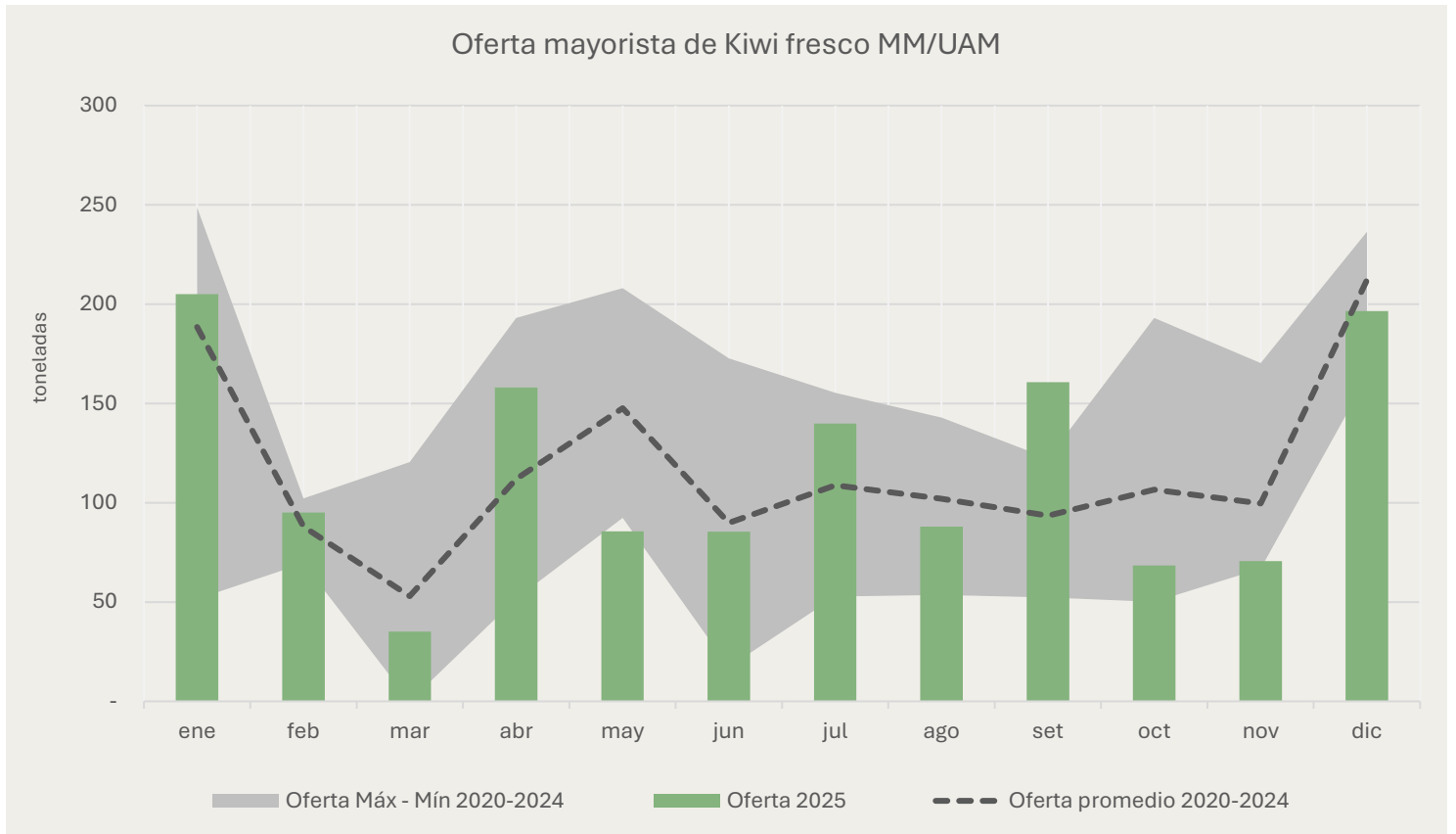

Oferta mayorista anual de Kiwi fresco

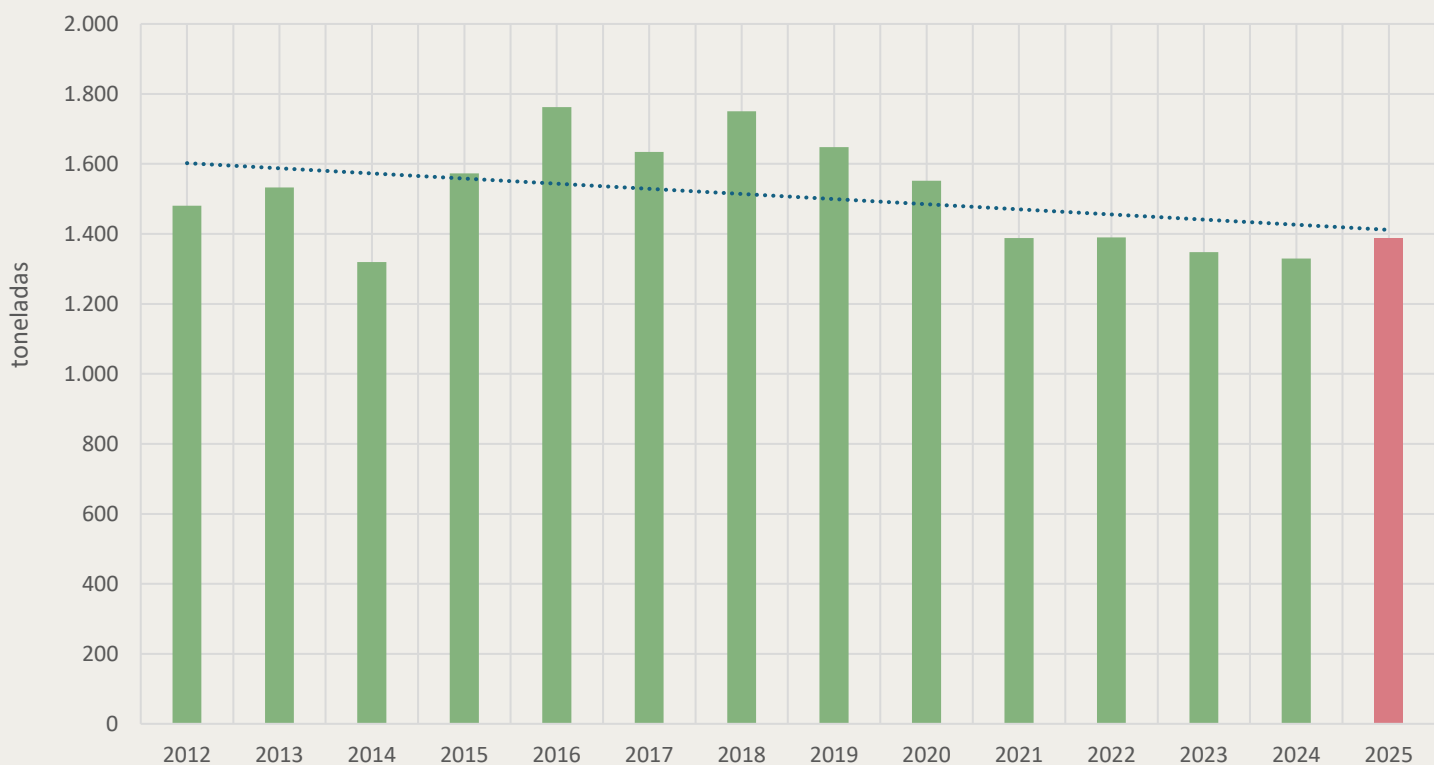

Precios corregidos de Kiwi fresco a nivel mayorista

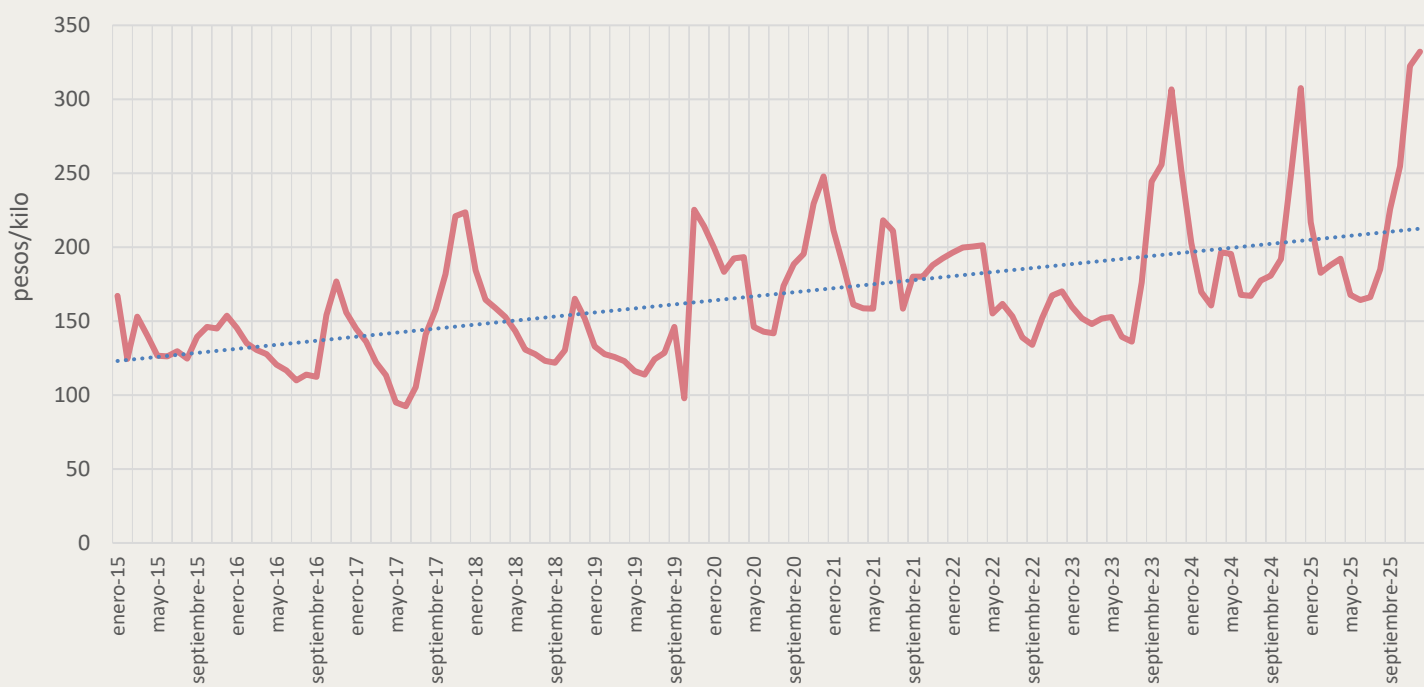

VKC por grupos de afinidad

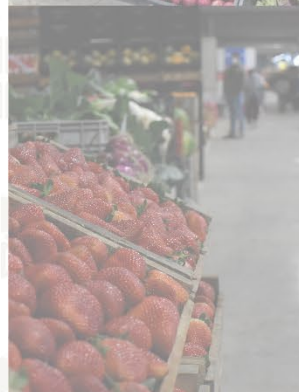
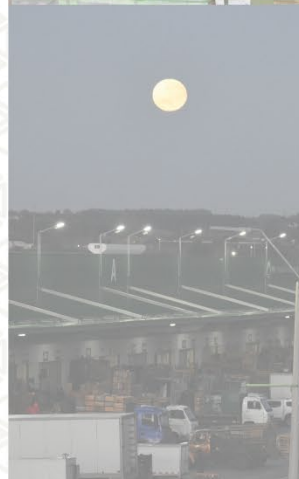
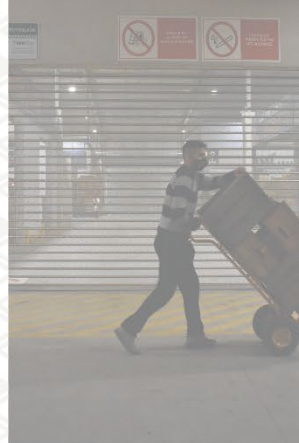

VKC por grupos de afinidad: comparativo 2025

		Ene	Feb	Mar	Abr	May	Jun	Jul	Ago	Set	Oct	Nov	Dic
Cítricos	2025	54,3	64,4	54,8	39,4	34,1	31,4	30,6	31,8	35,8	38,9	35,6	40,0
	Máx 2020-24	64,8	94,3	87,0	60,1	42,7	37,3	34,4	30,4	37,1	45,9	51,5	54,4
	Mín 2020-24	28,1	33,3	44,0	32,5	23,0	22,9	20,8	23,0	25,4	25,7	19,5	24,5
	Prom 2020-24	51,2	59,6	60,6	42,7	33,1	28,4	26,9	26,1	29,9	34,8	37,1	41,8
Frutas de Huerta	2025	25,2	30,3	53,3	176,8	170,0	130,3	168,4	147,4	90,9	91,4	77,7	38,7
	Máx 2020-24	34,9	46,7	67,6	191,8	195,2	188,3	176,2	155,7	152,4	117,5	103,2	69,7
	Mín 2020-24	24,9	32,6	42,9	101,2	136,2	114,9	112,2	80,1	86,9	96,7	80,9	40,7
	Prom 2020-24	28,9	39,4	61,4	148,3	167,3	145,0	139,9	116,1	116,3	108,7	92,7	50,1
Frutas de hoja Caduca	2025	85,8	77,8	85,5	90,5	88,8	87,9	86,6	85,4	89,8	99,0	91,0	78,1
	Máx 2020-24	103,3	92,7	81,7	78,3	78,6	80,3	81,5	84,2	90,8	96,9	98,5	101,1
	Mín 2020-24	65,3	54,2	53,9	46,9	45,5	42,3	42,0	44,1	49,5	50,4	52,2	58,6
	Prom 2020-24	82,0	72,6	66,8	64,8	65,0	64,2	64,8	66,8	72,7	76,9	78,8	85,4
Hortalizas de Fruto	2025	28,4	32,8	73,9	94,4	63,1	64,9	70,5	68,2	89,5	86,9	46,5	27,0
	Máx 2020-24	66,4	80,5	101,3	83,7	151,5	108,4	163,0	120,5	105,7	89,1	63,6	67,1
	Mín 2020-24	33,8	37,6	45,8	46,1	60,9	61,1	49,0	49,1	57,6	63,2	46,4	28,4
	Prom 2020-24	51,6	56,7	63,3	69,7	88,0	78,8	83,0	70,9	80,9	76,6	51,4	43,2
Hortalizas de Hoja, Brote e Inflorescencia	2025	36,6	59,4	78,3	45,4	37,3	53,8	62,5	43,9	31,7	29,8	32,2	35,9
	Máx 2020-24	54,4	74,1	91,1	70,1	87,0	83,0	77,2	56,5	37,1	33,5	38,6	57,0
	Mín 2020-24	29,1	27,5	43,7	45,2	35,2	36,3	41,6	32,1	27,8	23,7	27,3	28,0
	Prom 2020-24	41,4	49,0	63,0	55,9	48,3	50,3	51,9	40,7	32,2	28,3	32,4	39,4
Hortalizas Secas	2025	35,7	37,9	39,6	40,2	38,3	35,5	33,8	33,7	30,6	31,7	32,6	33,6
	Máx 2020-24	38,6	50,4	54,9	58,1	53,4	48,6	51,7	51,3	51,0	53,5	50,4	49,9
	Mín 2020-24	24,5	24,5	29,9	28,7	29,4	28,4	28,5	26,3	26,4	24,7	23,9	24,7
	Prom 2020-24	33,6	35,2	39,6	41,6	41,7	40,1	38,7	39,3	40,2	40,1	40,8	37,5
Tropicales/ Exóticas	2025	68,4	60,2	58,7	61,8	56,4	51,5	56,7	56,3	64,0	63,0	64,7	72,2
	Máx 2020-24	74,1	70,7	69,6	66,6	65,2	63,1	65,8	65,3	78,3	79,5	77,5	89,4
	Mín 2020-24	61,4	61,4	50,5	54,5	51,8	48,0	51,8	56,2	57,1	57,9	61,6	62,0
	Prom 2020-24	67,5	65,7	61,0	60,3	58,4	55,4	56,9	61,2	68,7	67,1	67,7	74,6

Cítricos

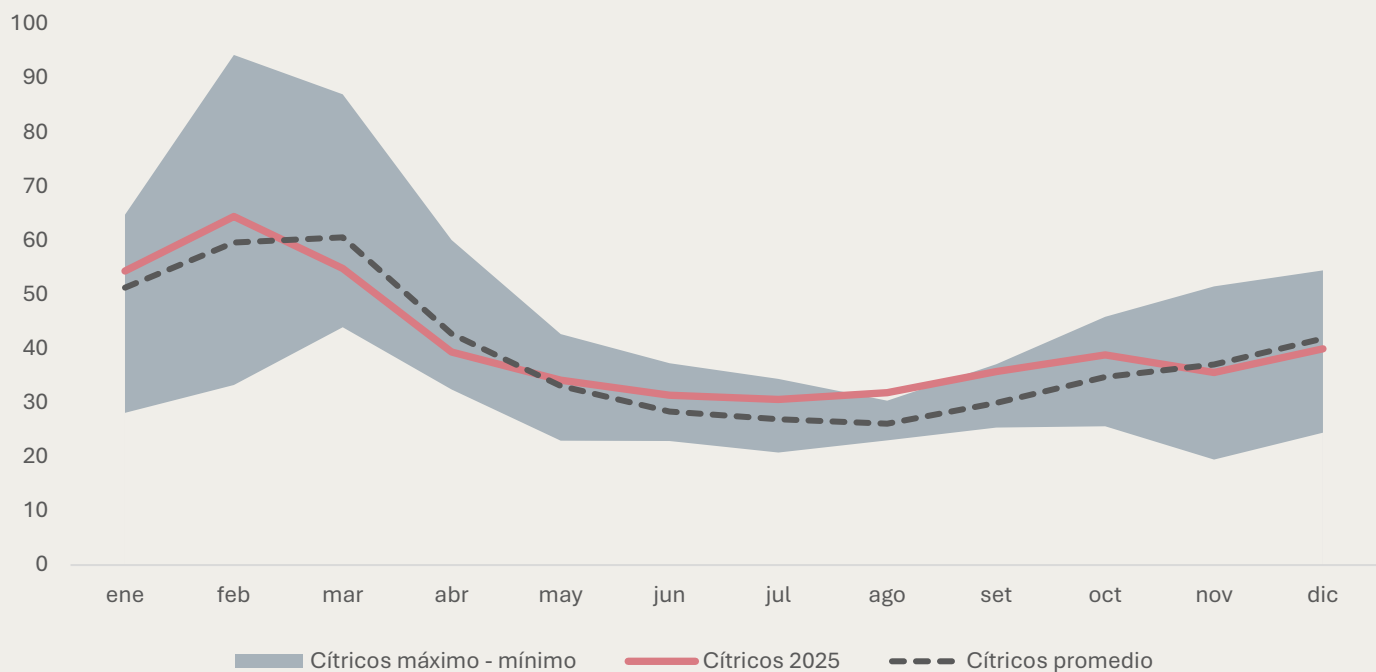

Valor Kilo Canasta Frutas de Huerta

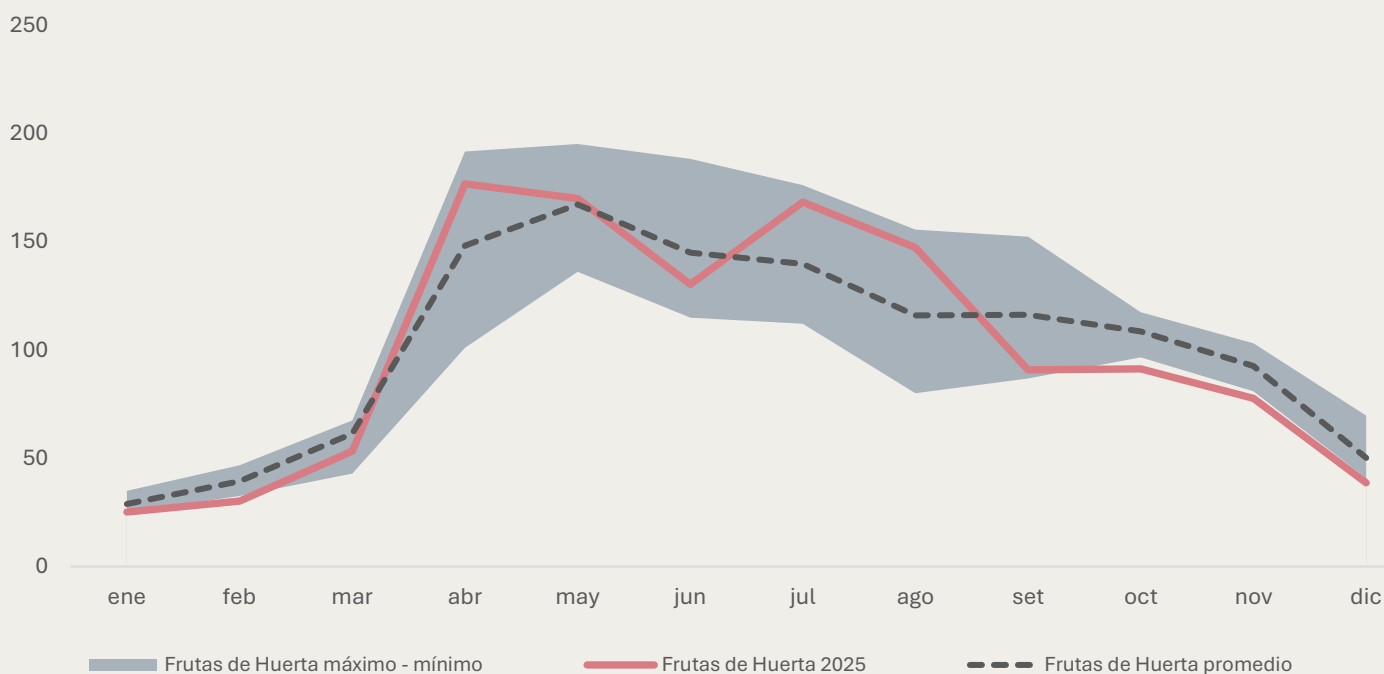

Valor Kilo Canasta Frutas de Hoja Caduca

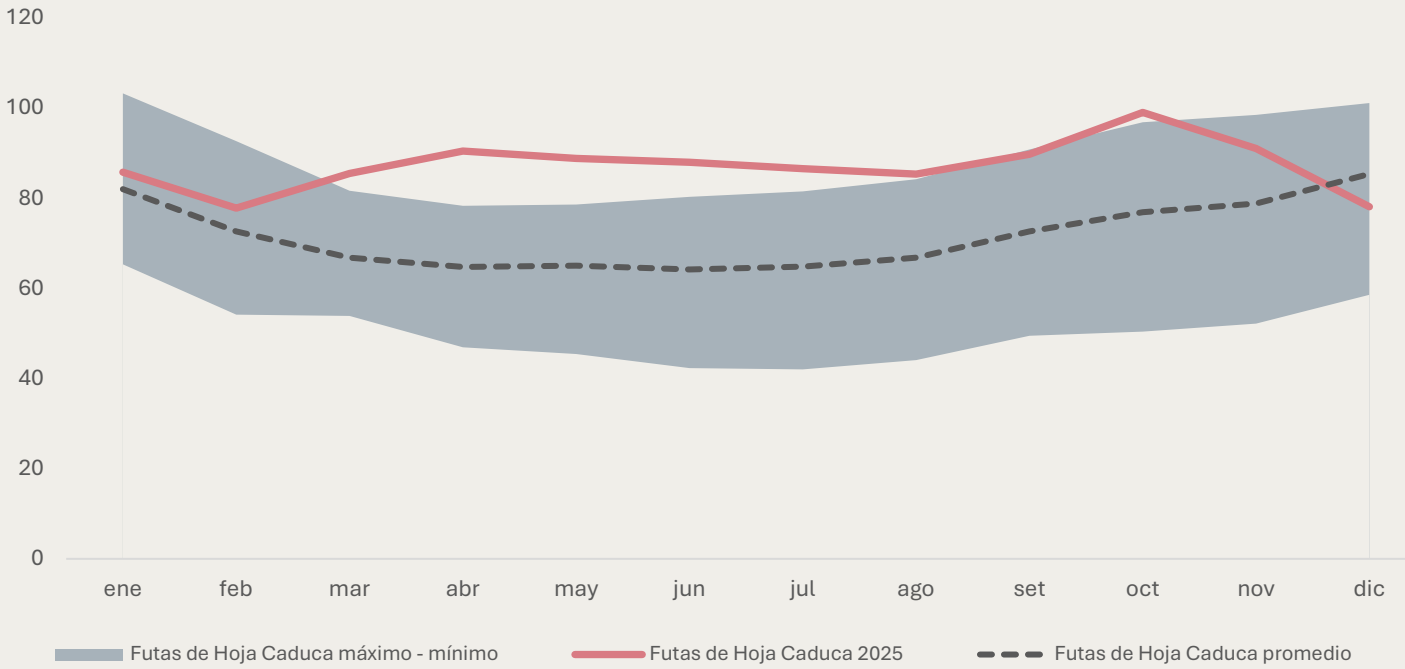

Valor Kilo Canasta Hortalizas de Fruto

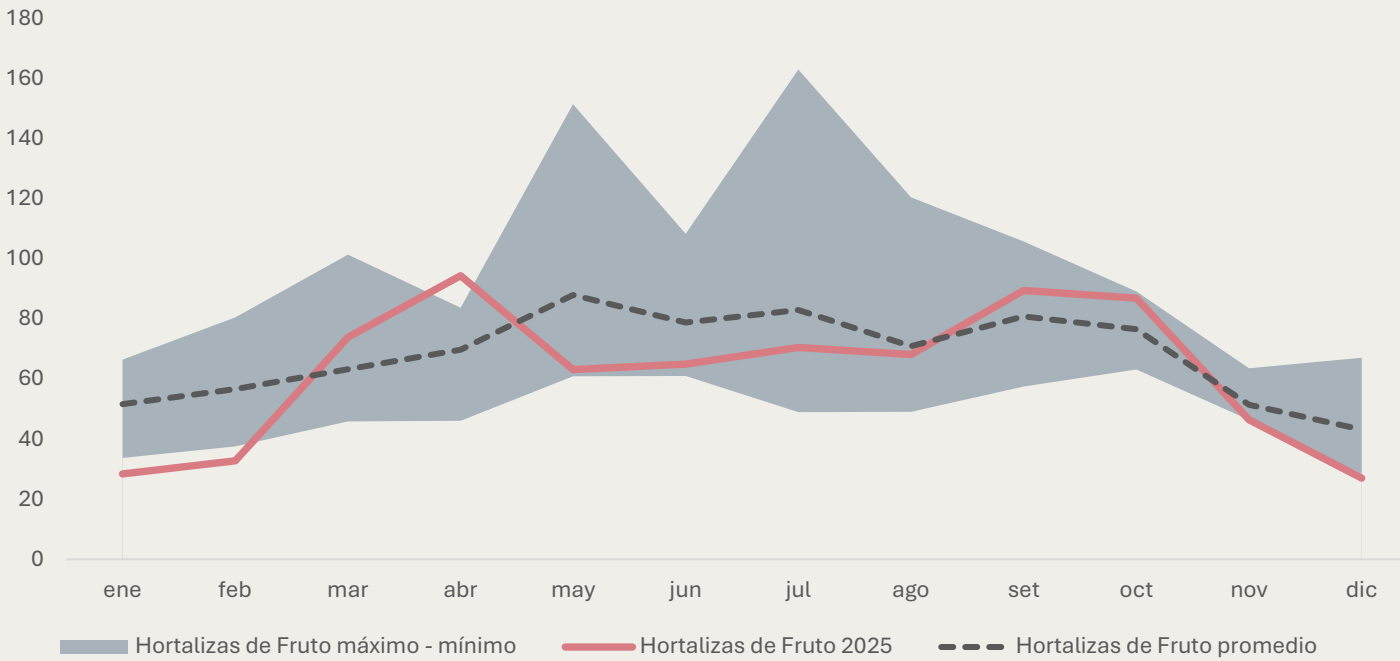

Valor Kilo Canasta Hortalizas de Hoja, Brote e Inflorescencia

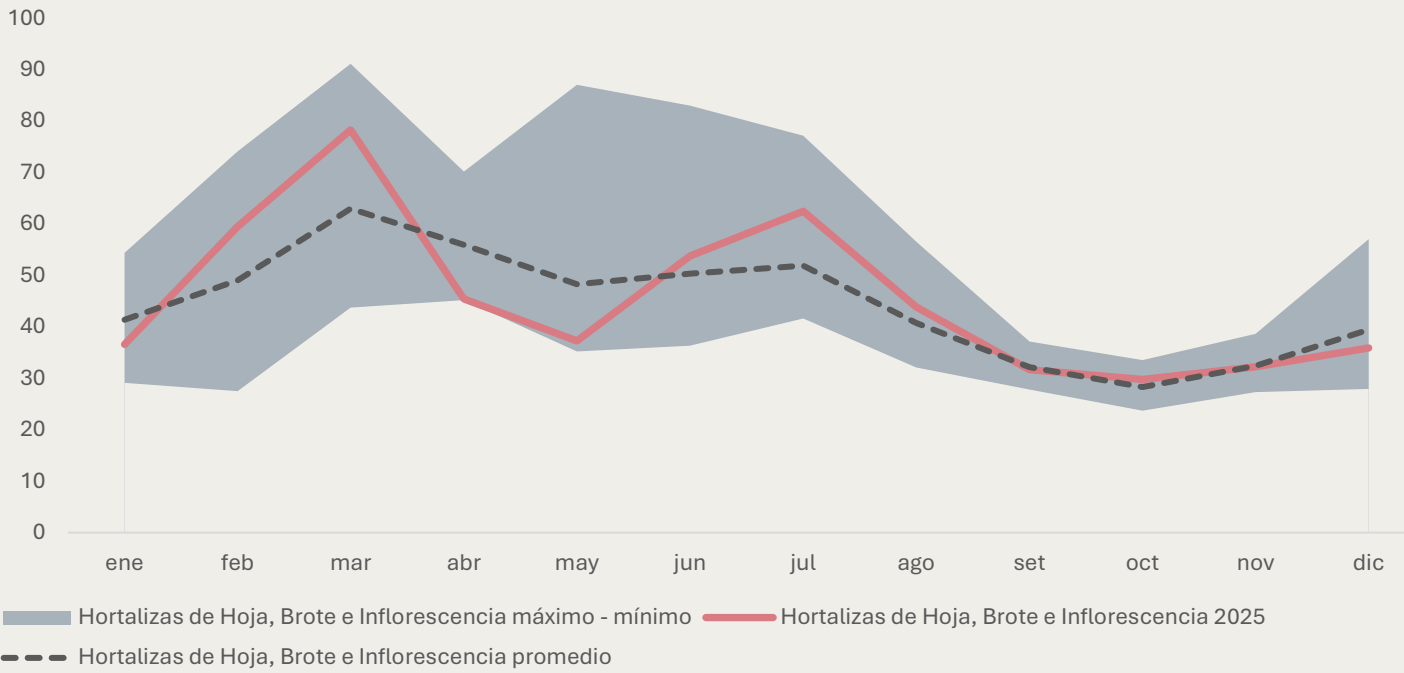

Valor Kilo Canasta Hortalizas Secas

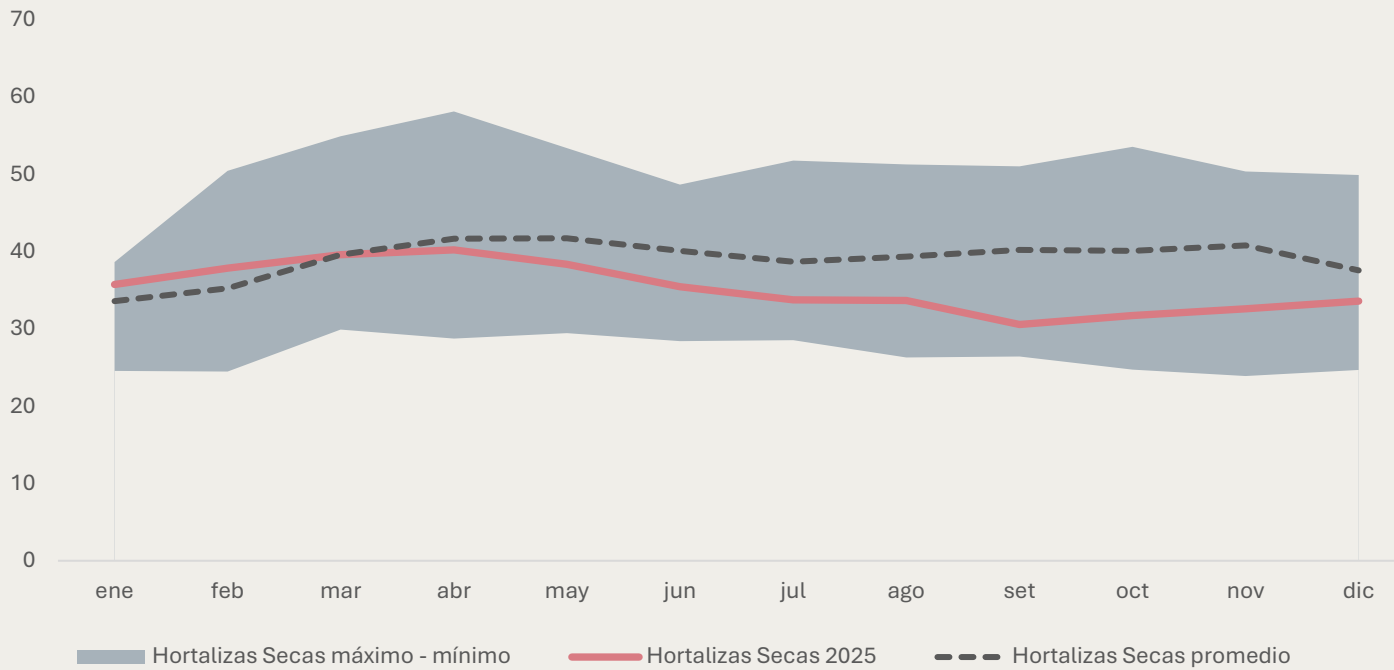

Valor Kilo Canasta Tropicales y Exóticas

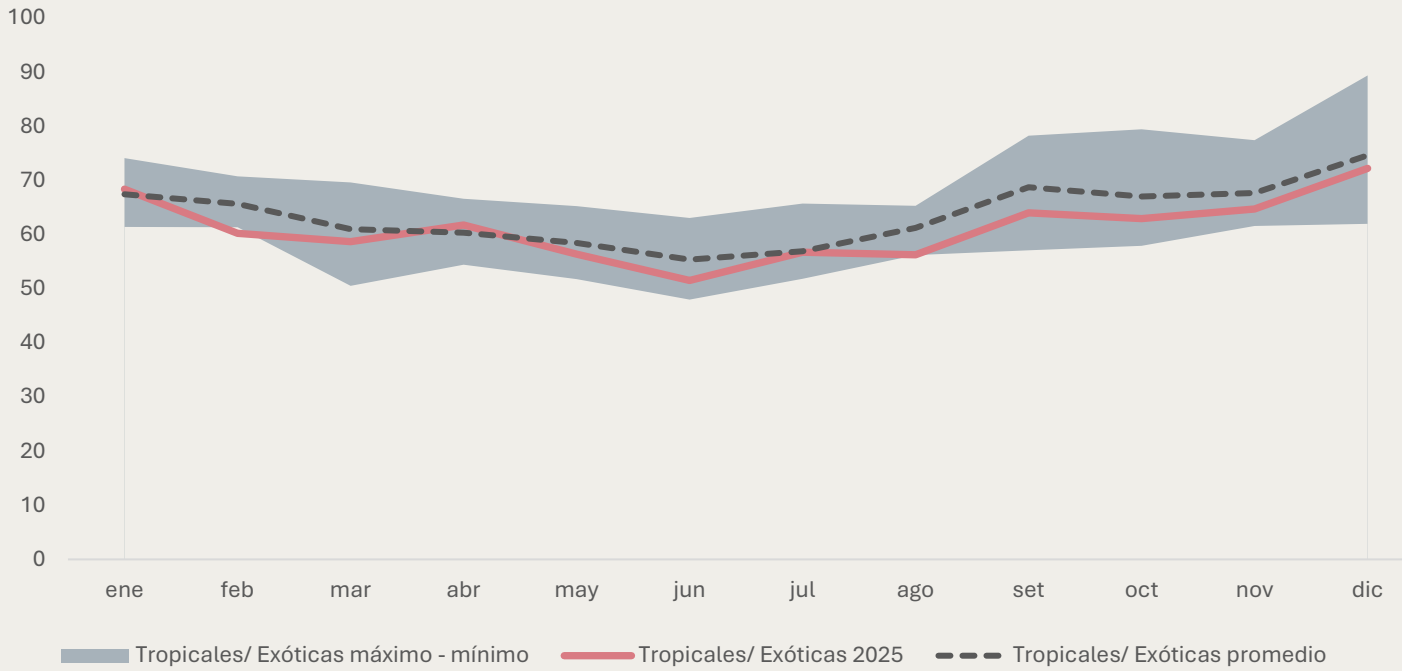

Valor Kilo Canasta total y por grupos de afinidad

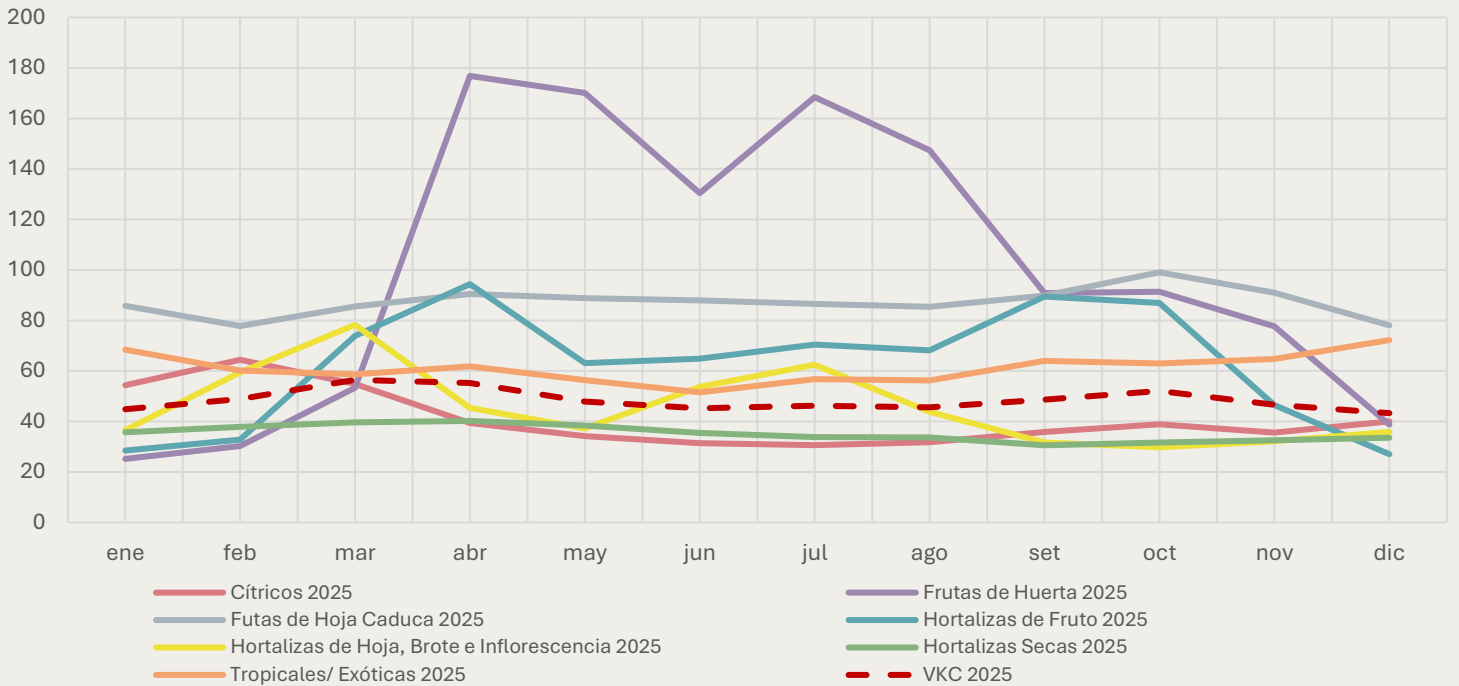

Afluencia de vehículos a la UAM

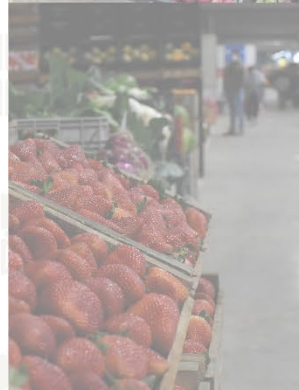
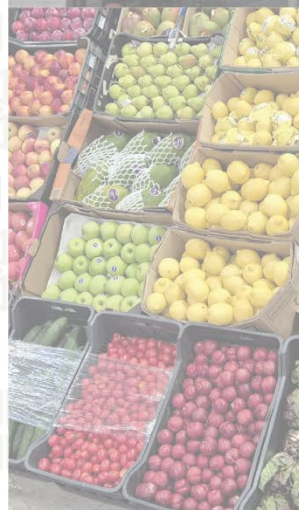
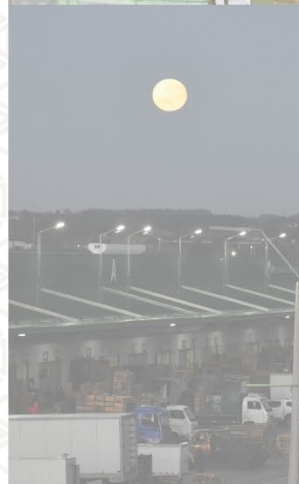
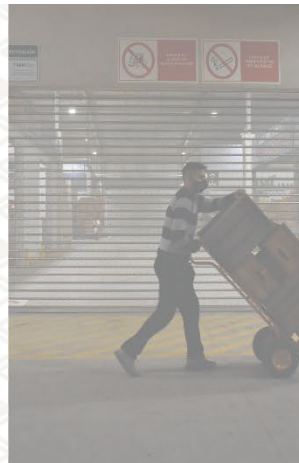

Flujo mensual de acceso de vehículos con carga de frutas, hortalizas y/o huevos a la UAM

	Año	Ene	Feb	Mar	Abr	May	Jun	Jul	Ago	Set	Oct	Nov	Dic	Ppromedio mensual	Total anual
Categoría 1- Auto/Camioneta/Camión rueda chica	2025	2.366	2.100	2.024	1.945	1.943	1.622	1.560	1.562	1.586	1.855	1.875	2.260	1.892	22.700
	2024	2.231	2.177	1.781	1.982	1.675	1.607	1.608	1.549	1.542	2.018	1.969	2.069	1.850	22.206
	2023	2.163	1.850	2.107	1.752	1.856	1.800	1.672	1.715	1.629	1.819	1.980	2.228	1.881	22.571
	2022	1.823	1.636	1.638	1.434	1.453	1.181	1.201	1.246	1.326	1.392	1.880	2.106	1.526	18.317
Categoría 2- Camión Rueda Doble	2025	5.161	4.604	4.437	3.900	3.757	3.486	3.613	3.393	3.614	3.682	3.661	4.510	3.985	47.816
	2024	4.641	4.523	3.938	4.132	3.640	3.237	3.392	3.377	3.426	3.914	3.852	4.353	3.869	46.425
	2023	4.722	4.161	4.761	3.539	3.988	3.682	3.393	3.628	3.401	3.707	3.868	4.104	3.913	46.956
	2022	4.463	4.256	4.468	3.576	3.844	3.387	3.198	3.549	3.463	3.368	3.992	4.601	3.847	46.165
Categoría 3-Camión Doble Eje	2025	1.214	1.092	1.161	1.071	1.126	1.007	1.073	913	949	994	945	1.146	1.058	12.692
	2024	1.227	1.199	1.178	1.178	1.197	1.082	1.023	974	984	1.029	973	1.097	1.095	13.141
	2023	1.296	1.184	1.277	985	1.040	1.059	1.005	949	935	996	1.036	1.048	1.067	12.810
	2022	1.231	1.171	1.269	1.129	1.152	1.096	1.032	1.107	1.022	1.237	1.136	1.231	1.151	13.815
Categoría 4-Camión y zorra	2025	1.114	943	1.049	1.101	1.107	1.142	1.140	1.270	1.395	1.460	1.461	1.498	1.224	14.682
	2024	1.010	857	796	1.033	937	919	1.059	1.126	1.099	1.360	1.409	1.271	1.073	12.876
	2023	965	687	802	819	999	1.008	1.112	1.191	1.178	1.285	1.296	1.147	1.041	12.489
	2022	1.022	752	820	834	950	972	983	1.070	1.172	1.115	1.295	1.315	1.025	12.302

Gráfico de flujo mensual de acceso de vehículos con carga de frutas, hortalizas y/o huevos a la UAM

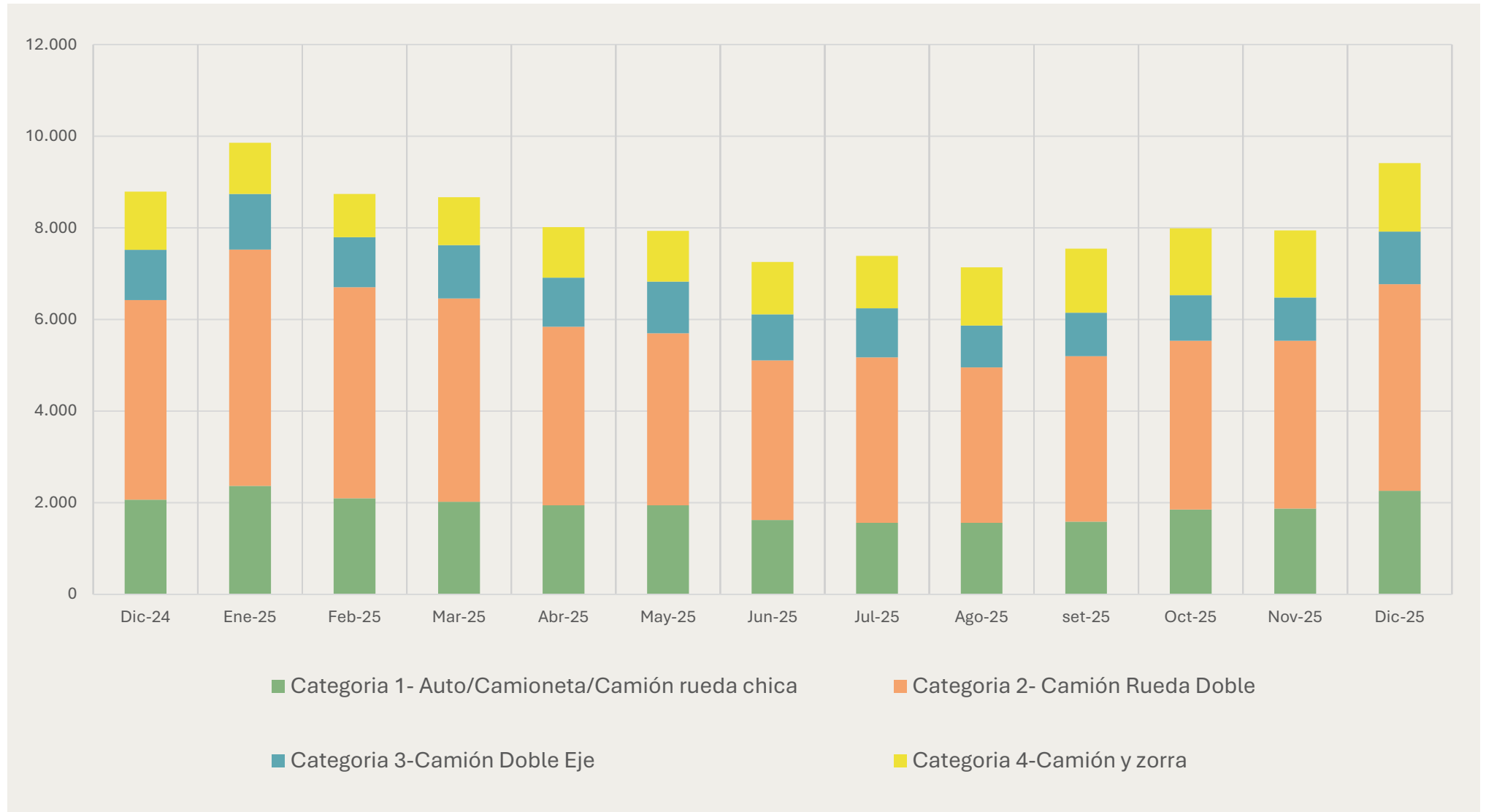

Flujo mensual de acceso de vehículos de compradores en la UAM

	Año	Ene	Feb	Mar	Abr	May	Jun	Jul	Ago	Set	Oct	Nov	Dic	Promedio mensual	Total anual
Compradores del Mercado de Frutas y Hortalizas (MFH)	2025	23.075	21.849	22.275	21.010	21.196	19.468	20.067	20.116	21.991	24.797	22.663	25.999	22.042	264.506
	2024	23.327	23.115	20.169	22.737	21.885	20.178	20.933	21.205	21.562	24.294	23.223	23.298	22.161	265.926
	2023	24.461	20.259	25.103	21.035	22.426	22.336	20.952	22.206	22.104	23.560	23.599	25.046	22.757	273.087
	2022	25.774	24.485	25.591	22.778	22.394	20.856	19.992	22.730	23.801	23.756	25.160	24.388	23.475	281.705
Total compradores	2025	30.354	28.679	29.201	27.893	28.053	25.629	26.719	26.738	29.556	32.795	29.797	34.749	29.180	350.163
	2024	30.536	29.788	26.831	29.561	28.578	26.519	27.770	27.884	28.061	31.516	29.922	30.778	28.979	347.744
	2023	30.328	25.558	31.501	27.177	28.568	29.116	27.446	29.043	28.606	30.183	30.086	32.205	29.151	349.816
	2022	30.680	29.460	31.350	28.171	26.564	25.081	24.687	28.055	28.732	28.974	30.524	31.028	28.609	343.305

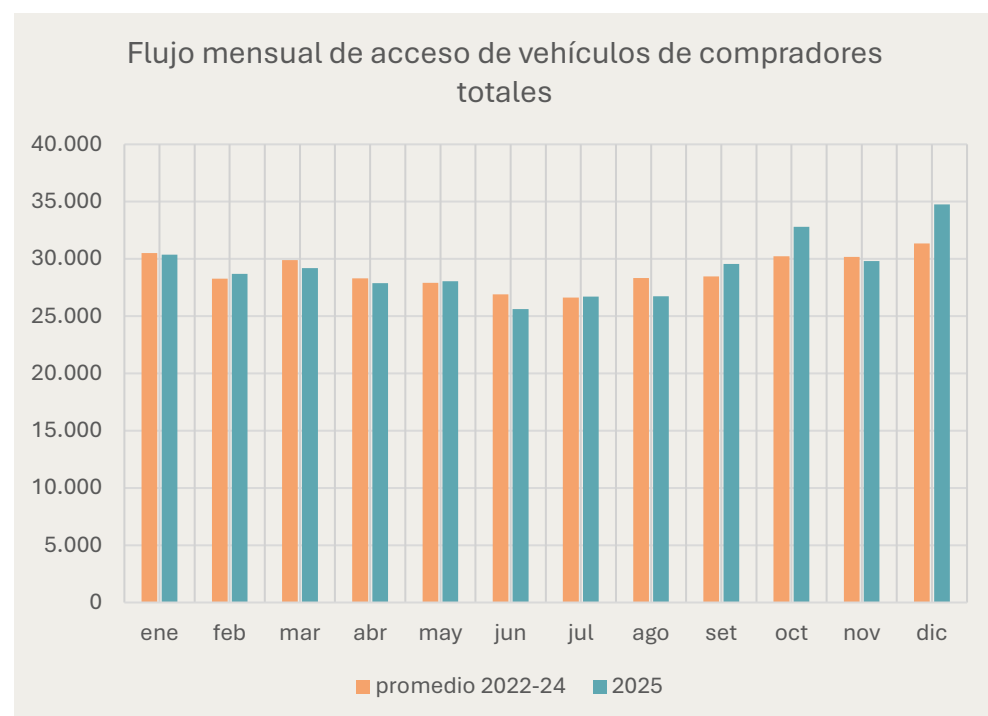
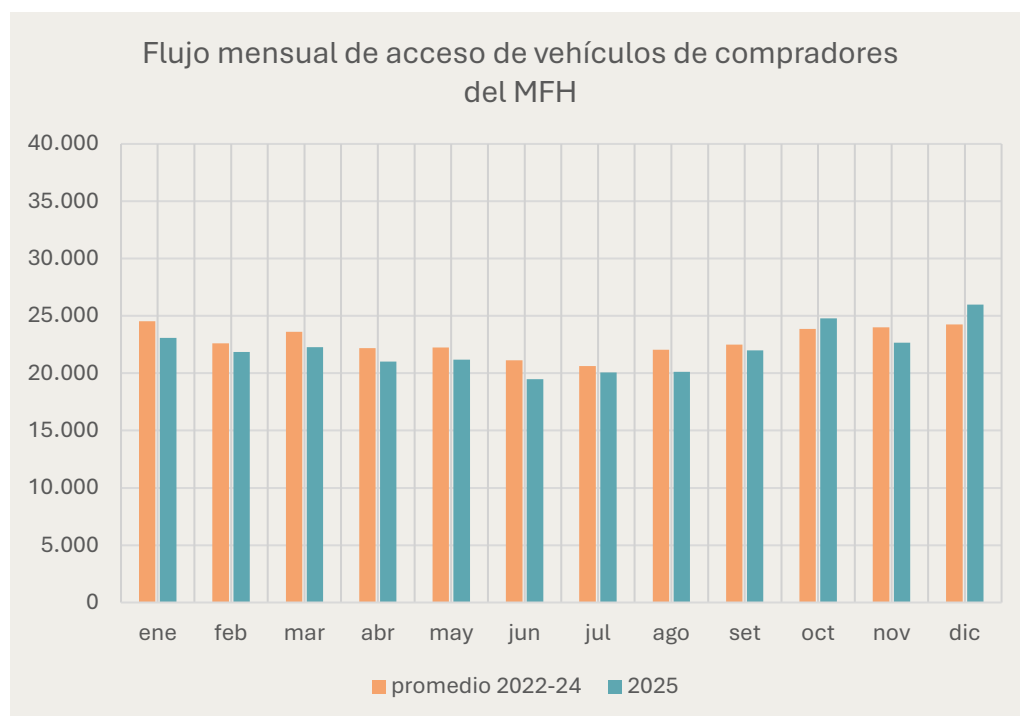

Flujo de acceso de vehículos a la UAM

	Ene	Feb	Mar	Abr	May	Jun	Jul	Ago	Set	Oct	Nov	Dic	Promedio anual	Total anual
2022	69.419	67.213	73.434	67.072	69.858	67.053	65.536	70.477	72.245	74.405	77.355	82.764	71.403	856.832
2023	74.061	63.769	78.258	67.564	74.498	75.132	72.702	74.129	75.159	77.436	77.975	82.054	74.395	892.737
2024	76.840	76.667	70.457	77.837	75.291	71.394	73.122	75.256	73.338	83.021	79.717	80.188	76.094	913.128
2025	80.557	76.463	78.493	74.952	78.031	73.471	75.981	76.352	80.643	86.146	82.334	92.383	79.650	955.806
Promedio mensual	73.440	69.216	74.050	70.824	73.216	71.193	70.453	73.287	73.581	78.287	78.349	81.669		

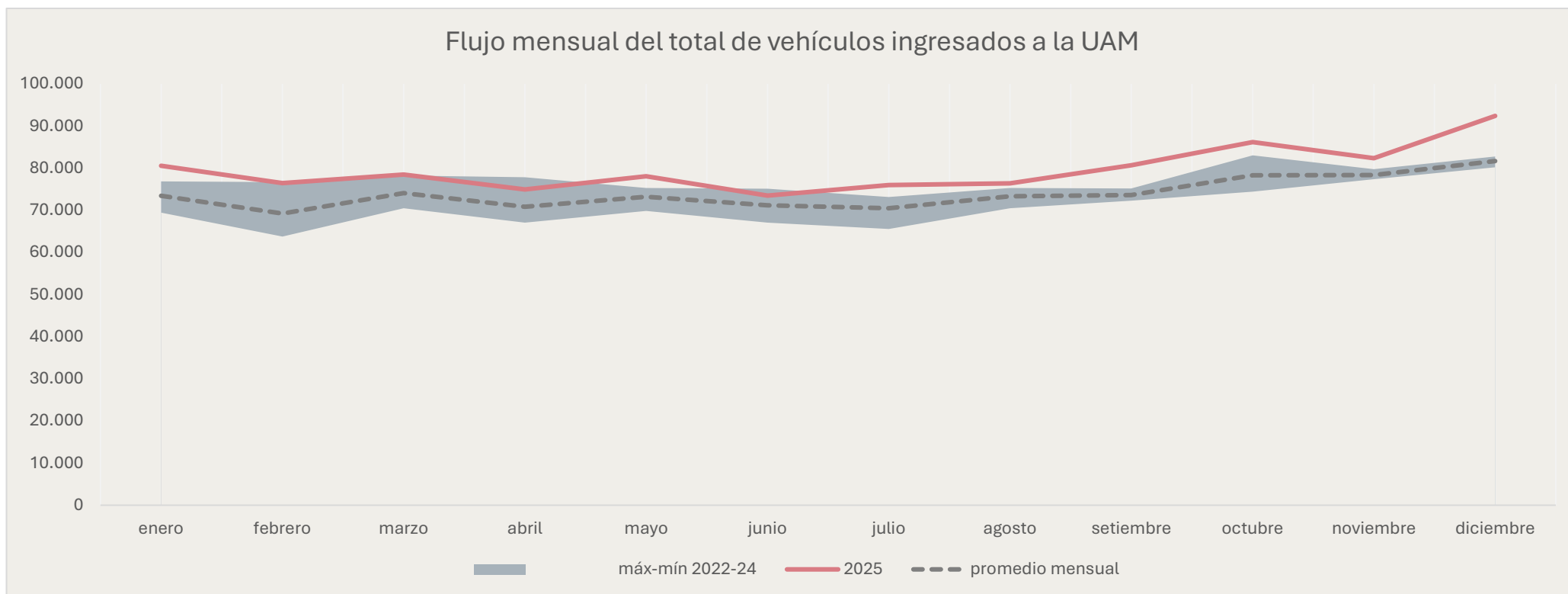

Flujo mensual del total de vehículos ingresados a la UAM

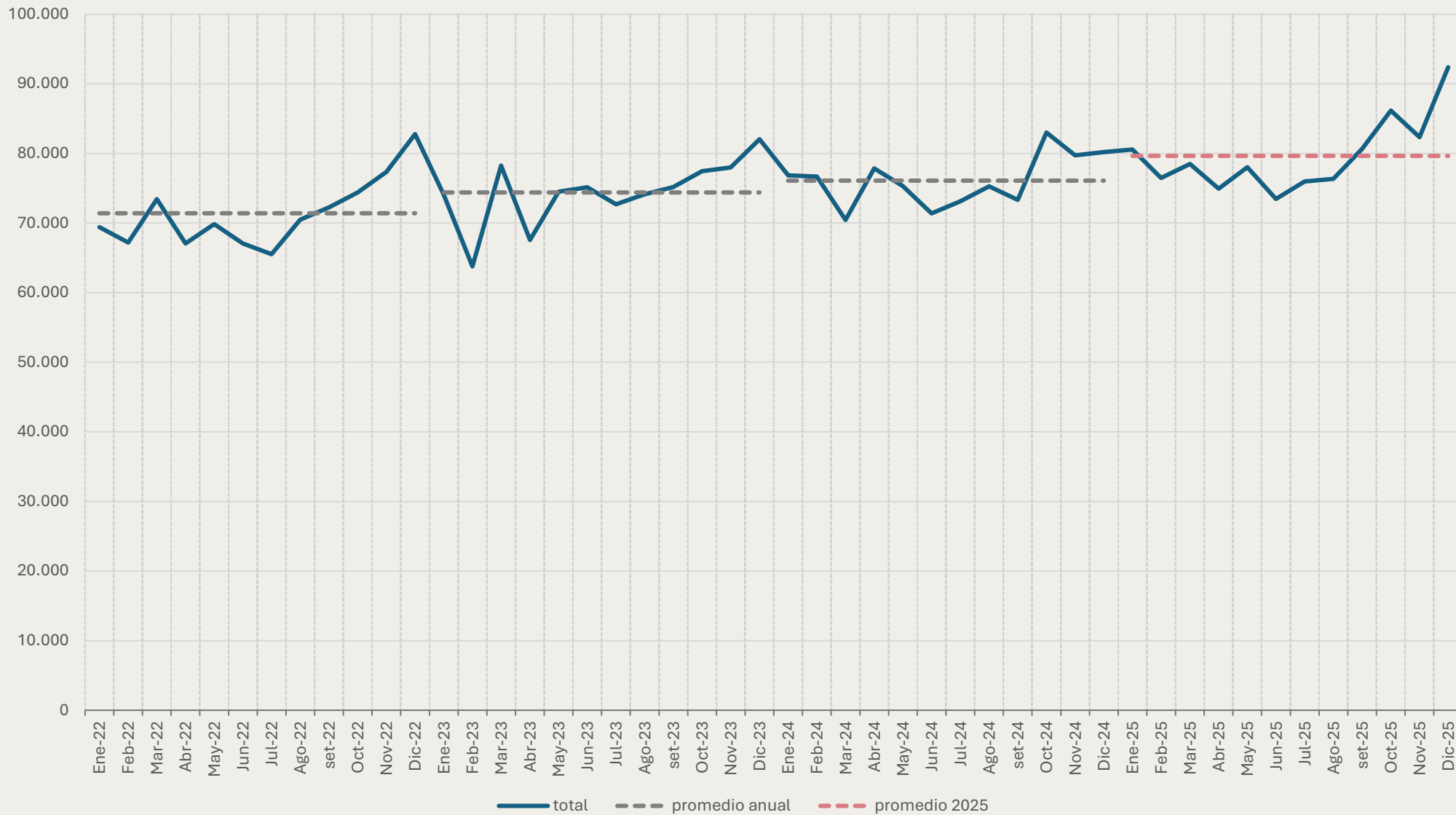

Antigüedad de vehículos vinculados a la operativa logística de la UAM

Antigüedad de camiones vinculados a la operativa logística desarrollada en la UAM (años)	2023	2024	2025
< 5	7%	24%	21%
5 - 10	16%	14%	15%
10 - 20	41%	36%	38%
20 - 40	26%	21%	22%
> 40	10%	6%	3%

Antigüedad de autos y camionetas vinculadas a la operativa logística desarrollada en la UAM (años)	2023	2024	2025
< 5	22%	28%	23%
5 - 10	27%	22%	22%
10 - 20	29%	31%	37%
20 - 40	19%	17%	18%
> 40	3%	2%	1%

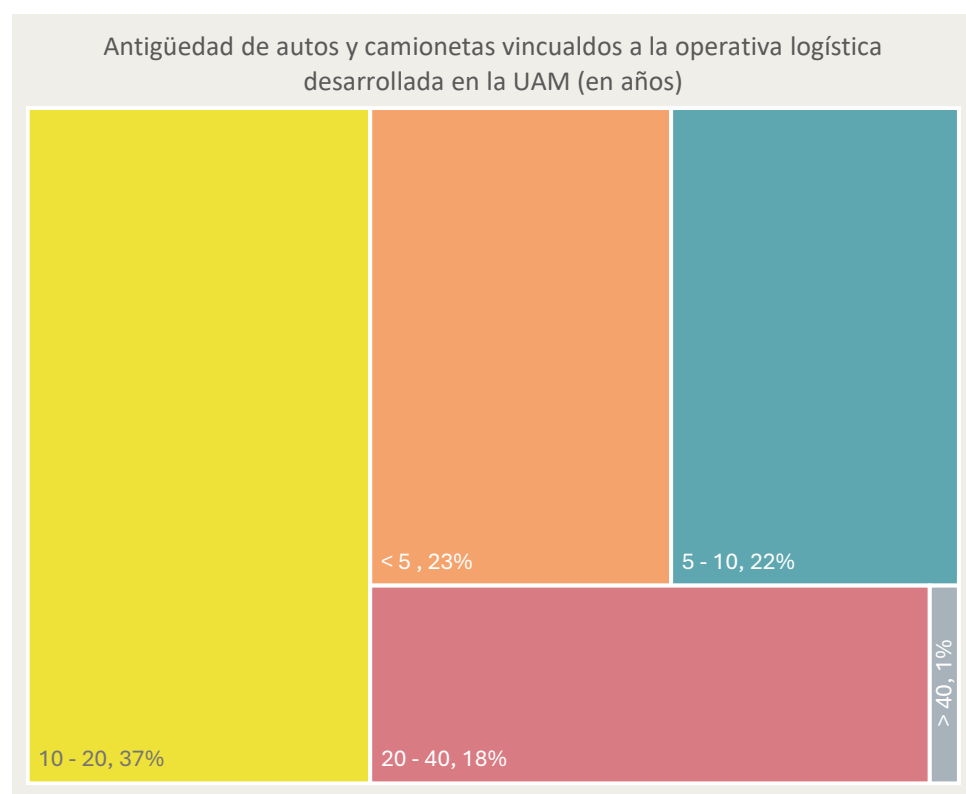
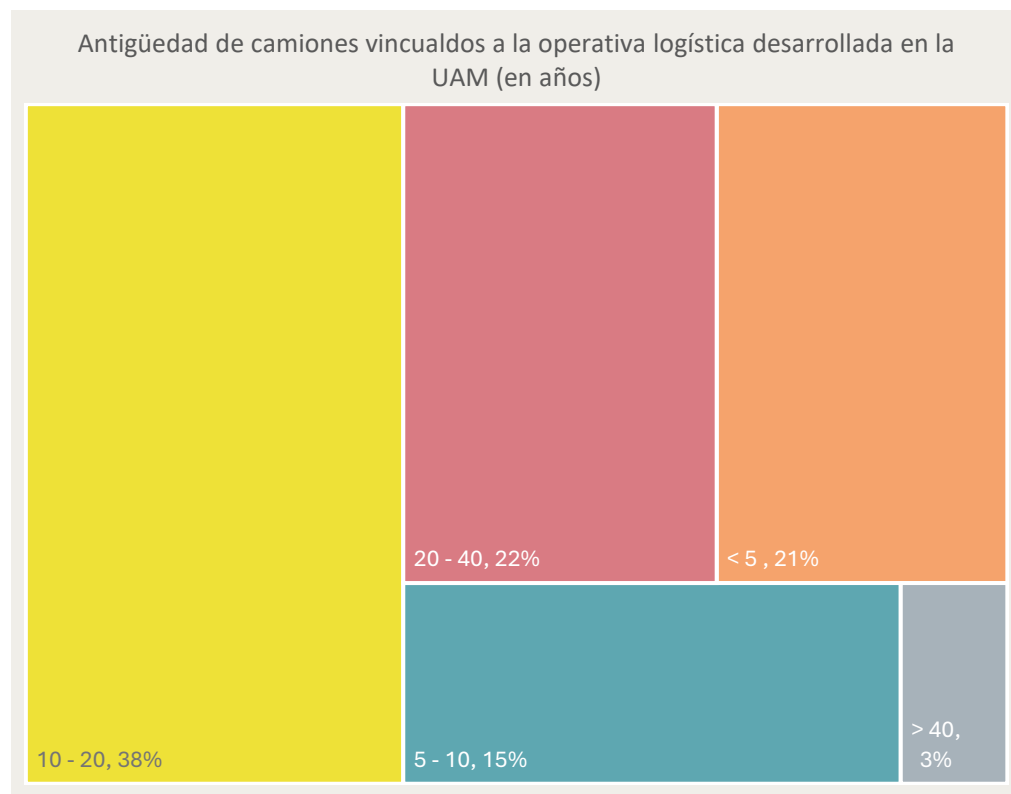

Nota: El análisis se realiza con el año de empadronamiento de una muestra mayor al 90% de los vehículos que acceden a la UAM

Tiempo de permanencia de compradores de frutas, hortalizas y/o huevos en la UAM

Minutos	Proporción de compradores (%)		
	2023	2024	2025
0-60	20%	19%	21%
60-120	38%	36%	38%
120-180	23%	24%	22%
180-240	11%	12%	11%
Más de 240	8%	8%	9%

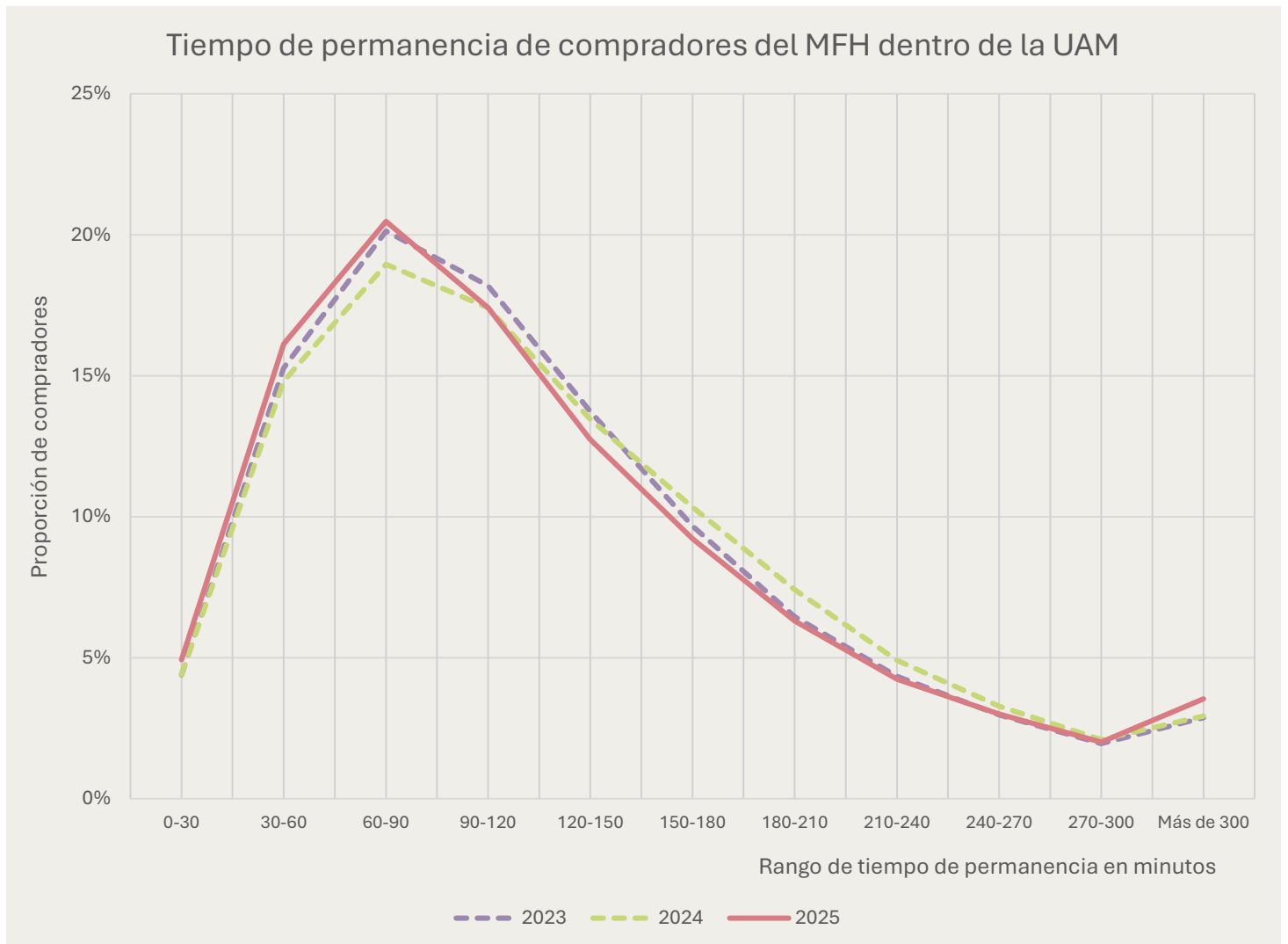

Estimación del volumen de frutas y hortalizas frescas distribuidas desde la UAM

	2024		2025	
	Toneladas	%	Toneladas	%
Zona Metropolitana (Montevideo, Canelones y San José)	281.617	70	286.971	69
Flores, Rio Negro, Paysandú, Salto y Artigas	28.275	7	35.373	9
Maldonado y Rocha	32.499	8	18.759	5
Colonia y Soriano	26.424	7	13.819	3
Florida, Durazno, Tacuarembó y Rivera	22.600	6	24.922	6
Cerro Largo, Treinta y Tres y Lavalleja	11.865	3	34.446	8

Estimación del volumen de frutas y hortalizas frescas distribuidas desde la UAM en 2025

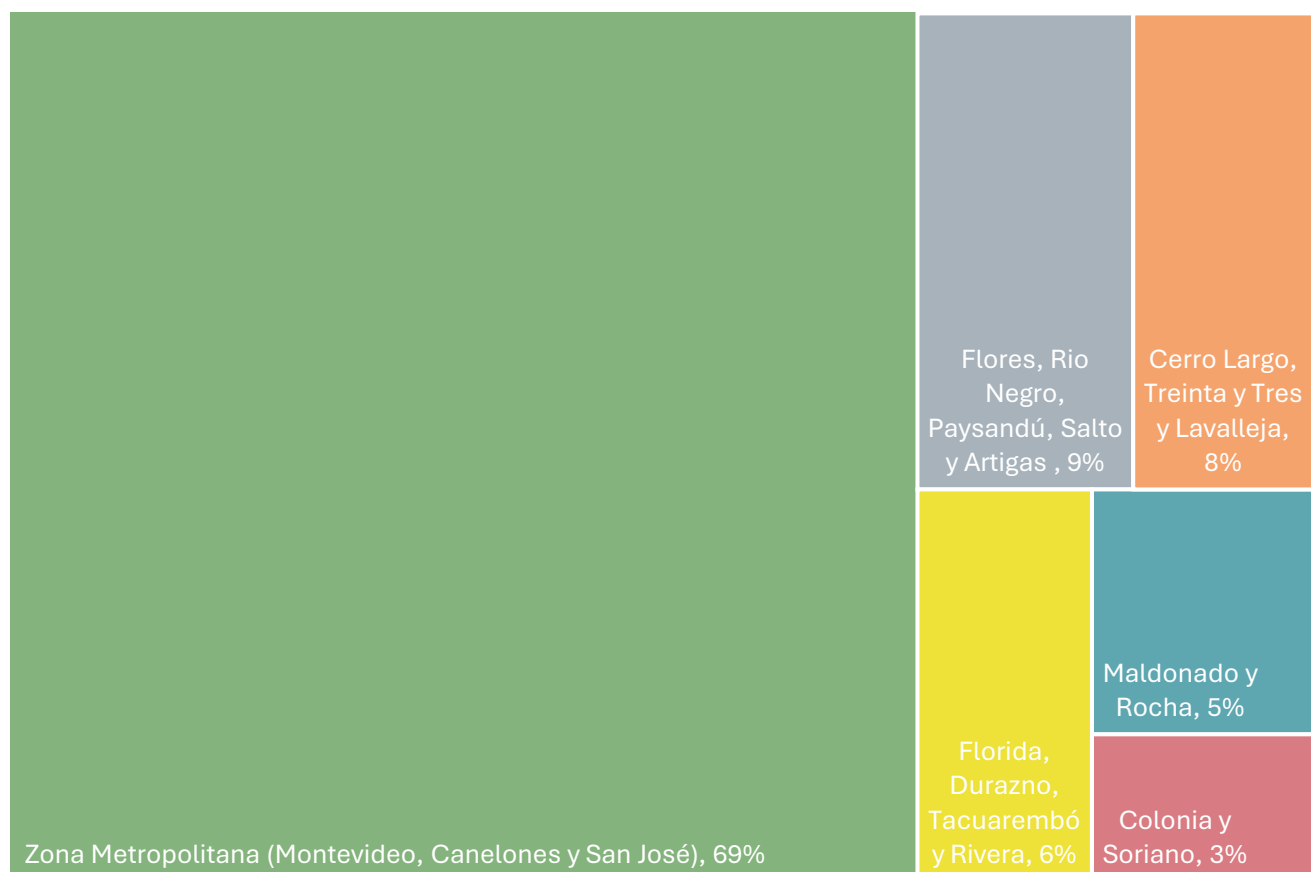

La estimación se realiza a partir de los registros de acceso a la UAM de los usuarios registrados como compradores. Para calcular el peso total de la mercadería adquirida, se considera la categoría del vehículo y un peso promedio estimado de carga.

Los departamentos fueron agrupados según las principales rutas logísticas de transporte

Representación del volumen de frutas y hortalizas frescas distribuidas según principales rutas logísticas en 2025

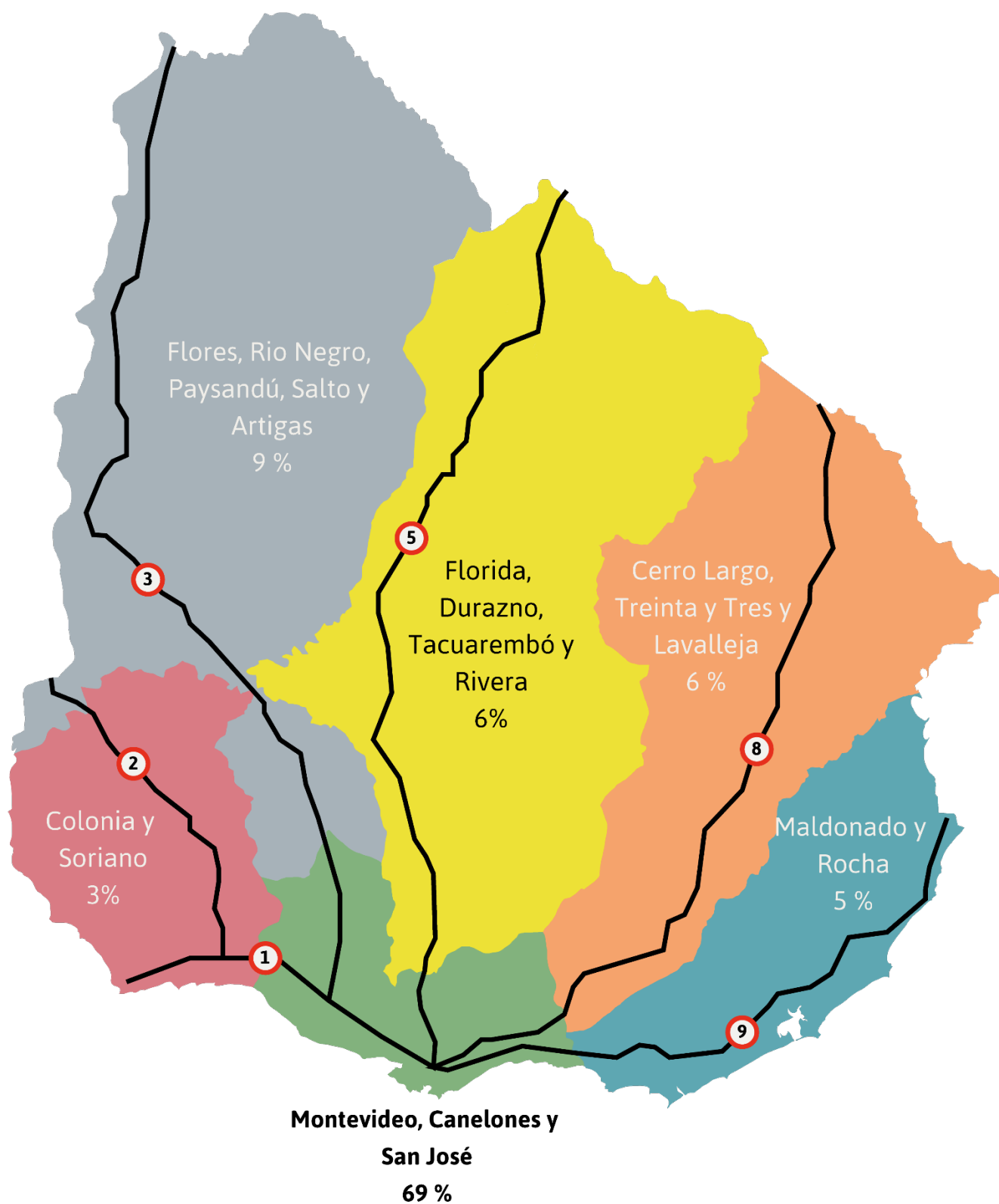

Comercio exterior de frutas y hortalizas frescas

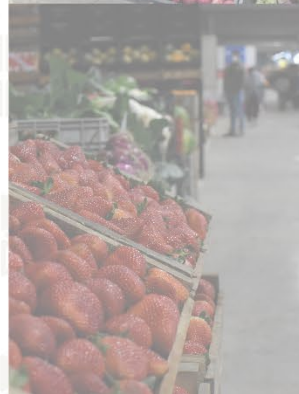
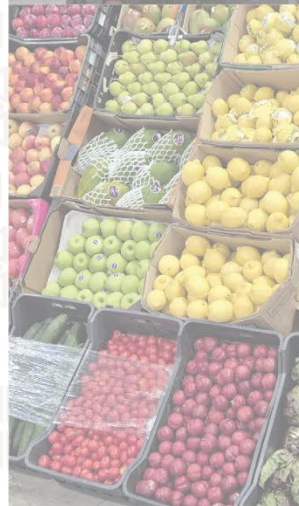
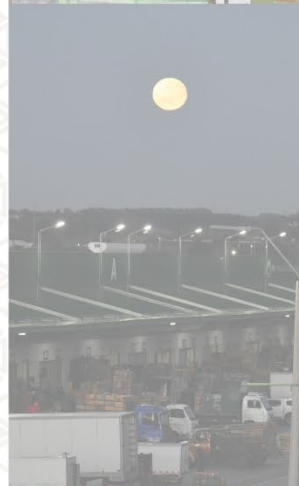
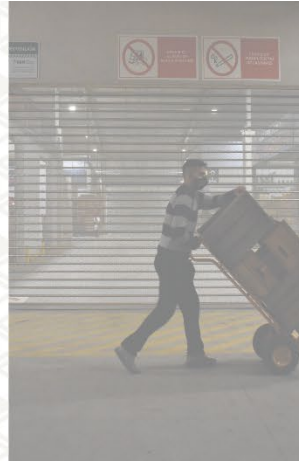

Importaciones de las principales frutas “Tropicales o Exóticas” frescas al Uruguay (toneladas)

		Ene	Feb	Mar	Abr	May	Jun	Jul	Ago	Set	Oct	Nov	Dic	Total
Banana	2025	5.545	5.970	5.243	6.588	4.963	5.193	4.840	4.380	5.982	6.128	6.023	6.448	67.302
	prom 2020/24	5.312	5.037	5.251	4.839	4.644	4.250	4.876	4.683	5.252	5.921	5.804	5.879	61.746
Ananá	2025	289	301	136	184	108	155	149	65	190	266	329	301	2.473
	prom 2020/24	255	187	173	129	116	92	124	116	129	211	295	441	2.268
Kiwi	2025	293	136	50	225	122	122	200	126	230	98	101	281	1.983
	prom 2020/24	267	126	74	159	205	126	150	146	132	157	142	298	1.983
Palta	2025	374	408	401	525	386	323	317	349	634	392	483	675	5.266
	prom 2020/24	231	204	248	128	218	160	178	180	224	274	297	287	2.629
Jengibre	2025	31	28	51	37	57	54	42	41	29	28	24	46	467
	prom 2020/24	22	24	48	23	51	33	29	30	24	24	28	26	363
Mango	2025	86	88	47	97	32	33	44	54	34	75	81	123	794
	prom 2020/24	25	14	45	18	29	29	22	30	29	55	44	65	405
Papaya	2025	51	66	47	56	37	40	46	34	59	64	68	53	622
	prom 2020/24	44	37	36	25	29	27	28	29	35	36	44	50	420
Coco	2025	1	4	1	4	11	4	3	2	9	6	7	7	59
	prom 2020/24	2	1	2	1	1	2	1	12	1	2	3	3	32
Total	2025	6.670	7.001	5.975	7.715	5.716	5.924	5.642	5.051	7.167	7.056	7.116	7.935	78.967
	prom 2020/24	6.157	5.631	5.877	5.322	5.293	4.718	5.409	5.225	5.827	6.680	6.657	7.049	69.846

Importaciones mensuales de frutas hortalizas "Tropicales o Exóticas" frescas al Uruguay

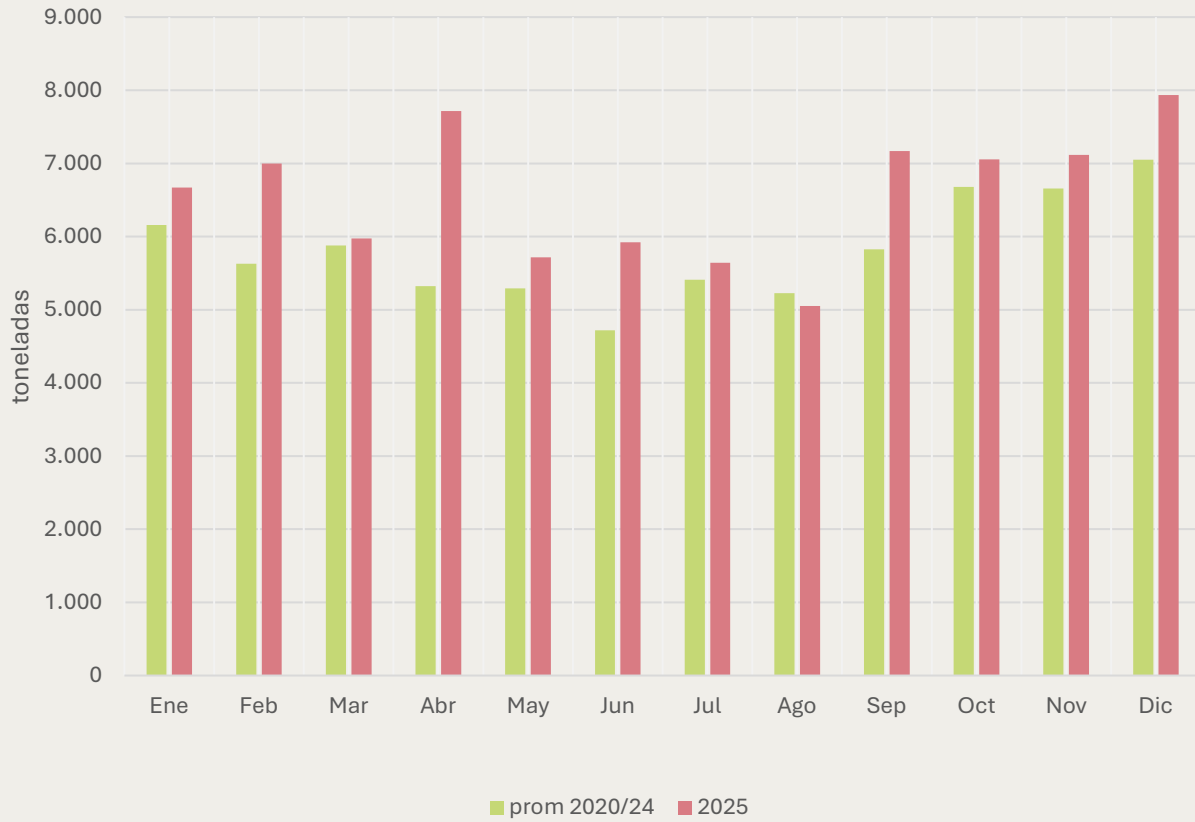

Importaciones anuales de frutas y hortalizas "Tropicales o Exóticas" frescas al Uruguay

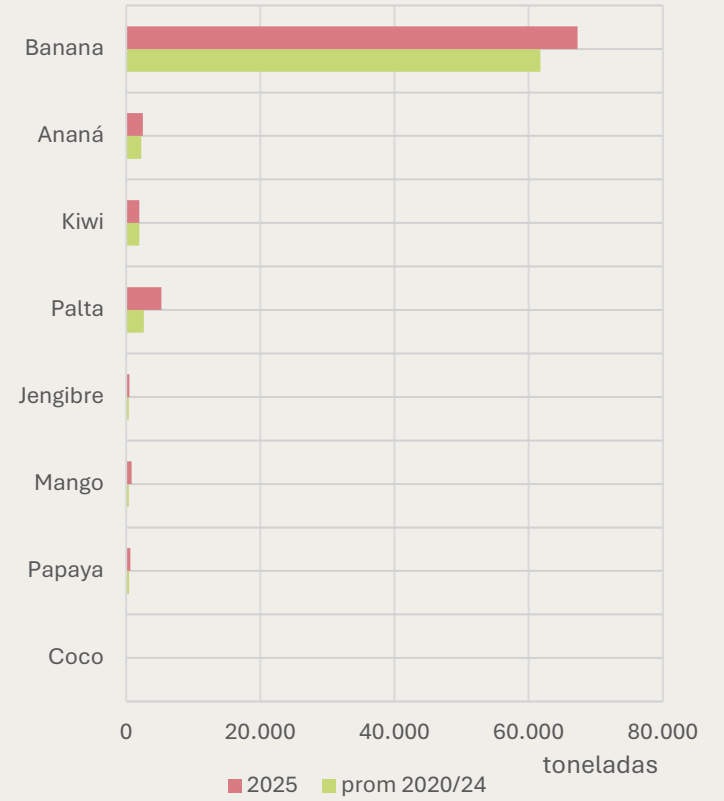

Importaciones de las principales frutas y hortalizas “Tradicionales” frescas al Uruguay (toneladas)

		Ene	Feb	Mar	Abr	May	Jun	Jul	Ago	Set	Oct	Nov	Dic	Total
Papa	2025	25	0	0	0	0	0	0	0	0	0	24	0	49
	prom 2020/24	65	70	220	537	620	77	77	0	26	157	620	70	2.540
Cebolla	2025	0	0	390	446	114	0	57	2.234	486	0	0	0	3.727
	prom 2020/24	0	0	0	22	56	739	427	1.053	227	62	0	0	2.586
Boniato	2025	0	0	0	0	0	0	0	0	0	0	0	0	0
	prom 2020/24	5	0	0	0	0	0	101	111	348	230	403	5	1.204
Pera	2025	0	0	0	0	0	0	0	0	0	0	138	23	161
	prom 2020/24	0	0	0	0	0	0	15	103	89	90	127	19	444
Maiz dulce	2025	0	0	0	0	0	384	381	322	211	81	0	0	1.379
	prom 2020/24	0	0	0	0	122	373	400	210	256	223	30	0	1.615
Lima limón	2025	585	421	431	0	0	0	0	0	0	0	206	403	2.045
	prom 2020/24	209	259	250	61	34	22	26	33	26	31	91	179	1.221
Naranja	2025	318	396	320	0	0	0	0	0	0	0	42	26	1.101
	prom 2020/24	74	252	462	96	0	0	0	0	0	5	9	147	1.043
Pomelo	2025	41	44	21	0	0	0	0	0	0	0	106	175	387
	prom 2020/24	62	26	17	5	0	0	7	32	21	2	71	133	375
Ajo	2025	0	0	0	0	0	0	27	26	253	0	0	0	306
	prom 2020/24	0	0	0	0	0	0	42	174	78	0	6	5	305
Manzana	2025	210	0	0	0	0	0	0	0	0	0	0	0	210
	prom 2020/24	8	0	0	0	0	0	0	10	0	50	272	263	603

Importaciones de las principales frutas y hortalizas “Tradicionales” frescas al Uruguay (toneladas)

		Ene	Feb	Mar	Abr	May	Jun	Jul	Ago	Set	Oct	Nov	Dic	Total
Melón	2025	0	0	0	0	99	66	94	34	1.033	235	22	23	1.606
	prom 2020/24	24	14	19	14	31	32	39	51	84	101	41	68	519
Ciruela	2025	0	0	25	147	0	0	50	54	198	24	0	0	498
	prom 2020/24	0	0	44	44	0	2	17	53	41	62	5	0	268
Calabacín	2025	0	0	0	0	0	0	0	0	0	0	293	180	473
	prom 2020/24	0	0	0	0	0	1	11	68	110	189	121	0	500
Uva	2025	0	0	0	0	60	115	79	24	25	128	55	22	507
	prom 2020/24	4	0	0	6	16	35	18	20	55	50	32	29	265
Durazno	2025	50	50	0	0	0	0	5	3	3	4	0	0	115
	prom 2020/24	8	20	7	2	0	6	20	9	4	9	0	0	85
Lechuga	2025	0	0	0	0	0	0	0	0	0	0	0	0	0
	prom 2020/24	2	7	0	0	0	0	0	0	3	0	0	0	12
Zanahoria	2025	0	0	0	0	0	0	0	0	0	0	0	0	0
	prom 2020/24	0	10	119	275	10	0	0	0	0	0	0	0	414
Tomate	2025	0	0	0	0	0	0	0	0	0	0	0	0	0
	prom 2020/24	0	13	16	23	60	13	9	0	31	34	0	0	200
Zapallo	2025	0	0	0	0	0	0	0	0	0	82	0	0	82
	prom 2020/24	0	0	0	0	0	0	1	0	63	94	23	0	181
Total	2025	2.816	2.890	2.786	593	273	564	693	2.698	2.209	554	1.094	983	18.153
	prom 2020/24	831	1.928	3.463	1.563	950	1.299	1.209	1.929	1.464	1.414	1.895	1.652	19.597

Importaciones mensuales de frutas y hortalizas "Tradicionales" frescas al Uruguay

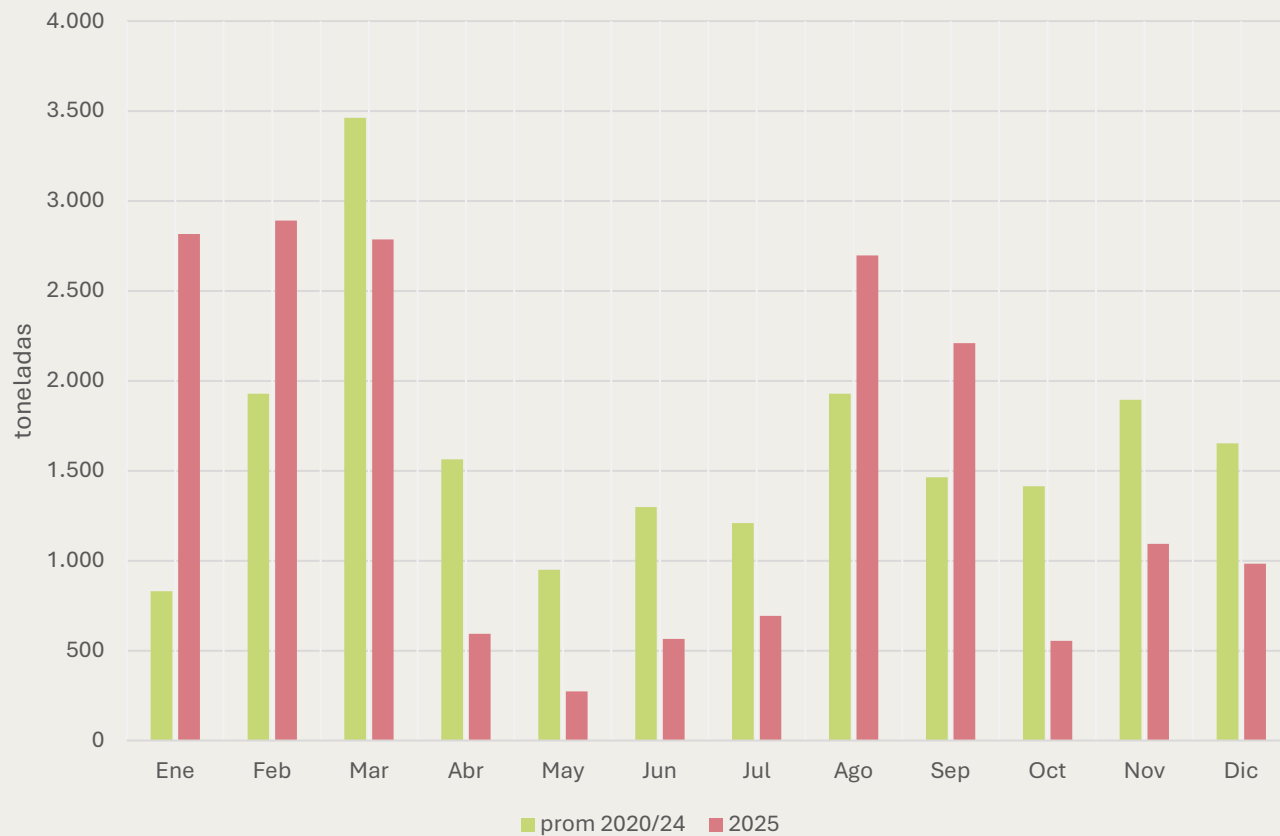

Importaciones anuales de frutas y hortalizas "Tradicionales" frescas al Uruguay

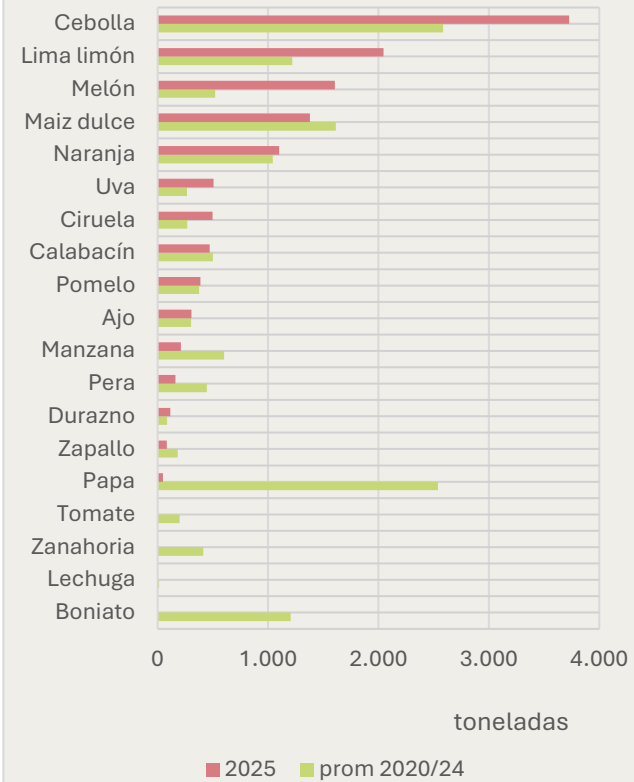

Comparación de importaciones de frutas y hortalizas frescas al Uruguay “Tradicionales” vs. “Tropicales o Exóticas”

		Ene	Feb	Mar	Abr	May	Jun	Jul	Ago	Set	Oct	Nov	Dic	Total
Tropicales o exóticos	2025	6.670	7.001	5.975	7.715	5.716	5.924	5.642	5.051	7.167	7.056	7.116	7.935	78.967
	prom 2020/24	6.157	5.631	5.877	5.322	5.293	4.718	5.409	5.225	5.827	6.680	6.657	7.049	69.846
Tradicionales	2025	2.816	2.890	2.786	593	273	564	693	2.698	2.209	554	1.094	983	18.153
	prom 2020/24	831	1.928	3.463	1.563	950	1.299	1.209	1.929	1.464	1.414	1.895	1.652	19.597

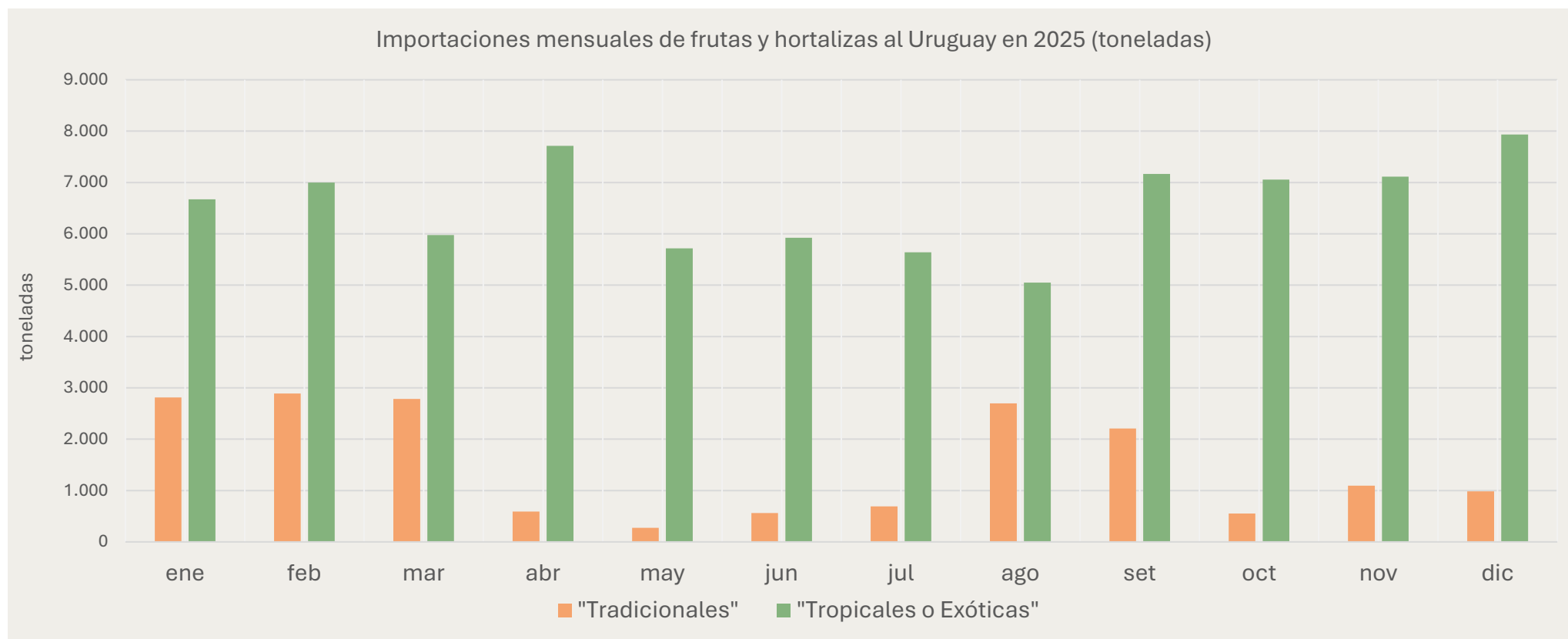

Exportaciones mensuales de las principales frutas y hortalizas para consumo en fresco desde Uruguay (toneladas)

		Ene	Feb	Mar	Abr	May	Jun	Jul	Ago	Set	Oct	Nov	Dic	Total
Mandarina	2025	0	0	1	2.839	7.542	8.436	4.948	3.722	2.216	695	80	24	30.504
	prom 2020/24	0	0	1.716	3.964	9.601	8.137	4.800	3.731	1.571	650	147	27	34.346
Naranja	2025	0	1	1	1	946	6.342	5.072	8.465	3.875	2.642	2.617	874	30.835
	prom 2020/24	31	1	1	14	944	5.575	6.045	11.232	4.726	2.013	1.006	423	32.011
Limón	2025	0	0	0	1	303	2.580	2.272	751	145	118	75	0	6.245
	prom 2020/24	25	39	1	1	749	5.650	5.078	2.046	404	374	252	113	14.732
Arándanos	2025	0	0	0	0	0	0	0	0	7	194	137	4	342
	prom 2020/24	0	0	0	0	0	0	0	7	60	289	187	13	557
Manzana	2025	0	128	51	0	150	0	0	0	0	1	2	0	332
	prom 2020/24	5	394	583	103	843	313	59	68	57	25	19	49	2.518
Zapallos	2025	1	1	1	1	1	1	1	0	1	1	2	0	10
	prom 2020/24	1	107	104	47	21	0	1	0	1	1	1	1	283
Pera	2025	0	0	0	0	0	0	0	1	0	0	1	0	4
	prom 2020/24	0	267	157	0	0	0	0	0	0	0	0	46	473
Pomelo	2025	0	0	0	0	0	0	0	0	0	0	0	0	1
	prom 2020/24	0	0	0	0	0	1	0	2	28	12	7	2	52
Cebolla	2025	0	1	2	2	0	1	0	0	0	0	2	0	10
	prom 2020/24	5	71	27	6	1	0	1	1	1	1	1	2	115
Melón	2025	0	0	0	0	0	0	0	0	0	0	1	0	3
	prom 2020/24	0	0	0	0	0	0	0	0	0	0	0	0	3
Durazno	2025	0	0	0	0	0	0	0	0	0	0	1	0	1
	prom 2020/24	0	0	0	0	0	0	0	0	0	0	0	0	1
Total	2025	1	132	56	2.845	8.943	17.360	12.293	12.940	6.244	3.653	2.917	902	68.287
	prom 2020/24	67	881	2.589	4.136	12.159	19.677	15.984	17.089	6.848	3.364	1.621	675	85.091

Exportaciones mensuales de frutas y hortalizas frescas desde Uruguay

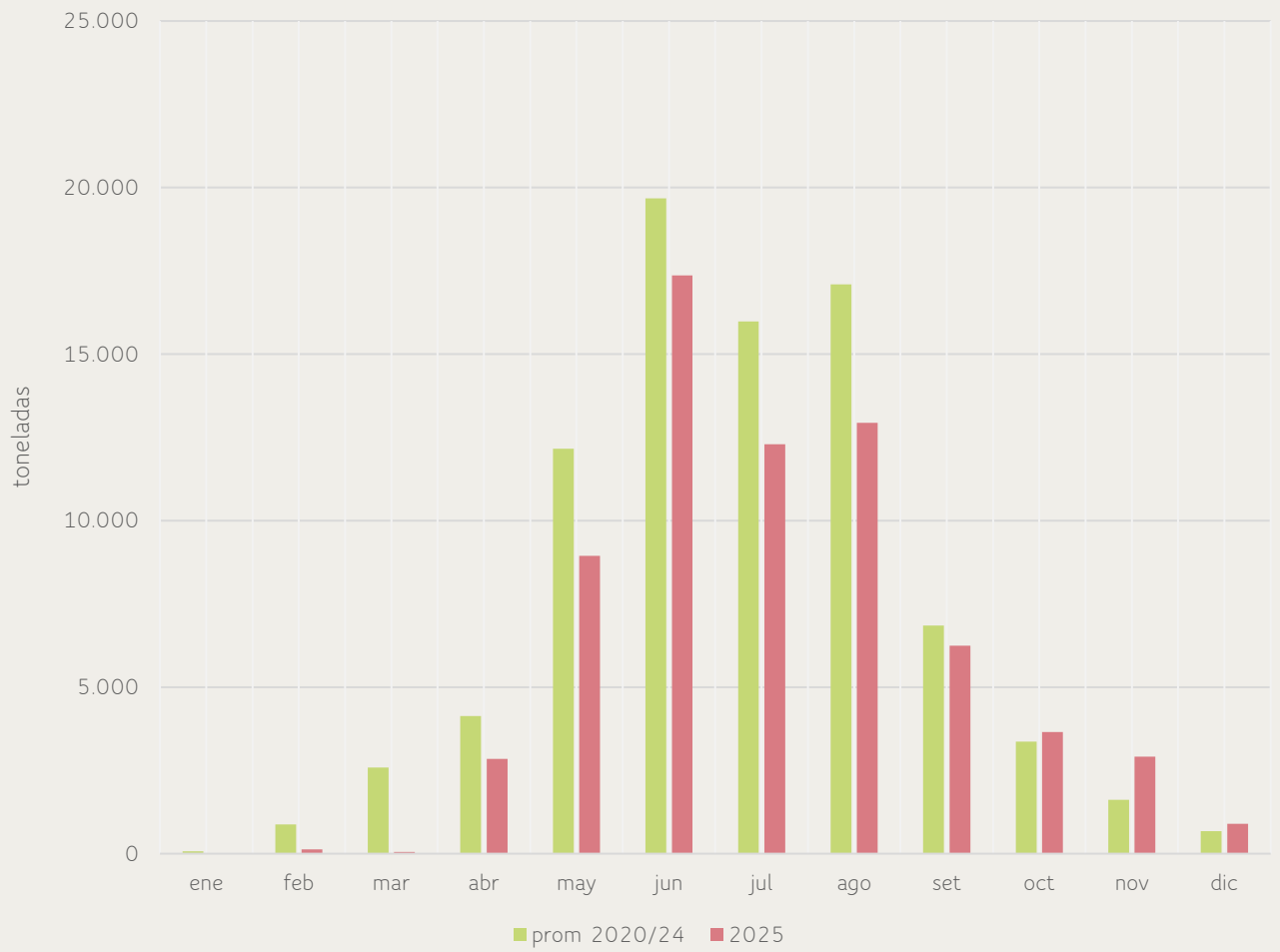

Exportaciones anuales de frutas y hortalizas frescas desde Uruguay

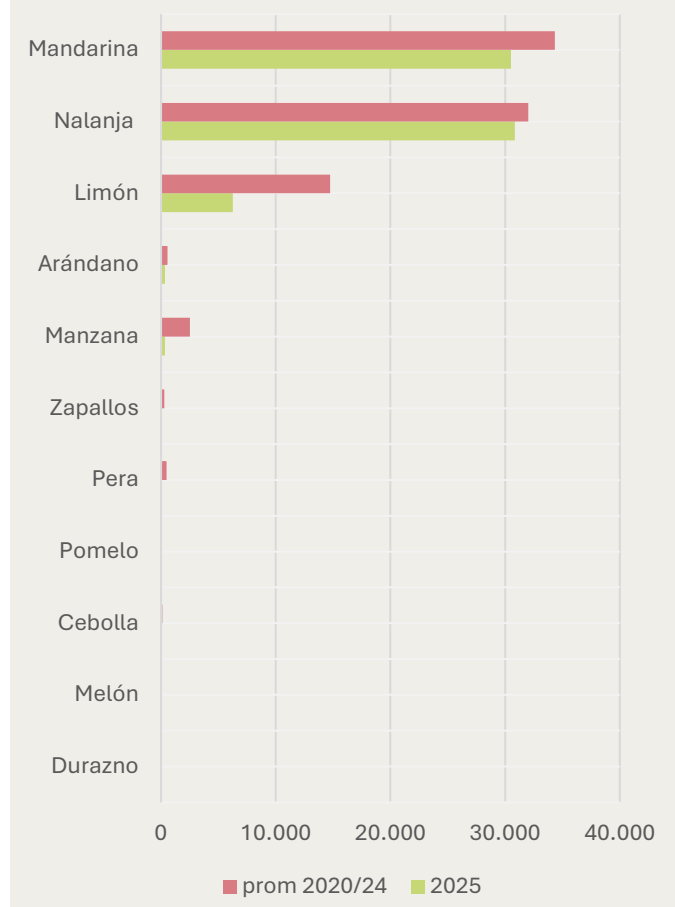

Cálculo del consumo aparente de frutas y hortalizas frescas e importancia relativa de la UAM

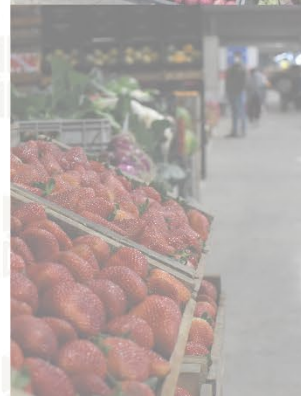
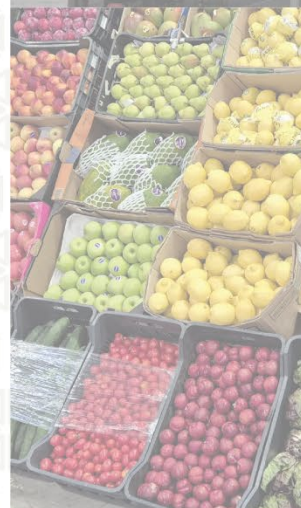
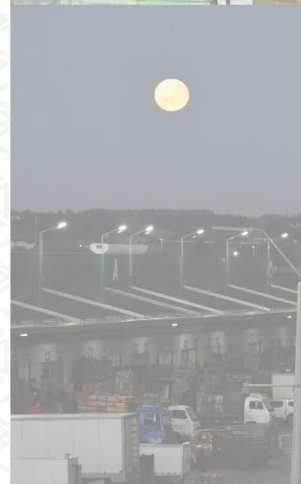
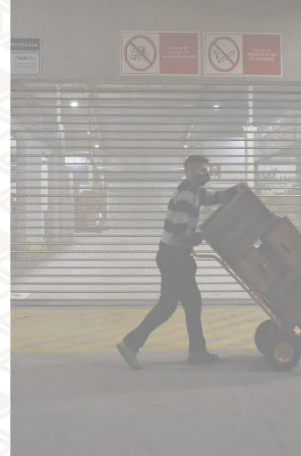

Balance de la cadena de frutas y hortalizas en Uruguay

Datos 2025 (*)				
Producción Nacional	Cítricos	274.000	34%	toneladas
	Hortalizas	260.428	32%	toneladas
	Papa	82.668	10%	toneladas
	Fruta de hoja caduca	68.540	8%	toneladas
	Uva	125.650	15%	toneladas
Total		811.286		toneladas
Importación	Productos "tropicales o exóticos"	78.967	81%	toneladas
	productos "tradicionales"	18.153	19%	toneladas
	Total		97.120	
Sub total		908.406		toneladas
Industrialización	Uva para Vino	119.368	51%	toneladas
	Cítricos	95.900	41%	toneladas
	Fruta de hoja caduca	3.427	1%	toneladas
	Hortalizas	17.155	7%	toneladas
Total		235.849		toneladas
Exportación	Frutas	68.287	100%	toneladas
	Hortalizas	125	0%	toneladas
	Total		68.412	
Disponibles		604.144		toneladas
Disponibles (- 15% pérdidas)		513.523		toneladas
Población		3.554.915		habitantes
Consumo gr/hab/día		396		gramos
Consumo papa gr/hab/día		63		gramos
Consumo boniato gr/hab/día		31		gramos
Consumo gr/hab/día sin papa ni boniato		302		gramos
Ingresos a la UAM 2025 (MFH)		419.127		toneladas
Ingresos a la UAM 2025 (ZAC)		46.497		toneladas
Participación UAM 2025 consumo (**)		77%		
Participación UAM 2025 producción nacional (***)		78%		

(*) Elaborado en base a las fuentes más recientes disponibles para cada caso.

(**) Participación de la UAM en el consumo aparente estimado de frutas y hortalizas frescas.

(***) Participación de la UAM en la comercialización de la producción nacional de frutas y hortalizas frescas.

Anexos

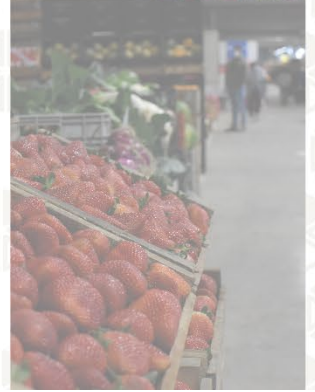
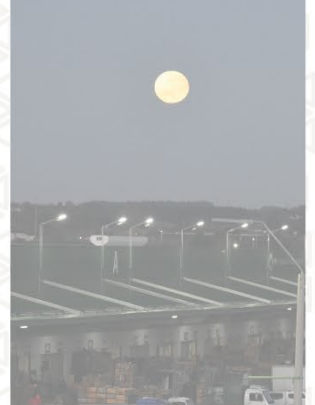
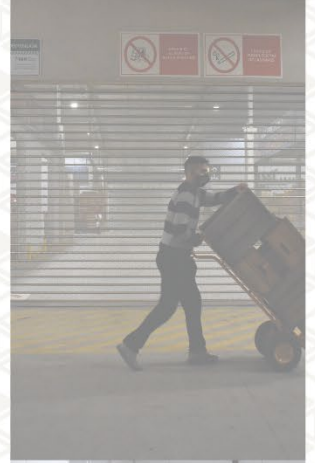

Definiciones

UAM: Unidad Agroalimentaria Metropolitana

MM: Mercado Modelo

MFH: Mercado de Frutas y Hortalizas

ZAC: Zona de Actividades Complementarias

Zonas de producción: Sur: Canelones, Florida, Montevideo y San José.

Litoral Norte: Artigas y Salto.

Valor Kilo Canasta (VKC): Se calcula como la suma de los precios promedio mensuales de los treinta principales productos ponderados de acuerdo con su incidencia en los ingresos a la UAM para el período en estudio. Los valores de VKC históricos son actualizados al último mes del período bajo análisis (llevados a valores constantes mediante el Índice de Precios al Consumo publicado por el Instituto Nacional de Estadística del Uruguay). Estos treinta productos quedan fijos a los efectos del cálculo y son los principales que sumados acumulan entre el 94% y 98% de los ingresos.

Productos “Tradicionales”: se denominan a aquellas frutas y hortalizas que poseen producción local significativa y su importación se produce como complemento de la oferta nacional cuando esta es escasa y/o presenta problemas de calidad comercial.

Productos “Importados o Exóticos”: se denomina así a aquellas frutas y hortalizas que no poseen producción nacional significativas dada las condiciones agroclimáticas locales, por lo que su presencia depende de producción importada.

Ingresos de frutas y hortalizas a la UAM: la información surge de la Guía de declaración ingresos de mercadería a la UAM (que todo vehículo con carga de frutas, hortalizas y huevos debe entregar a su ingreso a la UAM según el **Artículo 32 inciso b** del reglamento operativo de la UAM (disponible en: <https://bit.ly/434agP6>).

El monto bruto se calcula como el producto del precio promedio de cada producto por su cantidad ingresada al MM/UAM, (informes disponibles en: <https://bit.ly/ObservatorioGranjero>).

Grupos de afinidad de frutas y hortalizas utilizado por el Observatorio Granjero

Frutas Cítricas	Limón, Mandarina, Naranja, Pomelo, Quinoto
Frutas de Hoja Caduca	Arándano, Caqui, Ciruela, Damasco, Durazno, Guayabo, Higo, Manzana, Membrillo, Pelón, Pera, Uva
Frutas de Huerta	Frutilla, Melón, Sandía
Hortalizas de Fruto	Ají, Berenjena, Morrón, Pepino, Tomate, Tomate Cherry, Zapallito, Zucchini
Hortalizas de Hoja, Brote e Inflorescencia	Acelga, Albahaca, Alcaucil, Apio, Berro Brócoli Cebolla de verdeo, Choclo, Ciboulette, Cilantro, Col Chino, Coliflor, Endivia, Eneldo, Escarola, Espárrago, Espinaca, Estragón, Hinojo, Kale, Laurel, Lechuga, Menta, Mizuna, Mostaza, Nabo, Orégano, Perejil, Puerro, Rabanito, Radicha, Remolacha, Repollito de Bruselas, Repollo, Romero, Rúcula, Salvia, Tomillo
Hortalizas Secas	Ajo, Boniato, Calabacín, Calabaza, Cebolla Blanca, Cebolla Roja, Papa, Zanahoria, Zapallo Criollo, Zapallo Kabutiá
Legumbres	Arveja, Chaucha, Haba
Tropicales o Exóticas	Ananá, Banana, Caqui, Cereza, Coco, Granada, Jengibre, Kiwi, Mango, Palta, Papaya

Esta página ha sido intencionalmente
dejada en blanco

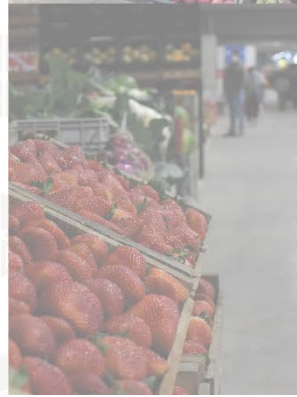
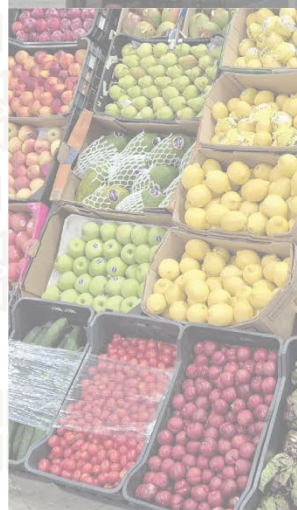
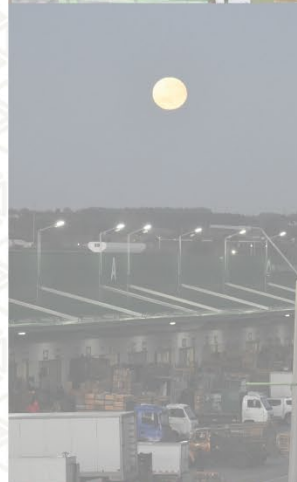
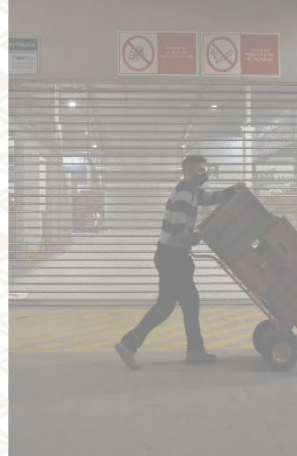

 Cno. Luis Eduardo Pérez 6651
 uam.com.uy - gub.uy/ministerio-ganaderia-agricultura-pesca/granja
 informaciondemercados@uam.com.uy
 (+598) 2 311 45 92 internos 2160/61
 (+598) 91 789 955