



# Precios e ingresos a la Unidad Agroalimentaria Metropolitana

## Diciembre de 2025

El Valor Kilogramo Canasta <sup>(1)</sup> del mes de diciembre de 2025 descendió 7,2% con respecto a noviembre del mismo año, al pasar de 46,7 a 43,3 pesos/kg.

Comparado con el valor promedio de diciembre de los últimos cinco años se ubica 13,0% por debajo.

Comparado con diciembre de 2024, se ubica 11,1% por debajo.

### Valor Kilo Canasta (VKC)

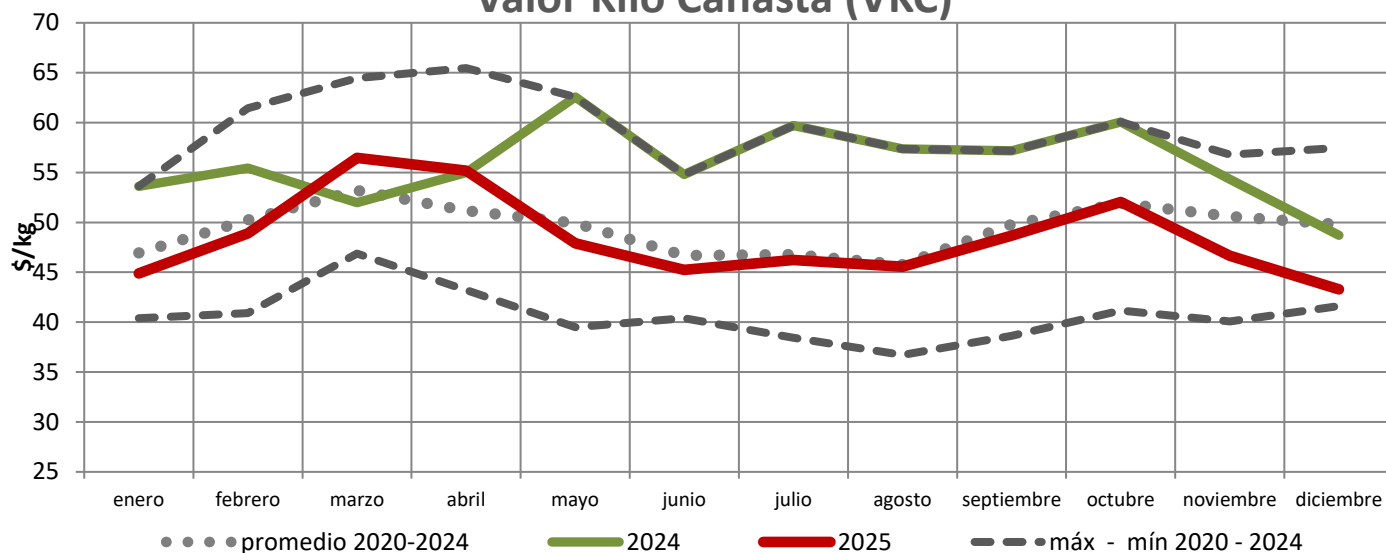

### Evolución del Valor Kilo Canasta de últimos cinco años

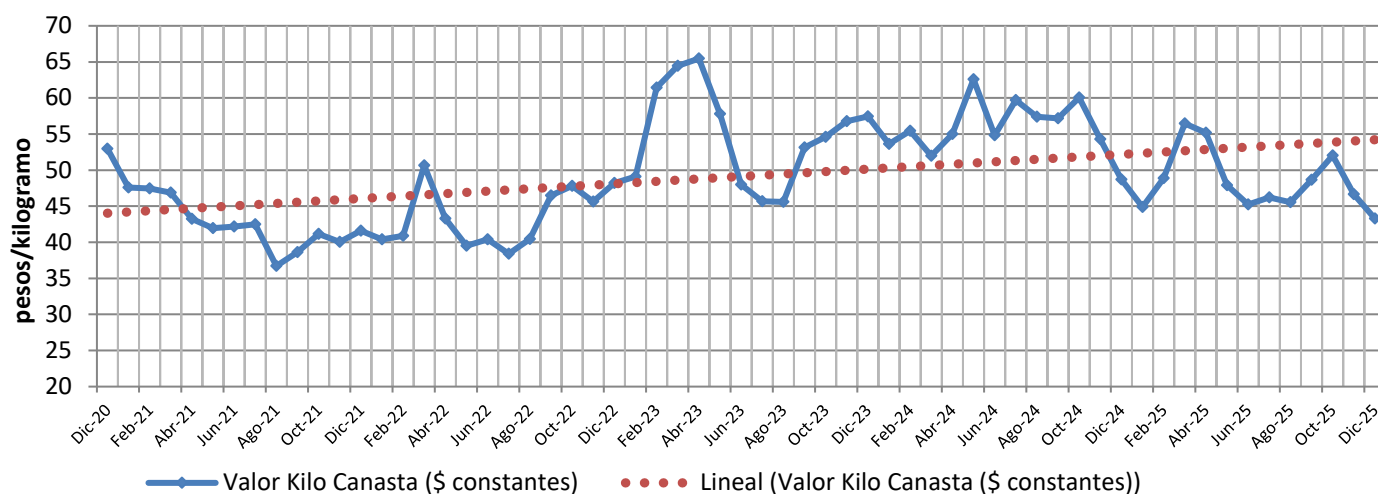

(1) El VKC surge de sumar los precios promedio mensuales de los treinta principales productos ponderados de acuerdo con su incidencia en los ingresos a la UAM. Los valores de VKC históricos son actualizados al mes en estudio (llevados a valores constantes mediante el IPC). Estos treinta productos quedan fijos a los efectos del cálculo y son los principales que sumados acumulan entre el 94% y 98% de los ingresos.

Comparación del precio mayorista de frutas y hortalizas a la UAM con respecto al mes anterior y al promedio de los últimos cinco años en el Mercado Modelo/UAM, expresado en pesos/kilo.

|                 | Promedio (*)<br>Diciembre | Diciembre<br>2024 | Noviembre<br>2025 | Diciembre<br>2025 | Variación<br>mes anterior | Variación<br>año anterior | Variación<br>promedio |
|-----------------|---------------------------|-------------------|-------------------|-------------------|---------------------------|---------------------------|-----------------------|
| Papa            | 41,6                      | 48,9              | 36,8              | 38,3              | 4%                        | -22%                      | -8%                   |
| Tomate          | 46,9                      | 24,7              | 33,3              | 23,6              | -29%                      | -4%                       | -50%                  |
| Cebolla         | 26,1                      | 29,4              | 21,2              | 14,2              | -33%                      | -52%                      | -45%                  |
| Zanahoria       | 21,5                      | 26,8              | 17,4              | 17,2              | -1%                       | -36%                      | -20%                  |
| Boniato         | 68,4                      | 49,5              | 36,9              | 57,6              | 56%                       | 16%                       | -16%                  |
| Morrón Rojo     | 51,4                      | 44,3              | 129,0             | 38,9              | -70%                      | -12%                      | -24%                  |
| Morrón Verde    | 44,4                      | 33,9              | 45,9              | 32,7              | -29%                      | -3%                       | -26%                  |
| Zapallito       | 19,1                      | 17,5              | 24,9              | 15,7              | -37%                      | -10%                      | -18%                  |
| Zapallo Kabutiá | 37,6                      | 40,6              | 33,2              | 34,5              | 4%                        | -15%                      | -8%                   |
| Lechuga         | 49,3                      | 43,8              | 33,9              | 42,2              | 24%                       | -4%                       | -14%                  |
| Acelga          | 21,1                      | 19,4              | 15,7              | 17,6              | 12%                       | -9%                       | -16%                  |
| Calabacín       | 33,2                      | 31,2              | 53,5              | 36,6              | -32%                      | 17%                       | 10%                   |
| Choclo          | 50,0                      | 36,6              | 86,1              | 45,7              | -47%                      | 25%                       | -9%                   |
| Remolacha       | 25,5                      | 29,2              | 27,3              | 31,6              | 16%                       | 8%                        | 24%                   |
| Espinaca        | 70,4                      | 67,9              | 56,1              | 58,1              | 3%                        | -14%                      | -17%                  |
| Berenjena       | 48,9                      | 51,0              | 36,2              | 41,8              | 15%                       | -18%                      | -14%                  |
| Pepino          | 39,7                      | 23,5              | 20,1              | 25,1              | 25%                       | 7%                        | -37%                  |
| Repollo         | 23,7                      | 26,0              | 27,0              | 26,4              | -2%                       | 1%                        | 11%                   |
| Banana          | 66,7                      | 62,4              | 60,4              | 60,9              | 1%                        | -2%                       | -9%                   |
| Manzana         | 85,5                      | 100,5             | 85,7              | 85,6              | 0%                        | -15%                      | 0%                    |
| Naranja         | 38,0                      | 31,7              | 26,7              | 27,5              | 3%                        | -13%                      | -28%                  |
| Mandarina       | 70,2                      | 49,7              | 51,3              | 60,0              | 17%                       | 21%                       | -15%                  |
| Sandía          | 26,1                      | 21,9              | 41,0              | 16,5              | -60%                      | -25%                      | -37%                  |
| Durazno         | 72,3                      | 91,0              | 78,0              | 49,0              | -37%                      | -46%                      | -32%                  |
| Pera            | 121,4                     | 109,4             | 185,1             | 220,0             | 19%                       | 101%                      | 81%                   |
| Limón           | 35,2                      | 57,8              | 52,5              | 63,5              | 21%                       | 10%                       | 80%                   |
| Melón           | 59,2                      | 48,1              | 72,0              | 51,8              | -28%                      | 8%                        | -13%                  |
| Frutilla        | 164,6                     | 207,0             | 105,3             | 145,8             | 38%                       | -30%                      | -11%                  |
| Uva             | 192,6                     | 176,6             | 314,7             | 258,9             | -18%                      | 47%                       | 34%                   |
| Kiwi            | 233,9                     | 307,6             | 322,4             | 332,2             | 3%                        | 8%                        | 42%                   |

(\*) Promedio del mes en curso para los últimos cinco años cerrados (2020-2024).

Criterio de color de la variación: > 10% Azul  
- 10% a 10% Verde  
< -10% Rojo



• OBSERVATORIO GRANJERO •



Ministerio  
de Ganadería,  
Agricultura y Pesca

Dirección General  
de la Granja



UNIDAD  
AGROALIMENTARIA  
METROPOLITANA

Comparación del ingreso de frutas y hortalizas a la UAM con respecto al mes anterior y al promedio de los últimos cinco años en el Mercado Modelo/UAM, expresado en toneladas.

|                 | Promedio (*)<br>Diciembre | Diciembre<br>2024 | Noviembre<br>2025 | Diciembre<br>2025 | Variación<br>mes anterior | Variación<br>año anterior | Variación<br>promedio |
|-----------------|---------------------------|-------------------|-------------------|-------------------|---------------------------|---------------------------|-----------------------|
| Papa            | 5.676                     | 5.214             | 6.009             | 6.878             | 14%                       | 32%                       | 21%                   |
| Tomate          | 2.629                     | 3.206             | 2.256             | 3.316             | 47%                       | 3%                        | 26%                   |
| Cebolla         | 1.425                     | 1.501             | 2.079             | 1.620             | -22%                      | 8%                        | 14%                   |
| Zanahoria       | 1.748                     | 1.962             | 1.722             | 1.918             | 11%                       | -2%                       | 10%                   |
| Boniato         | 961                       | 1.092             | 1.482             | 1.153             | -22%                      | 6%                        | 20%                   |
| Morrón Rojo     | 977                       | 942               | 748               | 1.077             | 44%                       | 14%                       | 10%                   |
| Morrón Verde    | 518                       | 583               | 567               | 652               | 15%                       | 12%                       | 26%                   |
| Zapallito       | 703                       | 739               | 944               | 663               | -30%                      | -10%                      | -6%                   |
| Zapallo Kabutiá | 533                       | 606               | 674               | 597               | -11%                      | -1%                       | 12%                   |
| Lechuga         | 748                       | 832               | 641               | 835               | 30%                       | 0%                        | 12%                   |
| Acelga          | 381                       | 399               | 425               | 419               | -1%                       | 5%                        | 10%                   |
| Calabacín       | 561                       | 628               | 827               | 655               | -21%                      | 4%                        | 17%                   |
| Choclo          | 131                       | 187               | 66                | 164               | 148%                      | -12%                      | 25%                   |
| Remolacha       | 194                       | 243               | 222               | 205               | -8%                       | -16%                      | 6%                    |
| Espinaca        | 149                       | 157               | 185               | 150               | -19%                      | -4%                       | 1%                    |
| Berenjena       | 180                       | 133               | 198               | 187               | -6%                       | 40%                       | 4%                    |
| Pepino          | 203                       | 285               | 359               | 224               | -38%                      | -22%                      | 10%                   |
| Repollo         | 174                       | 193               | 188               | 184               | -2%                       | -5%                       | 5%                    |
| subtotal        | 17.893                    | 18.900            | 19.594            | 20.897            | 7%                        | 11%                       | 17%                   |
| Banana          | 4.117                     | 3.996             | 4.216             | 4.514             | 7%                        | 13%                       | 10%                   |
| Manzana         | 1.928                     | 2.313             | 2.042             | 1.957             | -4%                       | -15%                      | 1%                    |
| Naranja         | 2.474                     | 3.173             | 3.667             | 3.169             | -14%                      | 0%                        | 28%                   |
| Mandarina       | 662                       | 689               | 859               | 356               | -59%                      | -48%                      | -46%                  |
| Sandía          | 2.166                     | 2.841             | 544               | 3.387             | 522%                      | 19%                       | 56%                   |
| Durazno         | 1.236                     | 1.289             | 951               | 1.849             | 94%                       | 43%                       | 50%                   |
| Pera            | 93                        | 114               | 157               | 31                | -80%                      | -73%                      | -67%                  |
| Limón           | 964                       | 1.375             | 1.134             | 1.377             | 21%                       | 0%                        | 43%                   |
| Melón           | 513                       | 683               | 286               | 649               | 127%                      | -5%                       | 27%                   |
| Frutilla        | 372                       | 291               | 781               | 622               | -20%                      | 114%                      | 67%                   |
| Uva             | 135                       | 181               | 38                | 192               | 403%                      | 6%                        | 42%                   |
| Kiwi            | 212                       | 163               | 71                | 197               | 179%                      | 21%                       | -7%                   |
| subtotal        | 14.871                    | 17.109            | 14.744            | 18.298            | 24%                       | 7%                        | 23%                   |
| Total UAM       | 35.204                    | 39.014            | 36.960            | 42.613            | 15%                       | 9%                        | 21%                   |

(\*) Promedio del mes en curso para los últimos cinco años cerrados (2020-2024).

Criterio de color de la variación: > 10% Azul  
- 10% a 10% Verde  
< -10% Rojo

Comparación del ingreso de frutas y hortalizas a la UAM con respecto al mes anterior y al promedio de los últimos cinco años (\*) en el Mercado Modelo/UAM, expresado en toneladas.

Oferta mayorista de hortalizas

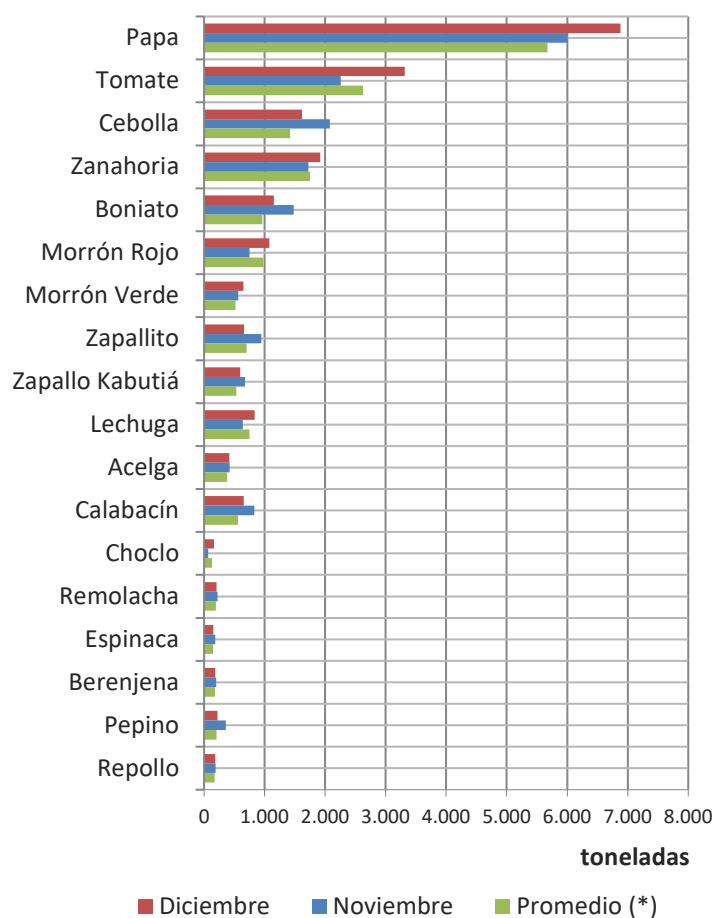

Oferta mayorista de frutas

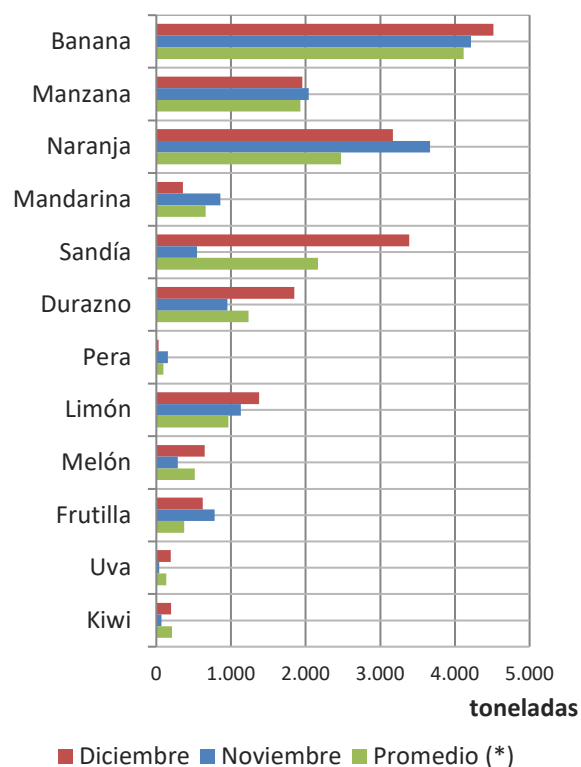

Registro de afluencia mensual de vehículos a la UAM

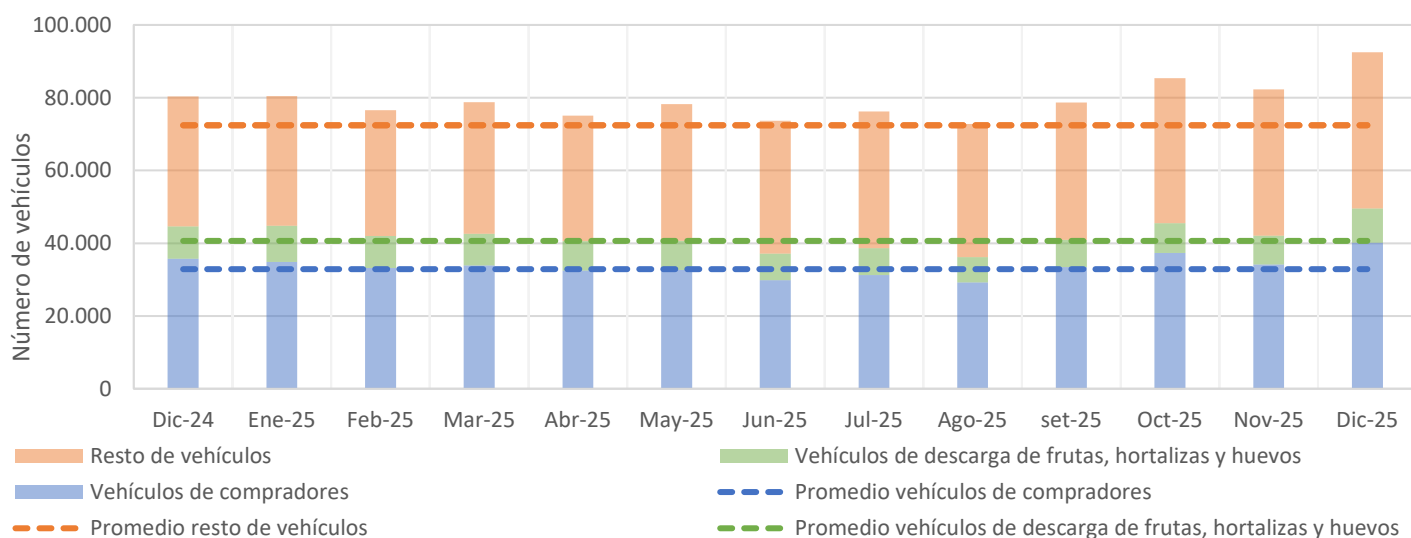

**Ingresaron en diciembre al país las siguientes frutas y hortalizas frescas:** limón y/o lima: 403 toneladas; calabacín: 180 toneladas; pomelo: 175 toneladas; arándano: 36 toneladas; naranja: 26 toneladas; melón: 23 toneladas; pera: 23 toneladas; uva: 22 toneladas; damasco: 9 toneladas.