

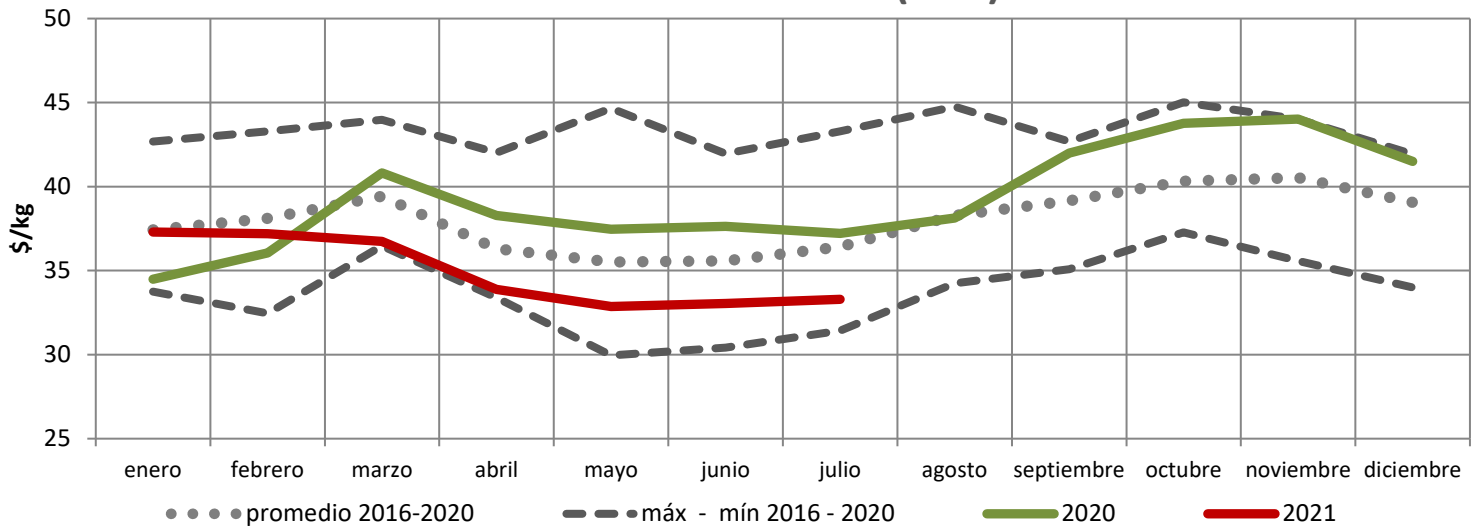

## Julio de 2021

El Valor Kilo Canasta <sup>(1)</sup> del mes de julio aumentó 0,8% con respecto a junio, al pasar de 33,1 a 33,3 pesos/kg. Comparado con el valor promedio de julio en los últimos cinco años se ubica 8,5% por debajo. Comparado con julio del 2020, se ubica 10,5% por debajo.

### Valor Kilo Canasta (VKC)



Evolución del Valor Kilo Canasta desde enero 2016 a julio de 2021.

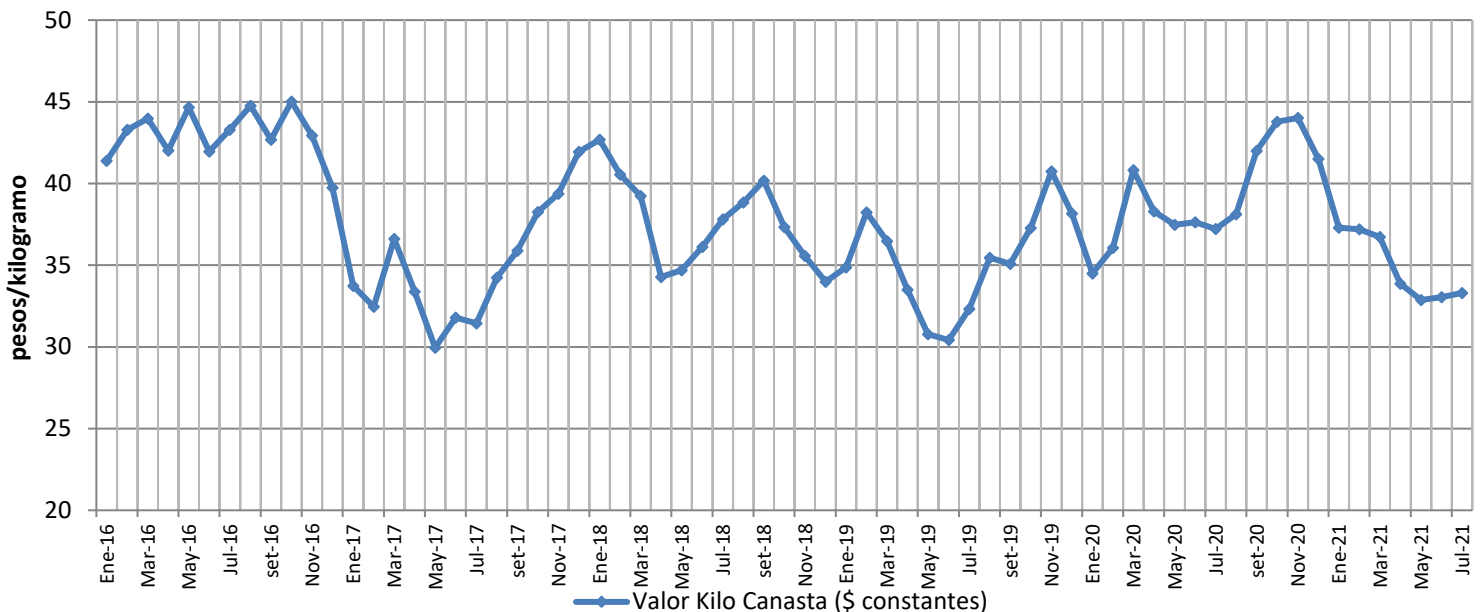

<sup>(1)</sup> El VKC surge de sumar los precios promedio mensuales de los treinta principales productos ponderados de acuerdo con su incidencia en los ingresos a la UAM. Los valores de VKC históricos son actualizados al mes en estudio (llevados a valores constantes mediante el IPC). Estos treinta productos quedan fijos a los efectos del cálculo y son los principales que sumados acumulan entre el 94 y 98% de los ingresos.

Cuadro comparativo del precio promedio mensual mayorista por kilogramo de las principales frutas y hortalizas ofertadas en la UAM, expresado en pesos constantes.

|                 | Promedio (*)<br>Julio | Julio<br>2020 | Junio<br>2021 | Julio<br>2021 | Variación<br>mes anterior | Variación<br>año anterior | Variación<br>promedio |
|-----------------|-----------------------|---------------|---------------|---------------|---------------------------|---------------------------|-----------------------|
| Papa            | 29,4                  | 32,0          | 28,0          | <b>27,9</b>   | -1%                       | -13%                      | -5%                   |
| Tomate          | 59,0                  | 43,4          | 68,2          | <b>67,8</b>   | -1%                       | 56%                       | 15%                   |
| Cebolla         | 31,1                  | 48,4          | 13,2          | <b>13,1</b>   | -1%                       | -73%                      | -58%                  |
| Zanahoria       | 22,4                  | 15,9          | 22,8          | <b>22,7</b>   | -1%                       | 43%                       | 1%                    |
| Boniato         | 27,4                  | 38,0          | 17,4          | <b>17,3</b>   | -1%                       | -54%                      | -37%                  |
| Morrón Rojo     | 138,4                 | 75,8          | 86,4          | <b>86,0</b>   | -1%                       | 13%                       | -38%                  |
| Morrón Verde    | 69,4                  | 42,6          | 54,6          | <b>54,3</b>   | -1%                       | 27%                       | -22%                  |
| Zapallito       | 69,5                  | 47,4          | 30,2          | <b>30,0</b>   | -1%                       | -37%                      | -57%                  |
| Zapallo Kabutiá | 18,1                  | 20,6          | 12,6          | <b>12,0</b>   | -4%                       | -41%                      | -33%                  |
| Lechuga         | 49,9                  | 31,8          | 53,1          | <b>52,1</b>   | -2%                       | 64%                       | 4%                    |
| Acelga          | 20,2                  | 12,9          | 14,4          | <b>14,3</b>   | 0%                        | 11%                       | -29%                  |
| Calabacín       | 19,2                  | 23,0          | 10,1          | <b>10,0</b>   | -1%                       | -57%                      | -48%                  |
| Choclo          | 70,3                  | 60,5          | 50,8          | <b>53,5</b>   | 5%                        | -12%                      | -24%                  |
| Remolacha       | 35,9                  | 26,0          | 42,7          | <b>43,1</b>   | 1%                        | 66%                       | 20%                   |
| Espinaca        | 40,7                  | 35,7          | 32,7          | <b>32,0</b>   | -2%                       | -10%                      | -21%                  |
| Berenjena       | 90,9                  | 74,0          | 32,9          | <b>31,4</b>   | -5%                       | -58%                      | -65%                  |
| Pepino          | 73,1                  | 42,9          | 24,5          | <b>24,3</b>   | -1%                       | -43%                      | -67%                  |
| Repollo         | 30,4                  | 27,6          | 55,6          | <b>52,9</b>   | -5%                       | 92%                       | 74%                   |
| Banana          | 41,7                  | 42,5          | 38,1          | <b>38,5</b>   | 1%                        | -9%                       | -8%                   |
| Manzana         | 53,7                  | 60,7          | 35,5          | <b>37,1</b>   | 4%                        | -39%                      | -31%                  |
| Naranja         | 16,9                  | 19,1          | 32,1          | <b>27,9</b>   | -13%                      | 46%                       | 65%                   |
| Mandarina       | 24,6                  | 23,7          | 27,2          | <b>26,3</b>   | -3%                       | 11%                       | 7%                    |
| Sandía          | 16,6                  | 38,6          | 0,0           | <b>51,9</b>   | -                         | 34%                       | 212%                  |
| Durazno         | 132,2                 | 170,3         | 0,0           | <b>157,3</b>  | -                         | -8%                       | 19%                   |
| Pera            | 66,2                  | 71,7          | 37,6          | <b>35,0</b>   | -7%                       | -51%                      | -47%                  |
| Limón           | 18,3                  | 20,3          | 28,1          | <b>28,0</b>   | 0%                        | 38%                       | 53%                   |
| Melón           | 113,8                 | 101,2         | 100,5         | <b>102,0</b>  | 1%                        | 1%                        | -10%                  |
| Frutilla        | 159,2                 | 118,8         | 147,7         | <b>147,0</b>  | 0%                        | 24%                       | -8%                   |
| Uva             | 150,3                 | 146,0         | 82,2          | <b>80,0</b>   | -3%                       | -45%                      | -47%                  |
| Kiwi            | 95,5                  | 111,2         | 170,9         | <b>165,3</b>  | -3%                       | 49%                       | 73%                   |

(\*) Promedio del mes en curso para los últimos cinco años cerrados (2016-2020).

Criterio de color de la variación: > 10% Azul  
 - 10% a 10% Verde  
 < -10% Rojo

Comparación del ingreso de frutas y hortalizas a la UAM con respecto al mes anterior y al promedio de los últimos cinco años expresado en toneladas.

|                      | Promedio (*)<br>Julio | Julio<br>2020 | Junio<br>2021 | Julio<br>2021 | Variación<br>mes anterior | Variación<br>año anterior | Variación<br>promedio |
|----------------------|-----------------------|---------------|---------------|---------------|---------------------------|---------------------------|-----------------------|
| Papa                 | 4.855                 | 5.087         | 7.242         | <b>8.330</b>  | 15%                       | 64%                       | 72%                   |
| Tomate               | 1.065                 | 1.406         | 1.147         | <b>1.518</b>  | 32%                       | 8%                        | 42%                   |
| Cebolla              | 1.464                 | 1.200         | 2.061         | <b>2.147</b>  | 4%                        | 79%                       | 47%                   |
| Zanahoria            | 1.303                 | 1.538         | 1.219         | <b>1.212</b>  | -1%                       | -21%                      | -7%                   |
| Boniato              | 1.539                 | 1.795         | 1.798         | <b>1.697</b>  | -6%                       | -5%                       | 10%                   |
| Morrón Rojo          | 486                   | 678           | 520           | <b>661</b>    | 27%                       | -2%                       | 36%                   |
| Morrón Verde         | 347                   | 459           | 286           | <b>306</b>    | 7%                        | -33%                      | -12%                  |
| Zapallito            | 331                   | 238           | 798           | <b>903</b>    | 13%                       | 280%                      | 173%                  |
| Zapallo Kabutiá      | 655                   | 628           | 857           | <b>923</b>    | 8%                        | 47%                       | 41%                   |
| Lechuga              | 356                   | 412           | 320           | <b>321</b>    | 0%                        | -22%                      | -10%                  |
| Acelga               | 452                   | 430           | 367           | <b>368</b>    | 0%                        | -14%                      | -19%                  |
| Calabacín            | 523                   | 618           | 561           | <b>685</b>    | 22%                       | 11%                       | 31%                   |
| Choclo               | 230                   | 389           | 304           | <b>238</b>    | -22%                      | -39%                      | 3%                    |
| Remolacha            | 117                   | 139           | 134           | <b>148</b>    | 10%                       | 6%                        | 27%                   |
| Espinaca             | 202                   | 230           | 216           | <b>188</b>    | -13%                      | -18%                      | -7%                   |
| Berenjena            | 93                    | 93            | 111           | <b>106</b>    | -5%                       | 14%                       | 15%                   |
| Pepino               | 37                    | 32            | 44            | <b>25</b>     | -43%                      | -21%                      | -33%                  |
| Repollo              | 104                   | 127           | 103           | <b>99</b>     | -4%                       | -23%                      | -5%                   |
| <b>total</b>         | <b>14.159</b>         | <b>15.498</b> | <b>18.088</b> | <b>19.876</b> | <b>10%</b>                | <b>28%</b>                | <b>40%</b>            |
| Banana               | 2.807                 | 3.698         | 3.257         | <b>3.144</b>  | -3%                       | -15%                      | 12%                   |
| Manzana              | 1.465                 | 1.683         | 1.761         | <b>1.908</b>  | 8%                        | 13%                       | 30%                   |
| Naranja              | 1.593                 | 1.658         | 1.744         | <b>1.864</b>  | 7%                        | 12%                       | 17%                   |
| Mandarina            | 2.570                 | 2.829         | 2.182         | <b>3.348</b>  | 53%                       | 18%                       | 30%                   |
| Sandía               | 6                     | 25            | 0             | <b>61</b>     | -                         | 148%                      | 921%                  |
| Durazno              | 21                    | 13            | 0             | <b>10</b>     | -                         | -19%                      | -49%                  |
| Pera                 | 353                   | 354           | 796           | <b>624</b>    | -22%                      | 76%                       | 77%                   |
| Limón                | 300                   | 378           | 404           | <b>360</b>    | -11%                      | -5%                       | 20%                   |
| Melón                | 11                    | 8             | 1             | <b>0</b>      | -                         | -                         | -                     |
| Frutilla             | 136                   | 188           | 292           | <b>587</b>    | 101%                      | 212%                      | 331%                  |
| Uva                  | 17                    | 16            | 58            | <b>24</b>     | -58%                      | 53%                       | 44%                   |
| Kiwi                 | 136                   | 155           | 173           | <b>53</b>     | -69%                      | -66%                      | -61%                  |
| <b>total</b>         | <b>9.415</b>          | <b>11.004</b> | <b>10.668</b> | <b>11.984</b> | <b>12%</b>                | <b>9%</b>                 | <b>27%</b>            |
| <b>Total Mercado</b> | <b>24.342</b>         | <b>27.485</b> | <b>30.078</b> | <b>33.299</b> | <b>11%</b>                | <b>21%</b>                | <b>37%</b>            |

(\*) Promedio del mes en curso para los últimos cinco años cerrados (2016-2020).

Criterio de color de la variación: > 10% Azul  
- 10% a 10% Verde  
< -10% Rojo

Comparación del ingreso en toneladas de frutas y hortalizas a la UAM con respecto al mes anterior y al promedio de los últimos cinco años.

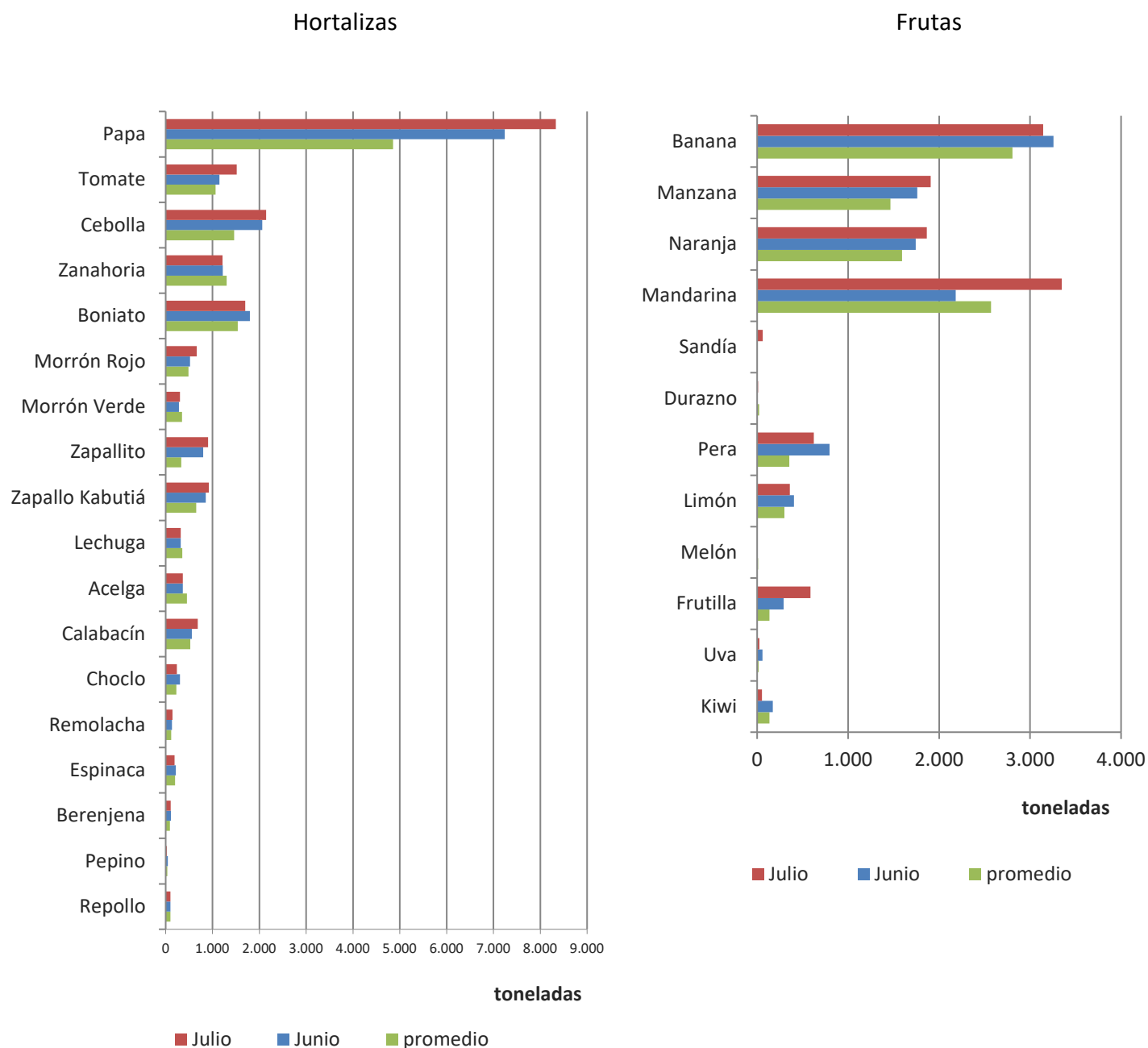

Ingresaron en julio al país: 340 toneladas de choclo; 87 toneladas de sandía; 50,7 toneladas de melón; 34 toneladas de ciruela; 34,5 toneladas de limón y lima y 14,8 toneladas de durazno.